

ПРИЛОЖЕНИЕ № 1
к схеме размещения рекламных конструкций
на земельных участках независимо от форм
собственности, а также на зданиях или ином недвижимом имуществе,
находящихся в собственности субъектов Российской Федерации
или муниципальной собственности на территории
муниципального образования
«Город Горно-Алтайск»

**АЛЬБОМ
СХЕМ РАЗМЕЩЕНИЯ РЕКЛАМНЫХ КОНСТРУКЦИЙ
НА ЗЕМЕЛЬНЫХ УЧАСТКАХ НЕЗАВИСИМО ОТ ФОРМ СОБСТВЕННОСТИ,
А ТАКЖЕ НА ЗДАНИЯХ ИЛИ ИНОМ НЕДВИЖИМОМ ИМУЩЕСТВЕ,
НАХОДЯЩИХСЯ В СОБСТВЕННОСТИ СУБЪЕКТОВ РОССИЙСКОЙ ФЕДЕРАЦИИ
ИЛИ МУНИЦИПАЛЬНОЙ СОБСТВЕННОСТИ НА ТЕРРИТОРИИ
МУНИЦИПАЛЬНОГО ОБРАЗОВАНИЯ
«ГОРОД ГОРНО-АЛТАЙСК»**

СОДЕРЖАНИЕ

№ п/п	Номер рекламного места	Адресный ориентир	Тип рекламной конструкции
1	1-20-Щ	ул. Заводская, 28	Щит 6 х 3
2	2-20-Щ	пр. Коммунистический, 183	Щит 6 х 3
3	3-20-Щ	пр. Коммунистический, 179	Щит 6 х 3
4	4-20-Щ	пр. Коммунистический, 173	Щит 6 х 3
5	5-20-Щ	пр. Коммунистический, 194/1	Щит 6 х 3
6	6-20-Щ	пр. Коммунистический, 127	Щит 6 х 3
7	7-20-Щ	пр. Коммунистический, 180	Щит 6 х 3
8	8-20-Щ	пр. Коммунистический, 115/1	Щит 6 х 3
9	9-20-Щ	пр. Коммунистический, 95	Щит 6 х 3
10	10-20-Щ	пр. Коммунистический, 95/1	Щит 6 х 3
11	11-20-Щ	пр. Коммунистический, 83/3	Щит 6 х 3
12	12-20-Щ	пр. Коммунистический, 90	Щит 6 х 3
13	15-20-Щ	пр. Коммунистический, 72/1	Щит 6 х 3
14	16-20-Щ	пр. Коммунистический, 69	Щит 6 х 3
15	17-20-Щ	пр. Коммунистический, 57/1	Щит 6 х 3
16	18-20-Щ	пр. Коммунистический, 66	Щит 6 х 3
17	20-20-Щ	ул. Ленкина, 2	Щит 6 х 3
18	21-20-Щ	пр. Коммунистический, 53/1	Щит 6 х 3
19	22-20-Щ	ул. Чорос-Гуркина Г.И., 74	Щит 6 х 3
20	23-20-Щ	ул. Эркемена Палкина, 2/2	Щит 6 х 3
21	24-20-Щ	ул. Социалистическая, 18	Щит 6 х 3
22	25-20-Щ	ул. Ленина, 39	Щит 6 х 3
23	26-20-Щ	пр. Коммунистический, 1	Щит 6 х 3
24	27-20-Щ	пр. Коммунистический, 151	Щит 6 х 3
25	28-20-Щ	ул. Заводская, 1	Щит 6 х 3
26	29-20-Щ	пер. Каясинский, 6	Щит 6 х 3
27	30-20-Щ	ул. Проточная, 10	Щит 6 х 3
28	31-20-Щ	ул. Бийская, 2	Щит 6 х 3
29	32-20-Щ	ул. Бийская, 23	Щит 6 х 3
30	33-20-Щ	ул. Бийская, 44	Щит 6 х 3
31	34-20-Щ	ул. Чорос-Гуркина Г.И., 58/1	Щит 6 х 3
32	35-20-Щ	ул. Чорос-Гуркина Г.И., 66	Щит 6 х 3
33	36-20-Щ	ул. Чорос-Гуркина Г.И., 70	Щит 6 х 3
34	37-20-Щ	пер. Дорожный, 3	Щит 6 х 3
35	38-20-Щ	ул. Ленина, 203/1	Щит 6 х 3

№ п/п	Номер рекламного места	Адресный ориентир	Тип рекламной конструкции
36	39-20-Щ	ул. Ленина, 247	Щит 6 х 3
37	40-20-Щ	ул. Медовая, 2	Щит 6 х 3
38	41-20-Щ	ул. Барнаульская, 1	Щит 6 х 3
39	42-20-Щ	ул. Барнаульская, 1/1	Щит 6 х 3
40	43-20-Щ	ул. Барнаульская, 100	Щит 6 х 3
41	44-20-Щ	ул. Барнаульская, 201	Щит 6 х 3
42	46-20-Щ	ул. Ленинградская, 29	Щит 6 х 3
43	47-20-Щ	ул. П.Сухова, 12	Щит 6 х 3
44	48-20-Щ	ул. П.Сухова, 43	Щит 6 х 3
45	49-20-Щ	ул. Бийская, 46	Щит 6 х 3
46	50-20-Щ	пр. Коммунистический, 65	Щит 6 х 3
47	51-20-Щ	пр. Коммунистический, 51	Щит 6 х 3
48	52-20-Щ	пр. Коммунистический, 54	Щит 6 х 3
49	1-20-С	пр. Коммунистический, 159	Скройлер
50	2-20-С	пр. Коммунистический, 159	Скройлер
51	3-20-С	пр. Коммунистический, 128	Скройлер
52	4-20-С	пр. Коммунистический, 142/1	Скройлер
53	5-20-С	пр. Коммунистический, 100	Скройлер
54	6-20-С	пр. Коммунистический, 85	Скройлер
55	7-20-С	пр. Коммунистический, 85	Скройлер
56	8-20-С	пр. Коммунистический, 80	Скройлер
57	9-20-С	пр. Коммунистический, 55	Скройлер
58	10-20-С	пр. Коммунистический, 55	Скройлер
59	11-20-С	пр. Коммунистический, 11	Скройлер
60	12-20-С	пр. Коммунистический, 11	Скройлер
61	13-20-С	пр. Коммунистический, 8	Скройлер
62	14-20-С	пр. Коммунистический, 14	Скройлер
63	15-20-С	пр. Коммунистический, 14	Скройлер
64	16-20-С	пр. Коммунистический, 6	Скройлер
65	17-20-С	пр. Коммунистический, 1	Скройлер
66	18-20-С	ул. Эркемена Палкина, 2/2	Скройлер
67	19-20-С	ул. Чорос-Гуркина Г.И., 38	Скройлер
68	21-20-С	ул. Ленина, 195	Скройлер
69	1-20-П	пр. Коммунистический, 117	Пиллар
70	1-20-МП	ул. Проточная, 16	Пиллар
71	1-20-СБ	пр. Коммунистический, 26	Ситиборд



Место размещения рекламной конструкции № 1-20-Щ
тип: Щит 6 м. х 3 м.
адресный ориентир: г. Горно-Алтайск ул.Заводская д.28

Наименование организации
Адрес/тел.

Печать согласования

МУ "Управление
имущества,
градостроительства
и земельных отношений
города Горно-Алтайска"
пр. Коммунистический,
д. 18 тел. 2-47-85
(при условии соответствия
требованиям настоящего
Постановления, и не
попадания в коридор
безопасности.)

М.П.

МУ "Управление
коммунального хозяйства
города Горно-Алтайска"
ул. Строителей, 3/1,
д. 18 тел. 6-43-33
(с учетом запрета
установки конструкций
данного типа в радиусе
пятидесяти метров от
планируемого места
установки иной
рекламной конструкции
данного типа и вида)

М.П.

(с учетом восстановления всех разрушенных
элементов благоустройства, а также выносом
конструкции на расстояние от края проезжей
части в соответствии с ГОСТ Р 52044-2003.)

МУП Горэлектросети
ул. Связистов, д. 1
тел. 4-83-05
(с учетом соблюдения
охранных зон
ЛЭП - 0,4 кВ)

М.П.

Алтайский филиал
ПАО "Ростелеком",
МРФ "Сибирь"
ул. Чорос-Гуркина Г.И.
д. 244
тел. 2-22-55

М.П.

АО "Горно-Алтайское"
Жилищно-коммунальное
хозяйство
ул. Красноярская,
д. 52
тел. 8(388-22) 5-12-05

М.П.

АО "Водоканал"
ул. Ленина, д. 244
тел. 4-51-14

М.П.

ООО "Газпром
газораспределение
Томск" филиал
в Республике Алтай
ул. Ленина, д. 245
тел. 4-52-92
Согласовано при условии:
1. До начала
производства земляных
работ получить
разрешение на работы в
охранной зоне
газопровода в филиале
ООО "Газпром газораспределение Томск" в Республике Алтай, ул. Ленина 245.
2. На место производства работ вызвать представителя по телефону 4-52-92.
3. Работы в охранной зоне газопровода производить вручную от оси газопровода
по 2 м в обе стороны.
4. Водопровод должен проходить по вертикали ниже газопровода не менее 200мм
5. При параллельной прокладке соблюдать охранную зону газопровода не менее 2м.
6. В месте вскрытия газопровода провести подсыпку песком от верха газопровода
не менее 250 мм с последующим уплотнением.
7. Обратную засыпку газопровода производить в присутствии представителя
ООО "Газпром газораспределение Томск" в Республике Алтай

М.П.



Фотоматериалы с привязкой к предполагаемому месту ее установки в произвольном масштабе (дизайн-макет), выполненные с обзором местности за 50 - 80 метров до предполагаемого места установки и эксплуатации рекламной конструкции по ходу движения.



Фотоматериалы с привязкой к предполагаемому месту ее установки в произвольном масштабе (дизайн-макет), выполненные с обзором местности за 50 - 80 метров до предполагаемого места установки и эксплуатации рекламной конструкции по ходу движения.

Карта-схема размещения рекламной конструкции
Фрагмент ортофотоплана/Часть топографического плана
города Горно-Алтайска



Условные обозначения: - место размещения рекламной конструкции Щит 6 м. х 3 м.
 - зона содержания рекламной конструкции Щит 6 м. х 3 м.

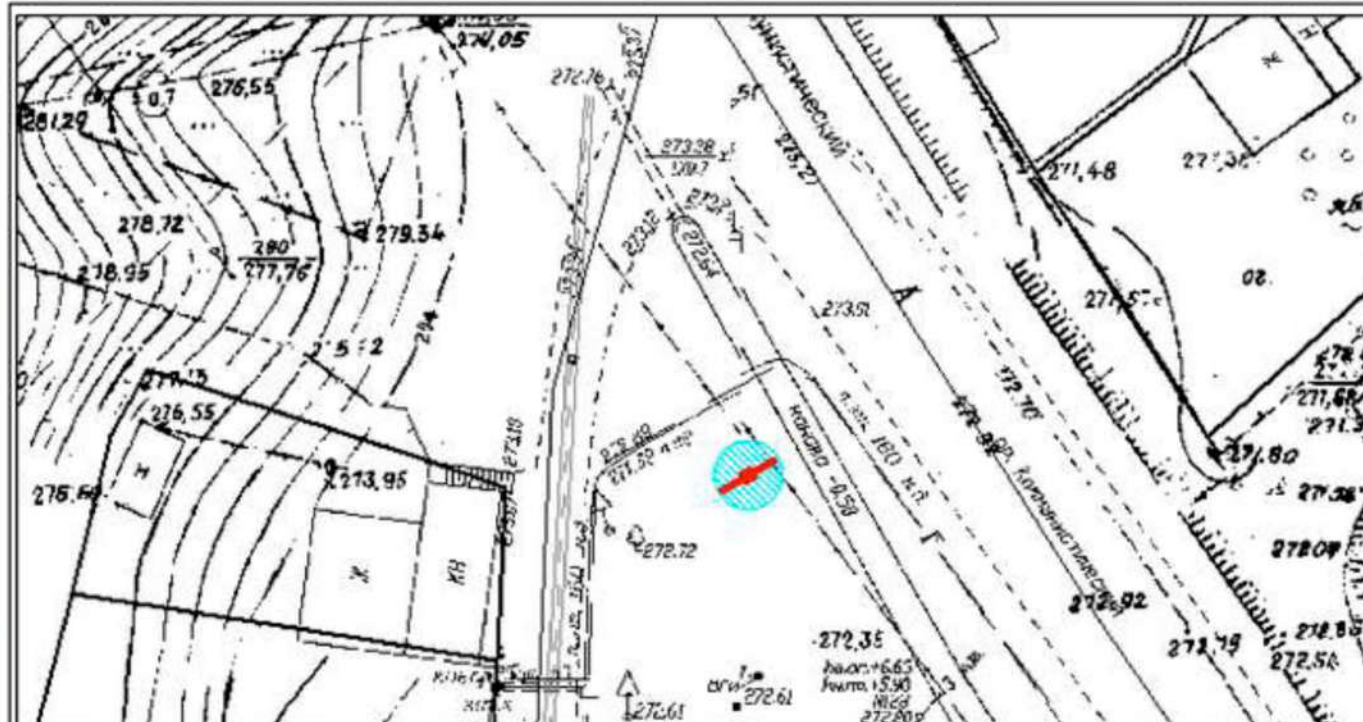

Условные обозначения: - место размещения рекламной конструкции

Особые отметки: _____



Место размещения рекламной конструкции № 2-20-Щ

тип: Щит 6 м. х 3 м.

адресный ориентир: г. Горно-Алтайск пр.Коммунистический д.183

Карта-схема размещения рекламной конструкции

Фрагмент ортофотоплана/Часть топографического плана города Горно-Алтайска

Наименование организации
Адрес/тел.

Печать согласования

МУ "Управление имущества, градостроительства и земельных отношений города Горно-Алтайска"
пр. Коммунистический, д. 18 тел. 2-47-85
(при условии соответствия требованиям настоящего Постановления, и не попадания в коридор безопасности).

н.п.

МУ "Управление коммунального хозяйства города Горно-Алтайска"
ул. Строителей, 3/1, д. 18 тел. 6-43-33
(с учетом запрета установки конструкций данного типа в радиусе пятидесяти метров от планируемого места установки иной рекламной конструкции данного типа и вида)

н.п.

(с учетом восстановления всех разрушенных элементов благоустройства, а также выносом конструкции на расстояние от края проезжей части в соответствии с ГОСТ Р 52044-2003.)

МУП Горэлектросети
ул. Связистов, д. 1 тел. 4-83-05
(с учетом соблюдения охранных зон ЛЭП - 0,4 кВ)

н.п.

Алтайский филиал ПАО "Ростелеком", МФ "Сибирь"
ул. Чорас-Гуркина Г.И. д. 244 тел. 2-22-55

н.п.

АО "Горно-Алтайское" Жилищно-коммунальное хозяйство
ул. Красноармейская, д. 52 тел. 8(388-22) 5-12-05

н.п.

АО "Водоканал"
ул. Ленина, д. 244 тел. 4-51-14

н.п.

ООО "Газпром газораспределение Томск" филиал в Республике Алтай
ул. Ленина, д. 245 тел. 4-52-92
Согласовано при условии:
1. До начала производства земляных работ получить разрешение на работы в охранной зоне газопровода в филиале

н.п.

ООО "Газпром газораспределение Томск" в Республике Алтай, ул. Ленина 245.
2. На место производства работ вызвать представителя по телефону 4-52-92.
3. Работы в охранной зоне газопровода производить вручную от оси газопровода по 2 м в обе стороны.
4. Водопровод должен проходить по вертикали ниже газопровода не менее 200мм
5. При параллельной прокладке соблюдать охранную зону газопровода не менее 2м.
6. В месте вскрытия газопровода провести подсыпку песком от верха газопровода не менее 250 мм с последующим уплотнением.
7. Обратную засыпку газопровода производить в присутствии представителя ООО "Газпром газораспределение Томск" в Республике Алтай



Фотоматериалы с привязкой к предполагаемому месту ее установки в произвольном масштабе (дизайн-макет), выполненные с обзором местности за 50 - 80 метров до предполагаемого места установки и эксплуатации рекламной конструкции по ходу движения.



Фотоматериалы с привязкой к предполагаемому месту ее установки в произвольном масштабе (дизайн-макет), выполненные с обзором местности за 50 - 80 метров до предполагаемого места установки и эксплуатации рекламной конструкции против хода движения.



Условные обозначения : - место размещения рекламной конструкции Щит 6 м. х 3 м.
 - зона содержания рекламной конструкции Щит 6 м. х 3 м.



Условные обозначения : - место размещения рекламной конструкции

Особые отметки : _____



Место размещения рекламной конструкции № 3-20-Щ
тип: Щит 6 м. х 3 м.
адресный ориентир: г. Горно-Алтайск пр. Коммунистический д.179

14

Карта-схема размещения рекламной конструкции
Фрагмент ортофотоплана/Часть топографического плана
города Горно-Алтайска

Наименование организации
Адрес/тел.

Печать согласования

МУ "Управление
имущества,
градостроительства
и земельных отношений
города Горно-Алтайска"
пр. Коммунистический,
д. 18 тел. 2-47-85
(при условии соответствия
требованиям настоящего
Постановления, и не
попадающая в коридор
безопасности.

М.П.

МУ "Управление
коммунального хозяйства
города Горно-Алтайска"
ул. Строителей, 3/1,
д. 18 тел. 6-43-33
(с учетом запрета
установки конструкций
данного типа в радиусе
пятидесяти метров от
планируемого места
установки иной
рекламной конструкции
данного типа и вида)

М.П.

(с учетом восстановления всех разрушенных
элементов благоустройства, а также выносом
конструкции на расстояние от края проезжей
части в соответствии с ГОСТ Р 52044-2003.)

МУП Горэлектросети
ул. Связистов, д. 1
тел. 4-83-05
(с учетом соблюдения
охранных зон
ЛЭП - 0,4 кВ)

М.П.

Алтайский филиал
ПАО "Ростелеком",
МРФ "Сибирь"
ул. Чорос-Гуркина Г.И.
д. 244
тел. 2-22-55

М.П.

АО "Горно-Алтайское"
Жилищно-коммунальное
хозяйство
ул. Красноармейская,
д. 52
тел. 8(388-22) 5-12-05

М.П.

АО "Водоканал"
ул. Ленина, д. 244
тел. 4-51-14

М.П.

ООО "Газпром
газораспределение
Томск" филиал
в Республике Алтай
ул. Ленина, д. 245
тел. 4-52-92
Согласовано при условии:
1. До начала
производства земляных
работ получить
разрешение на работы в
охранной зоне
газопровода в филиале
ООО "Газпром газораспределение Томск" в Республике Алтай, ул. Ленина 245.
2. На место производства работ вызвать представителя по телефону 4-52-92.
3. Работы в охранной зоне газопровода производить вручную от оси газопровода
по 2 м в обе стороны.
4. Водопробой должен проходить по вертикали ниже газопровода не менее 200мм
5. При параллельной прокладке соблюдать охранную зону газопровода не менее 2м.
6. В месте вскрытия газопровода провести подсыпку песком от верха газопровода
не менее 250 мм с последующим уплотнением.
7. Обратную засыпку газопровода производить в присутствии представителя
ООО "Газпром газораспределение Томск" в Республике Алтай

М.П.

Ил. Бирюков А.Н. 2-27-06

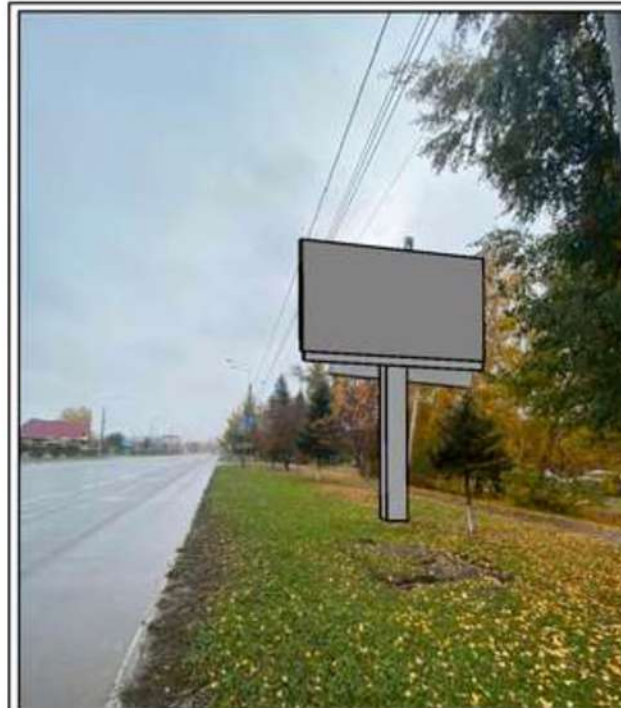

Фотоматериалы с привязкой к
предполагаемому месту ее установки в
произвольном масштабе (дизайн-макет),
выполненные с обзором местности за 50 - 80
метров до предполагаемого места установки и
эксплуатации рекламной конструкции по ходу
движения.



Фотоматериалы с привязкой к
предполагаемому месту ее установки в
произвольном масштабе (дизайн-макет),
выполненные с обзором местности за 50 - 80
метров до предполагаемого места установки и
эксплуатации рекламной конструкции против
хода движения.

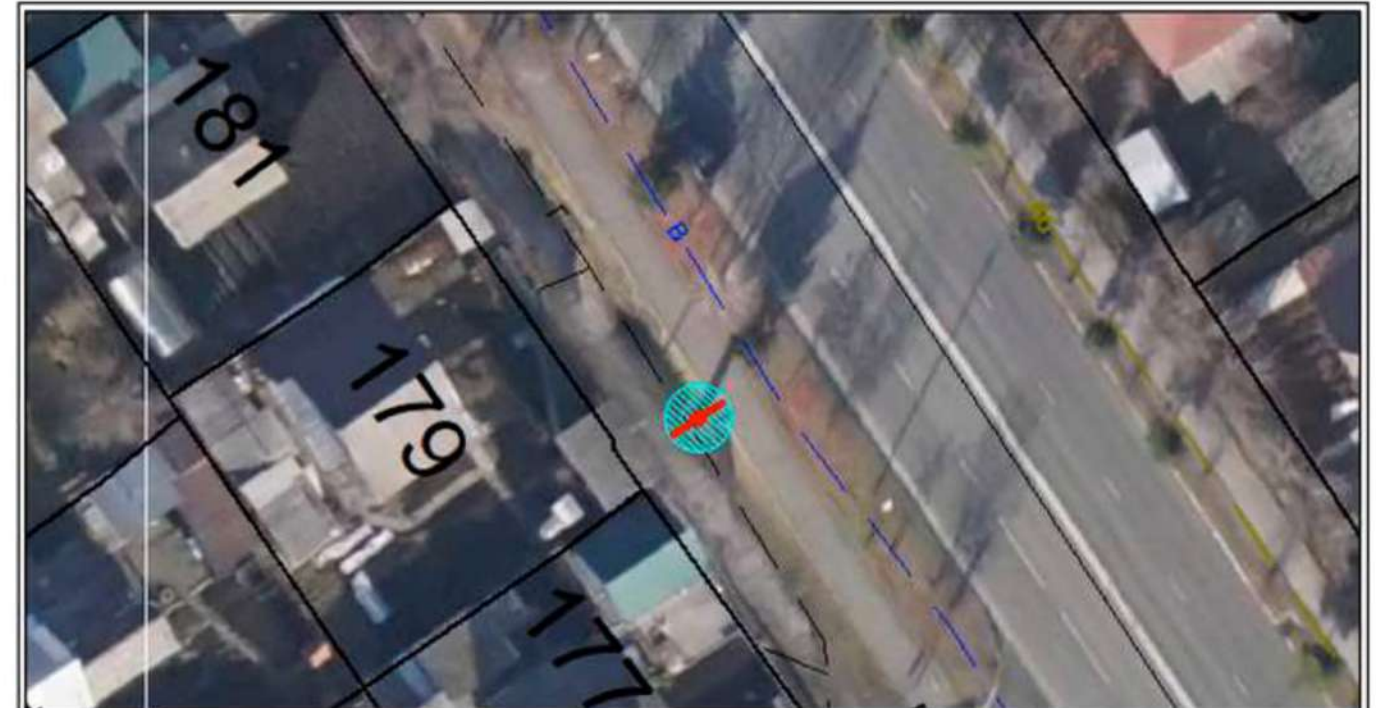

Условные обозначения:



- место размещения рекламной конструкции 6 м. х 3 м.

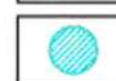

- зона содержания рекламной конструкции 6 м. х 3 м.

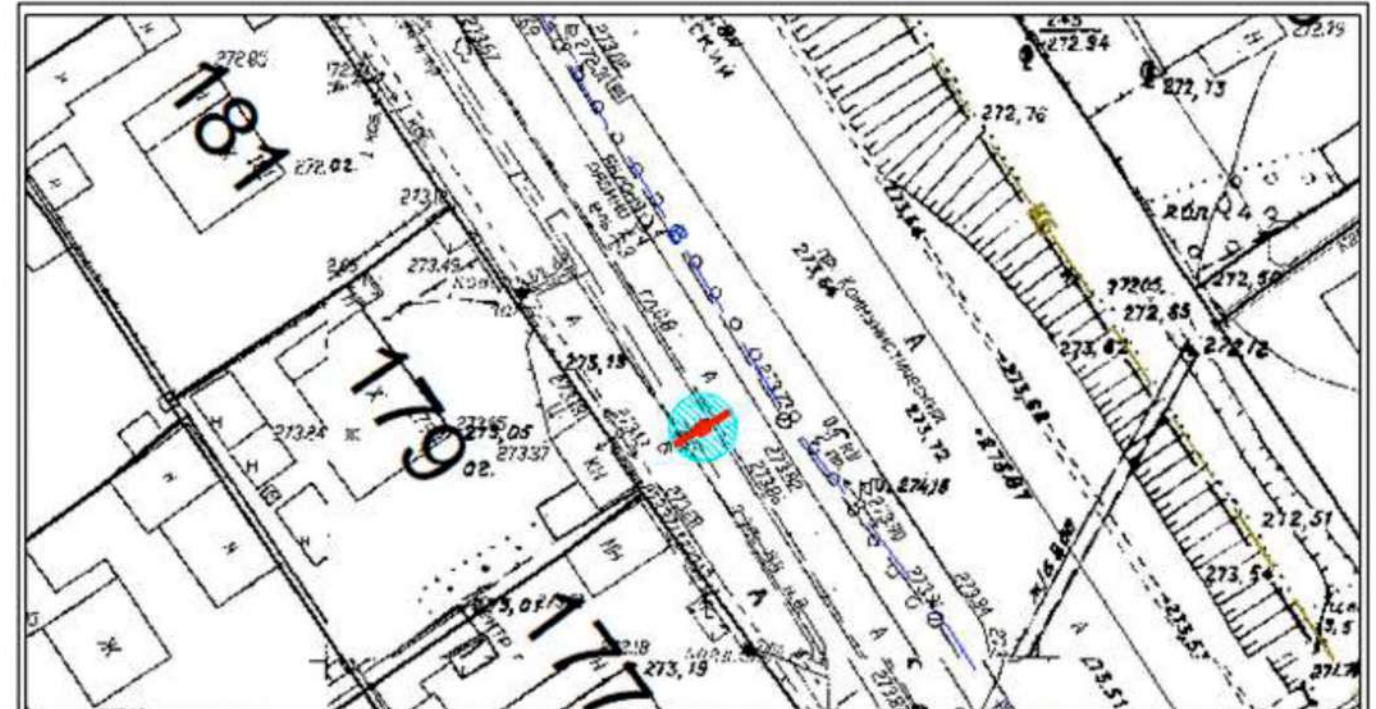

Условные обозначения:



- место размещения рекламной конструкции

Особые отметки:



Место размещения рекламной конструкции № 4-20-Щ
 тип: Щит 6 м. х 3 м.
 адресный ориентир: г. Горно-Алтайск пр. Коммунистический д.173

Карта-схема размещения рекламной конструкции
 Фрагмент ортофотоплана/Часть топографического плана
 города Горно-Алтайска

Наименование организации
 Адрес/тел.

Печать согласования

МУ "Управление
 имущества,
 градостроительства
 и земельных отношений
 города Горно-Алтайска"
 пр. Коммунистический,
 д. 18 тел. 2-47-85
 (при условии соответствия
 требованиям настоящего
 Постановления, и не
 попадания в коридор
 безопасности.)

н.п.

МУ "Управление
 коммунального хозяйства
 города Горно-Алтайска"
 ул. Строителей, 3/1,
 д. 18 тел. 6-43-33
 (с учётом запрета
 установки конструкций
 данного типа в радиусе
 пятидесяти метров от
 планируемого места
 установки иной
 рекламной конструкции
 данного типа и вида)

н.п.

(с учётом восстановления всех разрушенных
 элементов благоустройства, а также выносом
 конструкции на расстояние от края проезжей
 части в соответствии с ГОСТ Р 52044-2003.)

МУП Горэлектросети
 ул. Связистов, д. 1
 тел. 4-83-05
 (с учётом соблюдения
 охранных зон
 ЛЭП - 0,4 кВ)

н.п.

Алтайский филиал
 ПАО "Ростелеком",
 МРФ "Сибирь"
 ул. Чорос-Гуркина Г.И.
 д. 244
 тел. 2-22-55

н.п.

АО "Горно-Алтайское"
 Жилищно-коммунальное
 хозяйство
 ул. Красноармейская,
 д. 52
 тел. 8(388-22) 5-12-05

н.п.

АО "Водоканал"
 ул. Ленина, д. 244
 тел. 4-51-14

н.п.

ООО "Газпром
 газораспределение
 Томск" филиал
 в Республике Алтай
 ул. Ленина, д. 245
 тел. 4-52-92
 Согласовано при условии:
 1. До начала
 производства земляных
 работ получить
 разрешение на работы в
 охранной зоне
 газопровода в филиале
 ООО "Газпром газораспределение Томск" в Республике Алтай, ул. Ленина 245.
 2. На место производства работ вызвать представителя по телефону 4-52-92.
 3. Работы в охранной зоне газопровода производить вручную от оси газопровода
 по 2 м в обе стороны.
 4. Водопровод должен проходить по вертикали ниже газопровода не менее 200мм
 5. При параллельной прокладке соблюдать охранную зону газопровода не менее 2м.
 6. В месте вскрытия газопровода провести подсыпку песком от верха газопровода
 не менее 250 мм с последующим уплотнением.
 7. Обратную засыпку газопровода производить в присутствии представителя
 ООО "Газпром газораспределение Томск" в Республике Алтай

н.п.



Фотоматериалы с привязкой к
 предполагаемому месту ее установки в
 произвольном масштабе (дизайн-макет),
 выполненные с обзором местности за 50 - 80
 метров до предполагаемого места установки и
 эксплуатации рекламной конструкции по ходу
 движения.



Фотоматериалы с привязкой к
 предполагаемому месту ее установки в
 произвольном масштабе (дизайн-макет),
 выполненные с обзором местности за 50 - 80
 метров до предполагаемого места установки и
 эксплуатации рекламной конструкции против
 хода движения.



Условные обозначения : - место размещения рекламной конструкции 6 м. х 3 м.
 - зона содержания рекламной конструкции 6 м. х 3 м.

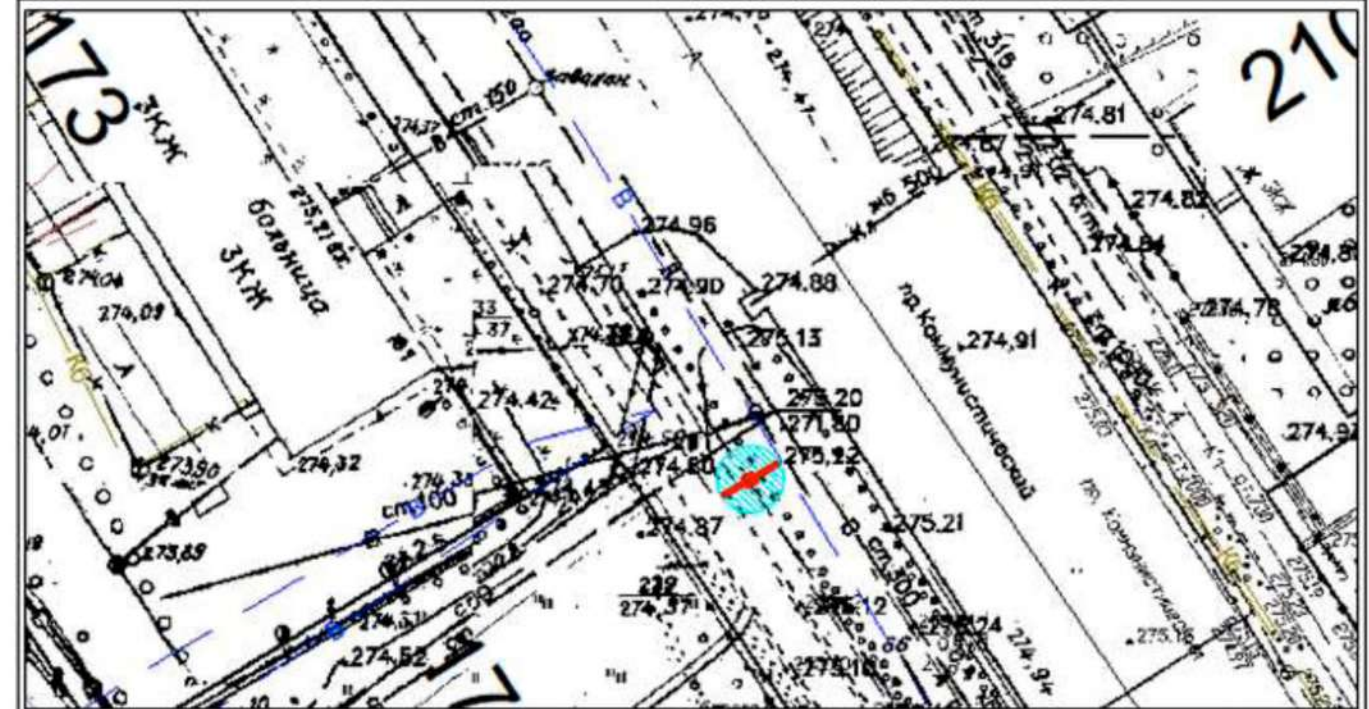

Условные обозначения : - место размещения рекламной конструкции
 Особые отметки : _____



Место размещения рекламной конструкции № 5-20-Щ 16
 тип: Щит 6 м. х 3 м.
 адресный ориентир: г. Горно-Алтайск пр. Коммунистический д. 194/1

Наименование организации
Адрес/тел.

Печать согласования

МУ "Управление
имущества,
градостроительства
и земельных отношений
города Горно-Алтайска"
пр. Коммунистический,
д. 18 тел. 2-47-85
(с учётом соответствия
преобладанию настоящего
Послания, и не
попадающая в коридор
безопасности.

М.П.

МУ "Управление
коммунального хозяйства
города Горно-Алтайска"
ул. Строителей, 3/1,
д. 18 тел. 6-43-33
(с учётом запрета
установки конструкций
данного типа в радиусе
пятидесяти метров от
планируемого места
установки иной
рекламной конструкции
данного типа и вида)

М.П.

(с учётом восстановления всех разрушенных
элементов благоустройства, а также вынос
конструкции на расстояние от края проезжей
части в соответствии с ГОСТ Р 52044-2003.)

МУП Горэлектросети
ул. Связистов, д. 1
тел. 4-83-05
(с учётом соблюдения
охранных зон
ЛЭП - 0,4 кВ)

М.П.

Алтайский филиал
ПАО "Ростелеком",
МРФ "Сибирь"
ул. Чорос-Гуркина Г.И.
д. 244
тел. 2-22-55

М.П.

АО "Горно-Алтайское"
Жилищно-коммунальное
хозяйство
ул. Красноармейская,
д. 52
тел. 8(388-22) 5-12-05

М.П.

АО "Водоканал"
ул. Ленина, д. 244
тел. 4-51-14

М.П.

ООО "Газпром
газораспределение
Томск" филиал
в Республике Алтай
ул. Ленина, д. 245
тел. 4-52-92
Согласовано при условии:
1. До начала
производства земляных
работ получить
разрешение на работы в
охранной зоне
газопровода в филиале

М.П.

ООО "Газпром газораспределение Томск" в Республике Алтай, ул. Ленина 245.
2. На место производства работ вызвать представителя по телефону 4-52-92.
3. Работы в охранной зоне газопровода производить вручную от оси газопровода по 2 м в обе стороны.
4. Водопровод должен проходить по вертикали ниже газопровода не менее 200мм
5. При параллельной прокладке соблюдать охранную зону газопровода не менее 2м.
6. В месте вскрытия газопровода провести подсыпку песком от верха газопровода не менее 250 мм с последующим уплотнением.
7. Обратную засыпку газопровода производить в присутствии представителя ООО "Газпром газораспределение Томск" в Республике Алтай

Илл. Барский А.И., 2-27-06



Фотоматериалы с привязкой к предполагаемому месту ее установки в произвольном масштабе (дизайн-макет), выполненные с обзором местности за 50 - 80 метров до предполагаемого места установки и эксплуатации рекламной конструкции по ходу движения.

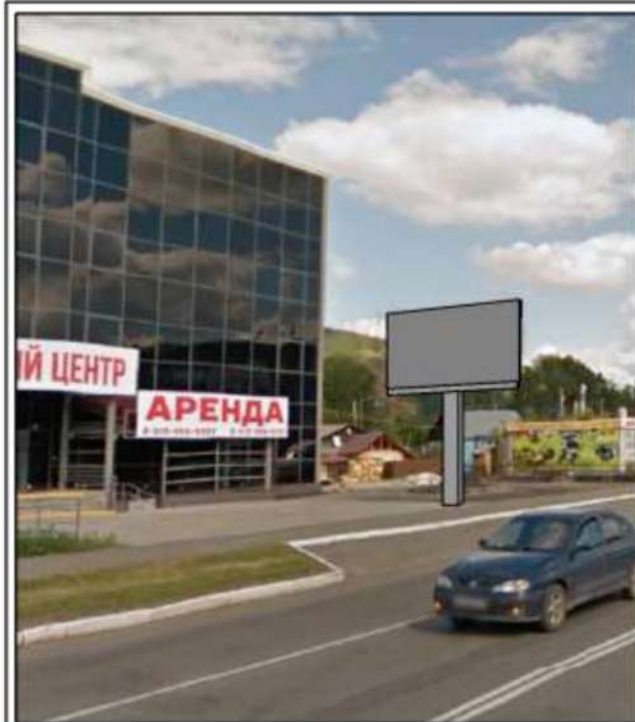

Фотоматериалы с привязкой к предполагаемому месту ее установки в произвольном масштабе (дизайн-макет), выполненные с обзором местности за 50 - 80 метров до предполагаемого места установки и эксплуатации рекламной конструкции против хода движения.

Карта-схема размещения рекламной конструкции Фрагмент ортофотоплана/Часть топографического плана города Горно-Алтайска

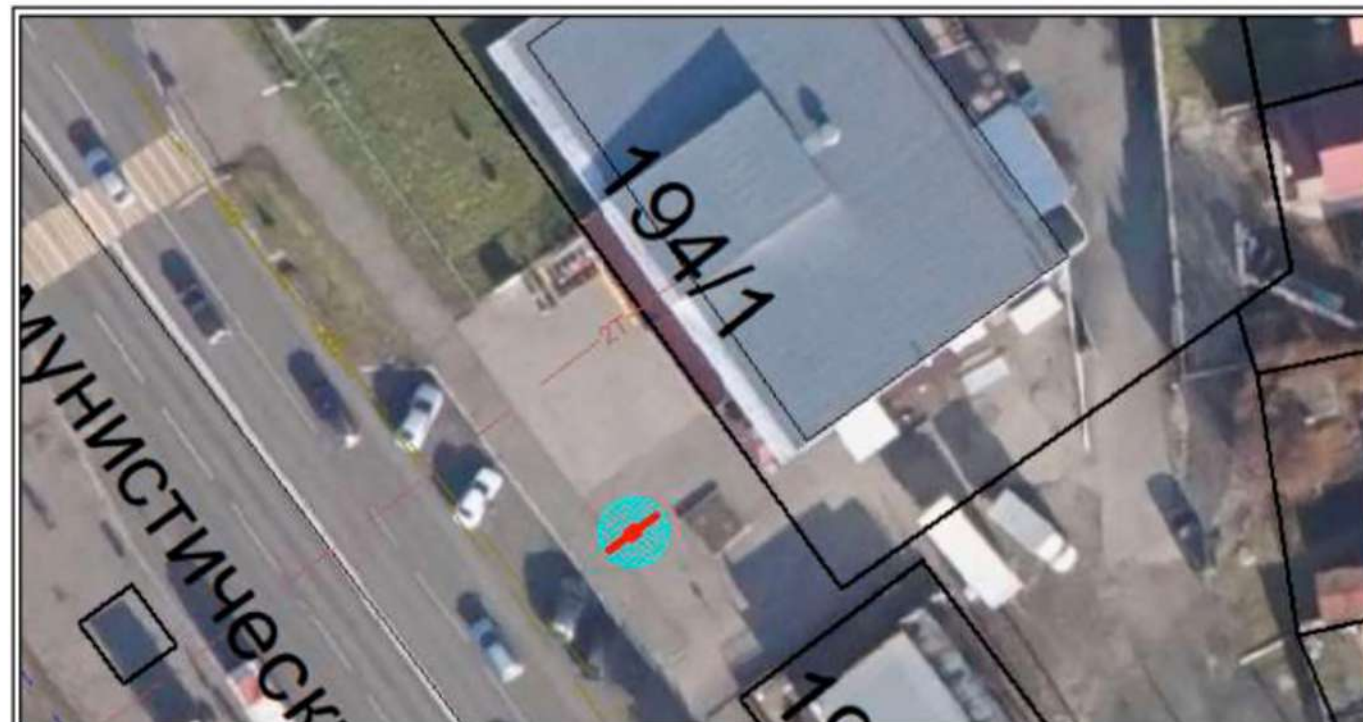

Условные обозначения : - место размещения рекламной конструкции Щит 6 м. х 3 м.
 - зона содержания рекламной конструкции Щит 6 м. х 3 м.

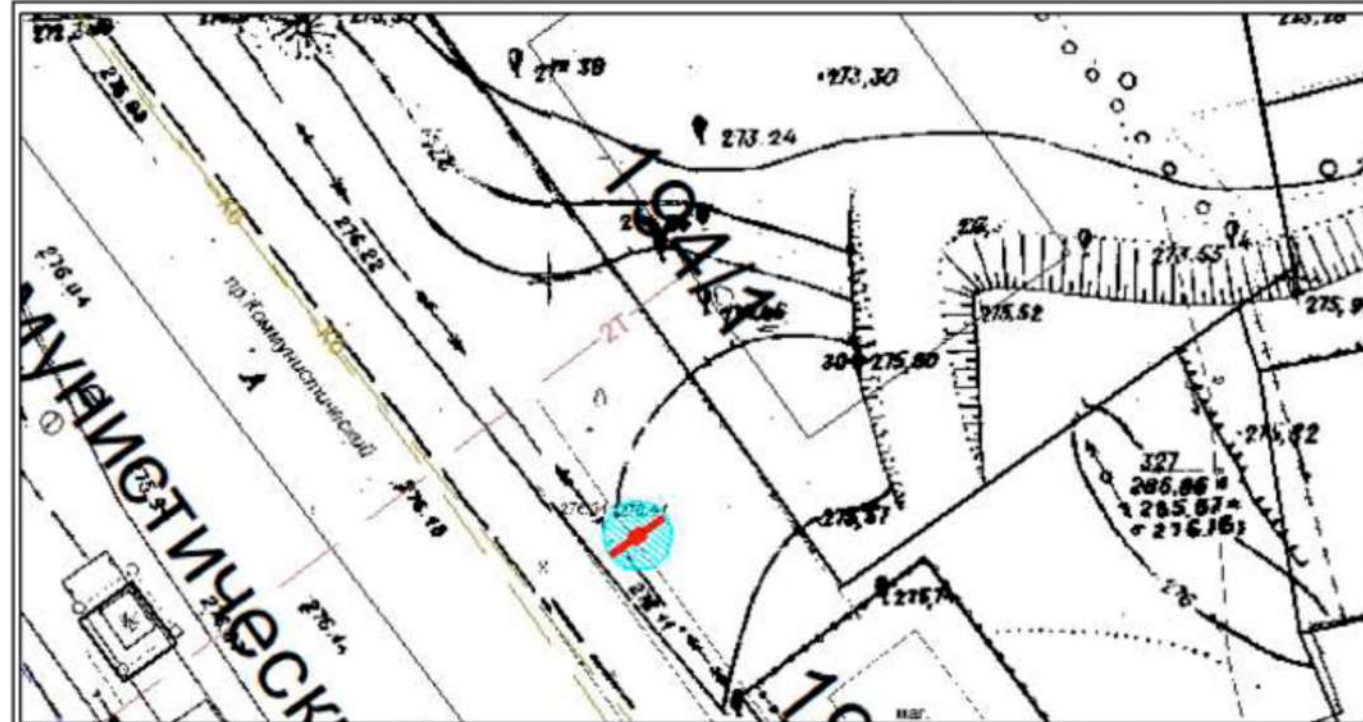

Условные обозначения : - место размещения рекламной конструкции

Особые отметки : _____



Место размещения рекламной конструкции № 6-20-Щ
 тип: Щит 6 м. х 3 м.
 адресный ориентир: г. Горно-Алтайск пр.Коммунистический д.127

Карта-схема размещения рекламной конструкции
 Фрагмент ортофотоплана/Часть топографического плана
 города Горно-Алтайска

Наименование организации
 Адрес/тел.

Печать согласования

МУ "Управление
 имущества,
 градостроительства
 и земельных отношений
 города Горно-Алтайска"
 пр. Коммунистический,
 д. 18 тел. 2-47-85
 (при условии соответствия
 требованиям настоящего
 Постановления, и не
 попадания в коридор
 безопасности).

М.П.

МУ "Управление
 коммунального хозяйства
 города Горно-Алтайска"
 ул. Строителей, 3/1,
 д. 18 тел. 6-43-33
 (с учётом запрета
 установки конструкций
 данного типа в радиусе
 пятидесяти метров от
 планируемого места
 установки иной
 рекламной конструкции
 данного типа и вида)

М.П.

(с учётом восстановления всех разрушенных
 элементов благоустройства, а также выносом
 конструкции на расстояние от края проезжей
 части в соответствии с ГОСТ Р 52044-2003.)

МУП Горэлектросети
 ул. Связистов, д. 1
 тел. 4-83-05
 (с учётом соблюдения
 охраняемых зон
 ЛЭП - 0.4 кВ)

М.П.

Алтайский филиал
 ПАО "Ростелеком",
 МФ "Сибирь"
 ул. Чорос-Гуркина Г.И.
 д. 244
 тел. 2-22-55

М.П.

АО "Горно-Алтайское"
 Жилищно-коммунальное
 хозяйство
 ул. Красноармейская,
 д. 52
 тел. 8(388-22) 5-12-05

М.П.

АО "Водоканал"
 ул. Ленина, д. 244
 тел. 4-51-14

М.П.

ООО "Газпром
 газораспределение
 Томск" филиал
 в Республике Алтай
 ул. Ленина, д. 245
 тел. 4-52-92

М.П.

Согласовано при условии:
 1. До начала
 производства земляных
 работ получить
 разрешение на работы в
 охранной зоне
 газопровода в филиале

- ООО "Газпром газораспределение Томск" в Республике Алтай, ул. Ленина 245.
- На место производства работ вызвать представителя по телефону 4-52-92.
- Работы в охранной зоне газопровода производить вручную от оси газопровода по 2 м в обе стороны.
- Водопровод должен проходить по вертикали ниже газопровода не менее 200мм
- При параллельной прокладке соблюдать охранную зону газопровода не менее 2м.
- В месте вскрытия газопровода провести подсыпку песком от верха газопровода не менее 250 мм с последующим уплотнением.
- Обратную засыпку газопровода производить в присутствии представителя ООО "Газпром газораспределение Томск" в Республике Алтай

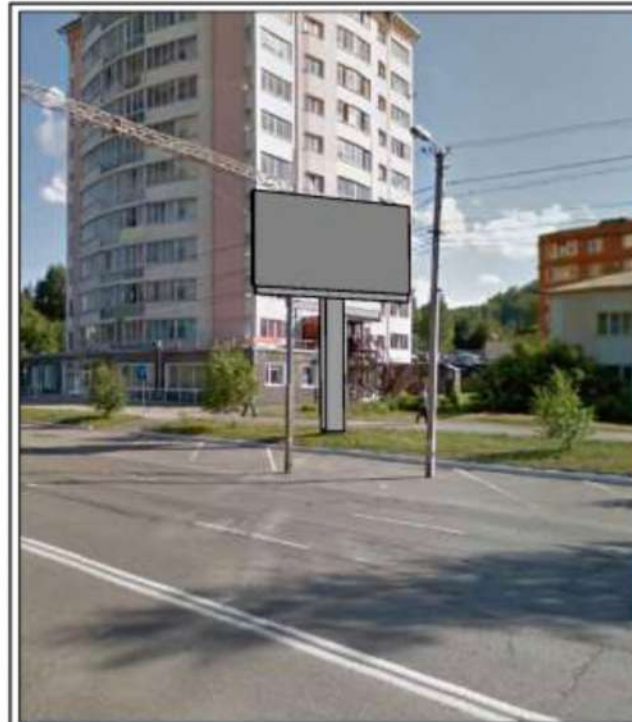

Фотоматериалы с привязкой к
 предполагаемому месту ее установки в
 произвольном масштабе (дизайн-макет),
 выполненные с обзором местности за 50 - 80
 метров до предполагаемого места установки и
 эксплуатации рекламной конструкции по ходу
 движения.

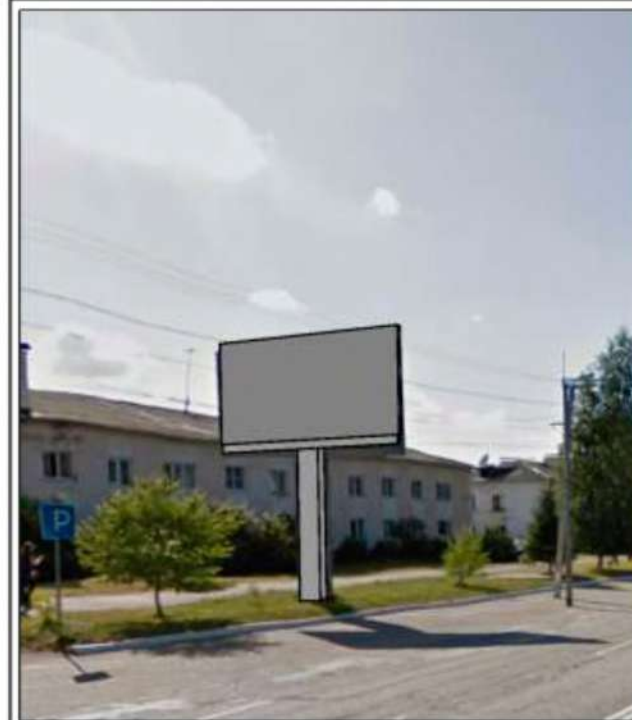

Фотоматериалы с привязкой к
 предполагаемому месту ее установки в
 произвольном масштабе (дизайн-макет),
 выполненные с обзором местности за 50 - 80
 метров до предполагаемого места установки и
 эксплуатации рекламной конструкции против
 хода движения.

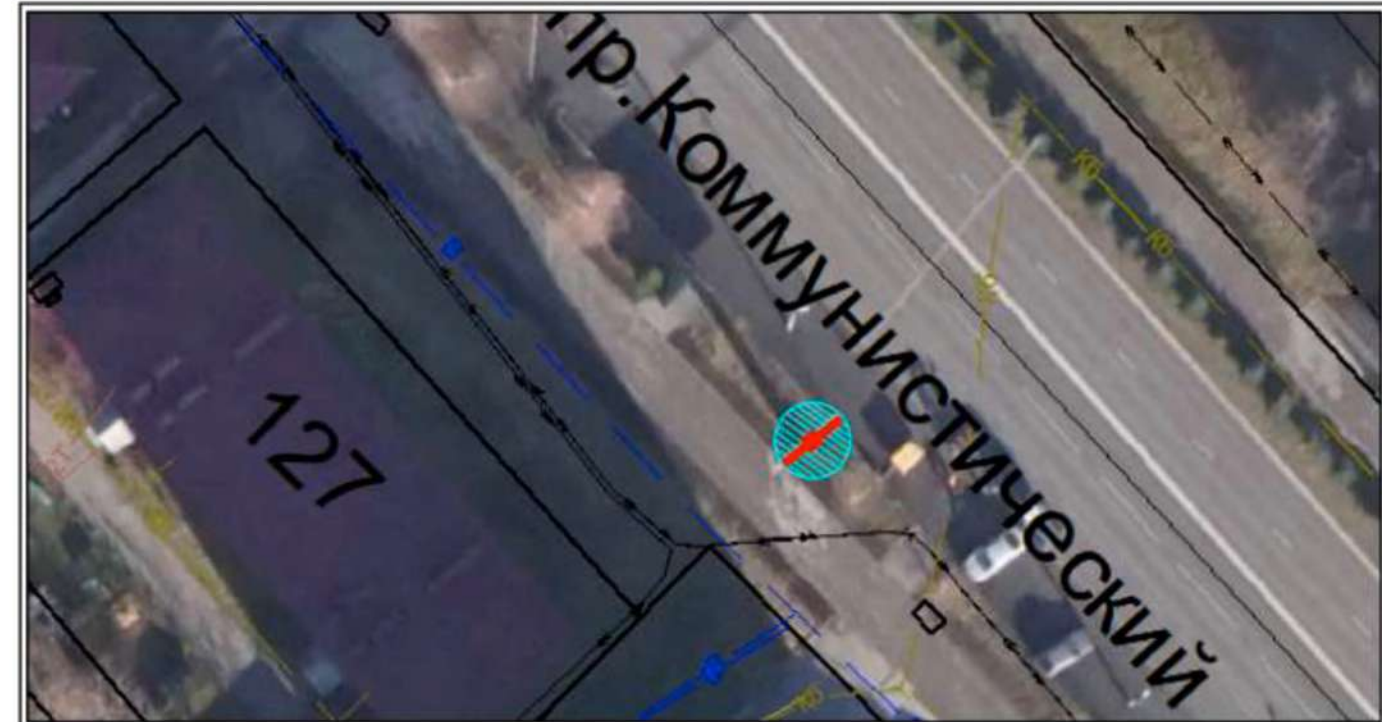

Условные обозначения : - место размещения рекламной конструкции Щит 6 м. х 3 м.
 - зона содержания рекламной конструкции Щит 6 м. х 3 м.



Условные обозначения : - место размещения рекламной конструкции

Особые отметки : _____



Место размещения рекламной конструкции № 7-20-Щ
 тип: Щит 6 м. х 3 м.
 адресный ориентир: г. Горно-Алтайск пр. Коммунистический д. 180

Карта-схема размещения рекламной конструкции
 Фрагмент ортофотоплана/Часть топографического плана
 города Горно-Алтайска

Наименование организации
 Адрес/тел.

Печать согласования

МУ "Управление
 имущества,
 градостроительства
 и земельных отношений
 города Горно-Алтайска"
 пр. Коммунистический,
 д. 18 тел. 2-47-85
 (при условии соответствия
 требованиям настоящего
 Постановления, и не
 попадания в коридор
 безопасности.)

М.П.

МУ "Управление
 коммунального хозяйства
 города Горно-Алтайска"
 ул. Строителей, 3/1,
 д. 18 тел. 6-43-33
 (с учетом запрета
 установки конструкций
 данного типа в радиусе
 пятидесяти метров от
 планируемого места
 установки иной
 рекламной конструкции
 данного типа и вида)

М.П.

(с учетом восстановления всех разрушенных
 элементов благоустройства, а также выносом
 конструкции на расстояние от края проезжей
 части в соответствии с ГОСТ Р 52044-2003.)

МУП Горэлектросети
 ул. Связистов, д. 1
 тел. 4-83-05
 (с учетом соблюдения
 охранной зоны
 ЛЭП - 0,4 кВ)

М.П.

Алтайский филиал
 ПАО "Ростелеком",
 МФ "Сибирь"
 ул. Чорос-Гуркина Г.И.
 д. 244
 тел. 2-22-55

М.П.

АО "Горно-Алтайское"
 Жилищно-коммунальное
 хозяйство
 ул. Красноармейская,
 д. 52
 тел. 8(388-22) 5-12-05

М.П.

АО "Водоканал"
 ул. Ленина, д. 244
 тел. 4-51-14

М.П.

ООО "Газпром
 газораспределение
 Тонск" филиал
 в Республике Алтай
 ул. Ленина, д. 245
 тел. 4-52-92
 Согласовано при условии:
 1. До начала
 производства земляных
 работ получить
 разрешение на работы в
 охранной зоне
 газопровода в филиале

М.П.

ООО "Газпром газораспределение Тонск" в Республике Алтай, ул. Ленина 245.
 2. На место производства работ вызвать представителя по телефону 4-52-92.
 3. Работы в охранной зоне газопровода производить вручную от оси газопровода
 по 2 м в обе стороны.
 4. Водопровод должен проходить по вертикали ниже газопровода не менее 200мм
 5. При параллельной прокладке соблюдать охранную зону газопровода не менее 2м.
 6. В месте вскрытия газопровода провести подсыпку песком от верха газопровода
 не менее 250 мм с последующим уплотнением.
 7. Обратную засыпку газопровода производить в присутствии представителя
 ООО "Газпром газораспределение Тонск" в Республике Алтай

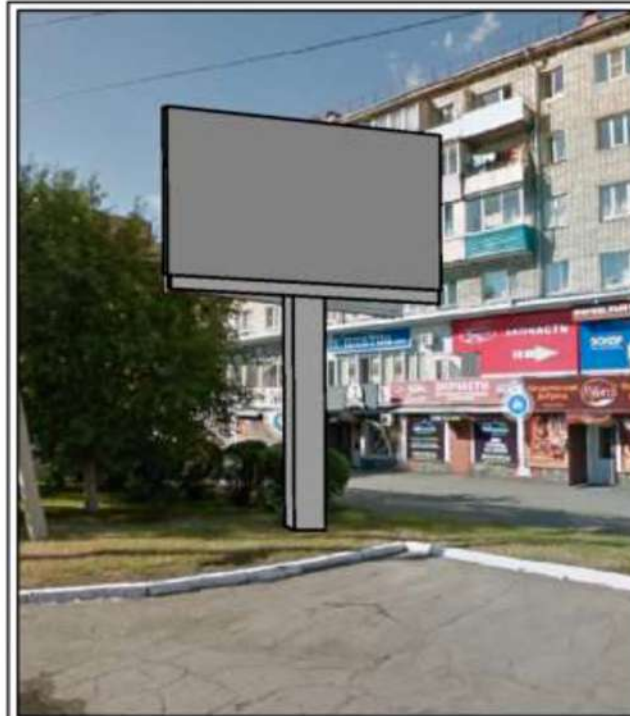

Фотоматериалы с привязкой к
 предполагаемому месту ее установки в
 произвольном масштабе (дизайн-макет),
 выполненные с обзором местности за 50 - 80
 метров до предполагаемого места установки и
 эксплуатации рекламной конструкции по ходу
 движения.



Фотоматериалы с привязкой к
 предполагаемому месту ее установки в
 произвольном масштабе (дизайн-макет),
 выполненные с обзором местности за 50 - 80
 метров до предполагаемого места установки и
 эксплуатации рекламной конструкции против
 хода движения.



Условные обозначения: - место размещения рекламной конструкции Щит 6 м. х 3 м.
 - зона содержания рекламной конструкции Щит 6 м. х 3 м.



Условные обозначения: - место размещения рекламной конструкции

Особые отметки: _____



Место размещения рекламной конструкции № 8-20-Щ
 тип: Щит 6 м. х 3 м.
 адресный ориентир: г. Горно-Алтайск пр. Коммунистический д. 115/1

Карта-схема размещения рекламной конструкции
 Фрагмент ортофотоплана/Часть топографического плана
 города Горно-Алтайска

Наименование организации
 Адрес/тел.

Печать согласования

МУ "Управление
 имущества,
 градостроительства
 и земельных отношений
 города Горно-Алтайска"
 пр. Коммунистический,
 д. 18 тел. 2-47-85
 (при условии соблюдения
 требований настоящего
 Постановления, и не
 попадания в коридор
 безопасности.)

М.П.

МУ "Управление
 коммунального хозяйства
 города Горно-Алтайска"
 ул. Строителей, 3/1,
 д. 18 тел. 6-43-33
 (с учётом запрета
 установки конструкций
 данного типа в радиусе
 пятидесяти метров от
 планируемого места
 установки иной
 рекламной конструкции
 данного типа и вида)

М.П.

(с учётом восстановления всех разрушенных
 элементов благоустройства, а также выносом
 конструкции на расстояние от края проезжей
 части в соответствии с ГОСТ Р 52044-2003.)

МУП Горэлектросети
 ул. Связистов, д. 1
 тел. 4-83-05
 (с учётом соблюдения
 охранных зон
 ЛЭП - 0,4 кВ)

М.П.

Алтайский филиал
 ПАО "Ростелеком",
 МФ "Сибирь"
 ул. Чорос-Гуркина Г.И.
 д. 244
 тел. 2-22-55

М.П.

АО "Горно-Алтайское"
 Жилищно-коммунальное
 хозяйство
 ул. Красноармейская,
 д. 52
 тел. 8(388-22) 5-12-05

М.П.

АО "Водоканал"
 ул. Ленина, д. 244
 тел. 4-51-14

М.П.

ООО "Газпром
 газораспределение
 Томск" филиал
 в Республике Алтай
 ул. Ленина, д. 245
 тел. 4-52-92

М.П.

Согласовано при условии:
 1. До начала
 производства земляных
 работ получить
 разрешение на работы в
 охранной зоне
 газопровода в филиале
 ООО "Газпром газораспределение Томск" в Республике Алтай, ул. Ленина 245.
 2. На место производства работ вызвать представителя по телефону 4-52-92.
 3. Работы в охранной зоне газопровода производить вручную от оси газопровода
 по 2 м в обе стороны.
 4. Водопровод должен проходить по вертикали ниже газопровода не менее 200мм
 5. При параллельной прокладке соблюдать охранную зону газопровода не менее 2м.
 6. В месте вскрытия газопровода провести подсыпку песком от верха газопровода
 не менее 250 мм с последующим уплотнением.
 7. Обратную засыпку газопровода производить в присутствии представителя
 ООО "Газпром газораспределение Томск" в Республике Алтай

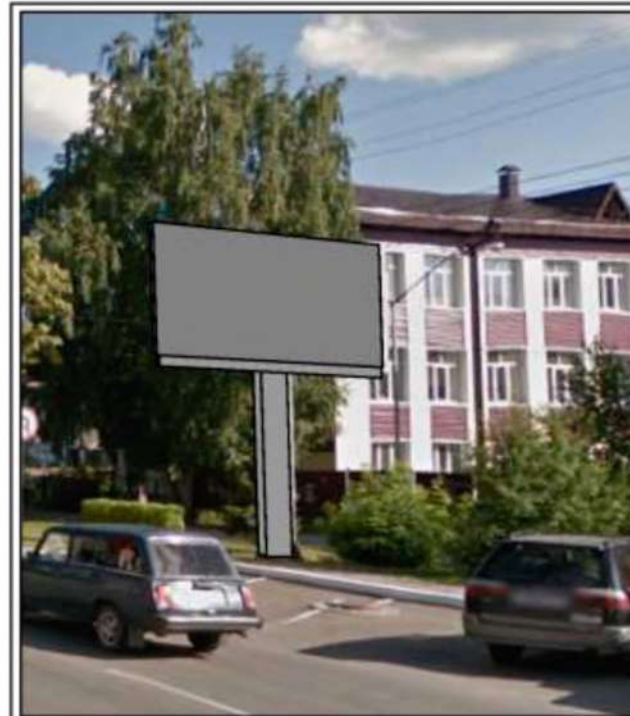

Фотоматериалы с привязкой к
 предполагаемому месту ее установки в
 произвольном масштабе (дизайн-макет),
 выполненные с обзором местности за 50 - 80
 метров до предполагаемого места установки и
 эксплуатации рекламной конструкции по ходу
 движения.



Фотоматериалы с привязкой к
 предполагаемому месту ее установки в
 произвольном масштабе (дизайн-макет),
 выполненные с обзором местности за 50 - 80
 метров до предполагаемого места установки и
 эксплуатации рекламной конструкции против
 хода движения.



Условные обозначения: - место размещения рекламной конструкции Щит 6 м. х 3 м.
 - зона содержания рекламной конструкции Щит 6 м. х 3 м.



Условные обозначения: - место размещения рекламной конструкции

Особые отметки: _____



Место размещения рекламной конструкции № 9-20-Щ
 тип: Щит 6 м. х 3 м.
 адресный ориентир: г. Горно-Алтайск пр. Коммунистический д.95

Карта-схема размещения рекламной конструкции
 Фрагмент ортофотоплана/Часть топографического плана
 города Горно-Алтайска

Наименование организации
 Адрес/тел.

Печать согласования

МУ "Управление
 имущества,
 градостроительства
 и земельных отношений
 города Горно-Алтайска"
 пр. Коммунистический,
 д. 18 тел. 2-47-85
 (при условии соответствия
 требованиям настоящего
 Постановления, и не
 попадающая в коридор
 безопасности.)

н.п.

МУ "Управление
 коммунального хозяйства
 города Горно-Алтайска"
 ул. Строителей, 3/1,
 д. 18 тел. 6-43-33
 (с учетом запрета
 установки конструкций
 данного типа в радиусе
 пятидесяти метров от
 планируемого места
 установки иной
 рекламной конструкции
 данного типа и вида)

н.п.

(с учетом восстановления всех разрушенных
 элементов благоустройства, а также выносом
 конструкции на расстояние от края проезжей
 части в соответствии с ГОСТ Р 52044-2003.)

МУП Горэлектросети
 ул. Связистов, д. 1
 тел. 4-83-05
 (с учетом соблюдения
 охранных зон
 ЛЭП - 0,4 кВ)

н.п.

Алтайский филиал
 ПАО "Ростелеком",
 МРФ "Сибирь"
 ул. Чорос-Гуркина Г.И.
 д. 244
 тел. 2-22-55

н.п.

АО "Горно-Алтайское"
 Жилищно-коммунальное
 хозяйство
 ул. Красноармейская,
 д. 52
 тел. 8(388-22) 5-12-05

н.п.

АО "Водоканал"
 ул. Ленина, д. 244
 тел. 4-51-14

н.п.

ООО "Газпром
 газораспределение
 Томск" филиал
 в Республике Алтай
 ул. Ленина, д. 245
 тел. 4-52-92
 Согласовано при условии:
 1. До начала
 производства земляных
 работ получить
 разрешение на работы в
 охранной зоне
 газопровода в филиале
 ООО "Газпром газораспределение Томск" в Республике Алтай, ул. Ленина 245.
 2. На место производства работ вызвать представителя по телефону 4-52-92.
 3. Работы в охранной зоне газопровода производить вручную от оси газопровода
 по 2 м в обе стороны.
 4. Водопровод должен проходить по вертикали ниже газопровода не менее 200мм
 5. При параллельной прокладке соблюдать охранную зону газопровода не менее 2м.
 6. В месте вскрытия газопровода провести подсыпку песком от верха газопровода
 не менее 250 мм с последующим уплотнением.
 7. Обратную засыпку газопровода производить в присутствии представителя
 ООО "Газпром газораспределение Томск" в Республике Алтай

н.п.



Фотоматериалы с привязкой к предполагаемому месту ее установки в произвольном масштабе (дизайн-макет), выполненные с обзором местности за 50 - 80 метров до предполагаемого места установки и эксплуатации рекламной конструкции по ходу движения.



Фотоматериалы с привязкой к предполагаемому месту ее установки в произвольном масштабе (дизайн-макет), выполненные с обзором местности за 50 - 80 метров до предполагаемого места установки и эксплуатации рекламной конструкции против хода движения.



Условные обозначения: - место размещения рекламной конструкции 6 м х 3 м.
 - зона содержания рекламной конструкции 6 м х 3 м.



Условные обозначения: - место размещения рекламной конструкции

Особые отметки: _____



Место размещения рекламной конструкции № 10-20-Щ
 тип: Щит 6 м. х 3 м.
 адресный ориентир: г. Горно-Алтайск пр.Коммунистический д.95/1

Карта-схема размещения рекламной конструкции
 Фрагмент ортофотоплана/Часть топографического плана
 города Горно-Алтайска

Наименование организации
 Адрес/тел.

Печать согласования

МУ "Управление
 имущества,
 градостроительства
 и земельных отношений
 города Горно-Алтайска"
 пр. Коммунистический,
 д. 18 тел. 2-47-85
 (при условии соответствия
 требованиям настоящего
 Постановления, и не
 попадания в коридор
 безопасности.)

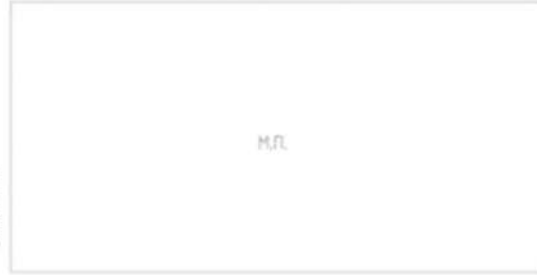

МУ "Управление
 коммунального хозяйства
 города Горно-Алтайска"
 ул. Строителей, 3/1,
 д. 18 тел. 6-43-33
 (с учётом запрета
 установки конструкций
 данного типа в радиусе
 пятидесяти метров от
 планируемого места
 установки иной
 рекламной конструкции
 данного типа и вида)

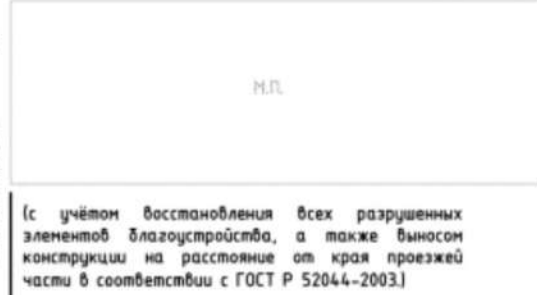

(с учётом восстановления всех разрушенных
 элементов благоустройства, а также выносом
 конструкции на расстояние от края проезжей
 части в соответствии с ГОСТ Р 52044-2003.)

МЭП Горэлектросети
 ул. Связистов, д. 1
 тел. 4-83-05
 (с учётом соблюдения
 охраняемых зон
 ЛЭП - 0,4 кВ)



Алтайский филиал
 ПАО "Ростелеком",
 МРФ "Сибирь"
 ул. Чорос-Гуркина Г.И.
 д. 244
 тел. 2-22-55

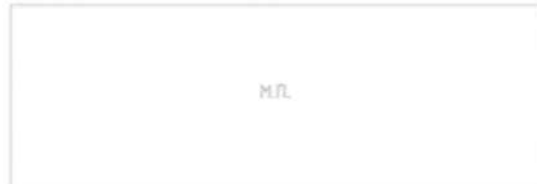

АО "Горно-Алтайское"
 Жилищно-коммунальное
 хозяйство
 ул. Красноармейская,
 д. 52
 тел. 8(388-22) 5-12-05



АО "Водоканал"
 ул. Ленина, д. 244
 тел. 4-51-14



ООО "Газпром
 газораспределение
 Томск" филиал
 в Республике Алтай
 ул. Ленина, д. 245
 тел. 4-52-92
 Согласовано при условии:
 1. До начала
 производства земляных
 работ получить
 разрешение на работы в
 охранной зоне
 газопровода в филиале
 ООО "Газпром газораспределение Томск" в Республике Алтай, ул. Ленина 245.
 2. На место производства работ вызвать представителя по телефону 4-52-92.
 3. Работы в охранной зоне газопровода производить вручную от оси газопровода
 по 2 м в обе стороны.
 4. Водопровод должен проходить по вертикали ниже газопровода не менее 200мм
 5. При параллельной прокладке соблюдать охранную зону газопровода не менее 2м.
 6. В месте вскрытия газопровода провести подсыпку песком от верха газопровода
 не менее 250 мм с последующим уплотнением.
 7. Обратную засыпку газопровода производить в присутствии представителя
 ООО "Газпром газораспределение Томск" в Республике Алтай



Фотоматериалы с привязкой к
 предполагаемому месту ее установки в
 произвольном масштабе (дизайн-макет),
 выполненные с обзором местности за 50 - 80
 метров до предполагаемого места установки и
 эксплуатации рекламной конструкции по ходу
 движения.



Фотоматериалы с привязкой к
 предполагаемому месту ее установки в
 произвольном масштабе (дизайн-макет),
 выполненные с обзором местности за 50 - 80
 метров до предполагаемого места установки и
 эксплуатации рекламной конструкции против
 хода движения.



Условные обозначения : - место размещения рекламной конструкции Щит 6 м. х 3 м.
 - зона содержания рекламной конструкции Щит 6 м. х 3 м.



Условные обозначения : - место размещения рекламной конструкции

Особые отметки : _____



Место размещения рекламной конструкции № 11-20-Щ
 тип: Щит 6 м. х 3 м.
 адресный ориентир: г. Горно-Алтайск пр.Коммунистический д.83/3

22

Карта-схема размещения рекламной конструкции
 Фрагмент ортофотоплана/Часть топографического плана
 города Горно-Алтайска

Наименование организации
 Адрес/тел.

Печать согласования

МУ "Управление
 имущества,
 градостроительства
 и земельных отношений
 города Горно-Алтайска"
 пр. Коммунистический,
 д. 18 тел. 2-47-85
 (при условии соответствия
 требованиям настоящего
 Постановления, и не
 попадания в коридор
 безопасности.)

н.п.

МУ "Управление
 коммунального хозяйства
 города Горно-Алтайска"
 ул. Строителей, 3/1,
 д. 18 тел. 6-43-33
 (с учётом запрета
 установки конструкций
 данного типа в радиусе
 пятидесяти метров от
 планируемого места
 установки иной
 рекламной конструкции
 данного типа и вида)

н.п.

(с учётом восстановления всех разрушенных
 элементов благоустройства, а также выносом
 конструкции на расстояние от края проезжей
 части в соответствии с ГОСТ Р 52044-2003.)

МУП Горэлектросети
 ул. Связистов, д. 1
 тел. 4-83-05
 (с учётом соблюдения
 охранных зон
 ЛЭП - 0.4 кВ)

н.п.

Алтайский филиал
 ПАО "Ростелеком",
 МРФ "Сибирь"
 ул. Чарос-Гуркина Г.И.
 д. 244
 тел. 2-22-55

н.п.

АО "Горно-Алтайское"
 Жилищно-коммунальное
 хозяйство
 ул. Красноармейская,
 д. 52
 тел. 8(388-22) 5-12-05

н.п.

АО "Водоканал"
 ул. Ленина, д. 244
 тел. 4-51-14

н.п.

ООО "Газпром
 газораспределение
 Томск" филиал
 в Республике Алтай
 ул. Ленина, д. 245
 тел. 4-52-92
 Согласовано при условии:
 1. До начала
 производства земляных
 работ получить
 разрешение на работы в
 охранной зоне
 газопровода в филиале
 ООО "Газпром газораспределение Томск" в Республике Алтай, ул. Ленина 245.
 2. На место производства работ вызвать представителя по телефону 4-52-92.
 3. Работы в охранной зоне газопровода производить вручную от оси газопровода
 по 2 м в обе стороны.
 4. Водопровод должен проходить по вертикали ниже газопровода не менее 200мм
 5. При параллельной прокладке соблюдать охранную зону газопровода не менее 2м.
 6. В месте вскрытия газопровода провести подсыпку песком от верха газопровода
 не менее 250 мм с последующим уплотнением.
 7. Обратную засыпку газопровода производить в присутствии представителя
 ООО "Газпром газораспределение Томск" в Республике Алтай

н.п.

Илл. Барысёв А.Н., 2-21-95



Фотоматериалы с привязкой к
 предполагаемому месту ее установки в
 произвольном масштабе (дизайн-макет),
 выполненные с обзором местности за 50 - 80
 метров до предполагаемого места установки и
 эксплуатации рекламной конструкции по ходу
 движения.

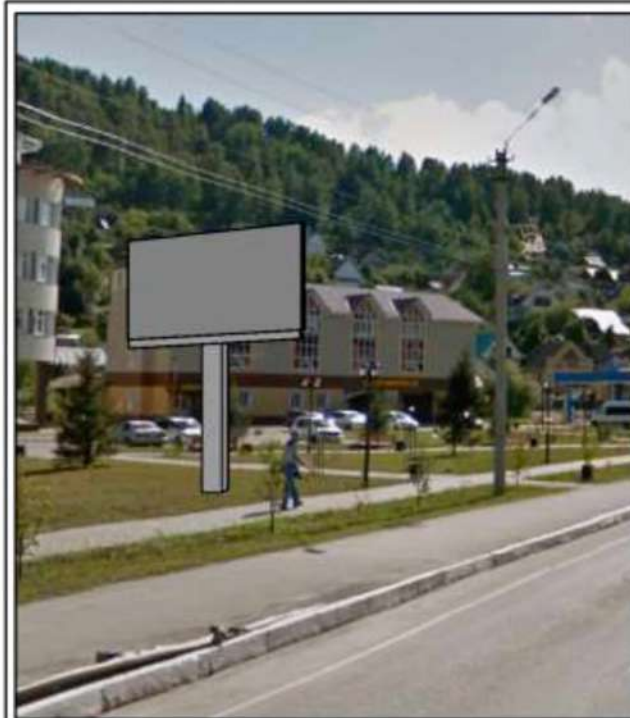

Фотоматериалы с привязкой к
 предполагаемому месту ее установки в
 произвольном масштабе (дизайн-макет),
 выполненные с обзором местности за 50 - 80
 метров до предполагаемого места установки и
 эксплуатации рекламной конструкции против
 хода движения.



Условные обозначения: - место размещения рекламной конструкции Щит 6 м. х 3 м.
 - зона содержания рекламной конструкции Щит 6 м. х 3 м.

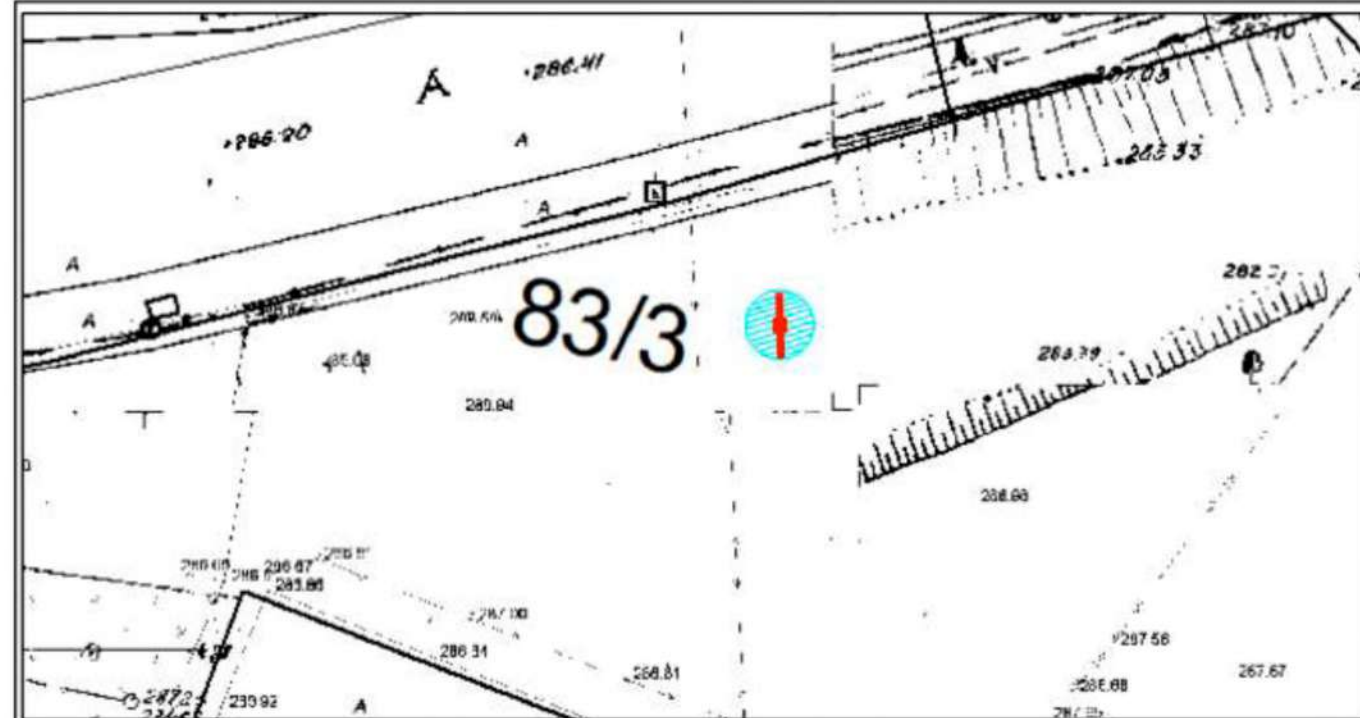

Условные обозначения: - место размещения рекламной конструкции

Особые отметки: _____



Место размещения рекламной конструкции № 12-20-Щ
 тип: Щит 6 м. х 3 м.
 адресный ориентир: г. Горно-Алтайск пр. Коммунистический д.90

Карта-схема размещения рекламной конструкции
 Фрагмент ортофотоплана/Часть топографического плана
 города Горно-Алтайска

Наименование организации
 Адрес/тел.

Печать согласования

МУ "Управление
 имущества,
 градостроительства
 и земельных отношений
 города Горно-Алтайска"
 пр. Коммунистический,
 д. 18 тел. 2-47-85
 (при условии соответствия
 требованиям настоящего
 Постановления, и не
 попадания в коридор
 безопасности.)

н.п.

МУ "Управление
 коммунального хозяйства
 города Горно-Алтайска"
 ул. Строителей, 3/1,
 д. 18 тел. 6-43-33
 (с учетом запрета
 установки конструкций
 данного типа в радиусе
 пятидесяти метров от
 планируемого места
 установки иной
 рекламной конструкции
 данного типа и вида)

н.п.

(с учетом восстановления всех разрушенных
 элементов благоустройства, а также выносом
 конструкции на расстояние от края проезжей
 части в соответствии с ГОСТ Р 52044-2003.)

МУП Горэлектросети
 ул. Связистов, д. 1
 тел. 4-83-05
 (с учетом соблюдения
 охраняемых зон
 ЛЭП - 0,4 кВ)

н.п.

Алтайский филиал
 ПАО "Ростелеком",
 МФ "Сибирь"
 ул. Чорос-Гуркина Г.И.
 д. 244
 тел. 2-22-55

н.п.

АО "Горно-Алтайское"
 Жилищно-коммунальное
 хозяйство
 ул. Красноармейская,
 д. 52
 тел. 8(388-22) 5-12-05

н.п.

АО "Водоканал"
 ул. Ленина, д. 244
 тел. 4-51-14

н.п.

ООО "Газпром
 газораспределение
 Томск" филиал
 в Республике Алтай
 ул. Ленина, д. 245
 тел. 4-52-92
 Согласовано при условии:

н.п.

1. До начала производства земляных работ получить разрешение на работы в охранной зоне газопровода в филиале ООО "Газпром газораспределение Томск" в Республике Алтай, ул. Ленина 245.
2. На место производства работ вызвать представителя по телефону 4-52-92.
3. Работы в охранной зоне газопровода производить вручную от оси газопровода по 2 м в обе стороны.
4. Водопровод должен проходить по вертикали ниже газопровода не менее 200мм
5. При параллельной прокладке соблюдать охранную зону газопровода не менее 2м.
6. В месте вскрытия газопровода провести подсыпку песком от верха газопровода не менее 250 мм с последующим уплотнением.
7. Обратную засыпку газопровода производить в присутствии представителя ООО "Газпром газораспределение Томск" в Республике Алтай



Фотоматериалы с привязкой к предполагаемому месту ее установки в произвольном масштабе (дизайн-макет), выполненные с обзором местности за 50 - 80 метров до предполагаемого места установки и эксплуатации рекламной конструкции по ходу движения.



Фотоматериалы с привязкой к предполагаемому месту ее установки в произвольном масштабе (дизайн-макет), выполненные с обзором местности за 50 - 80 метров до предполагаемого места установки и эксплуатации рекламной конструкции против хода движения.

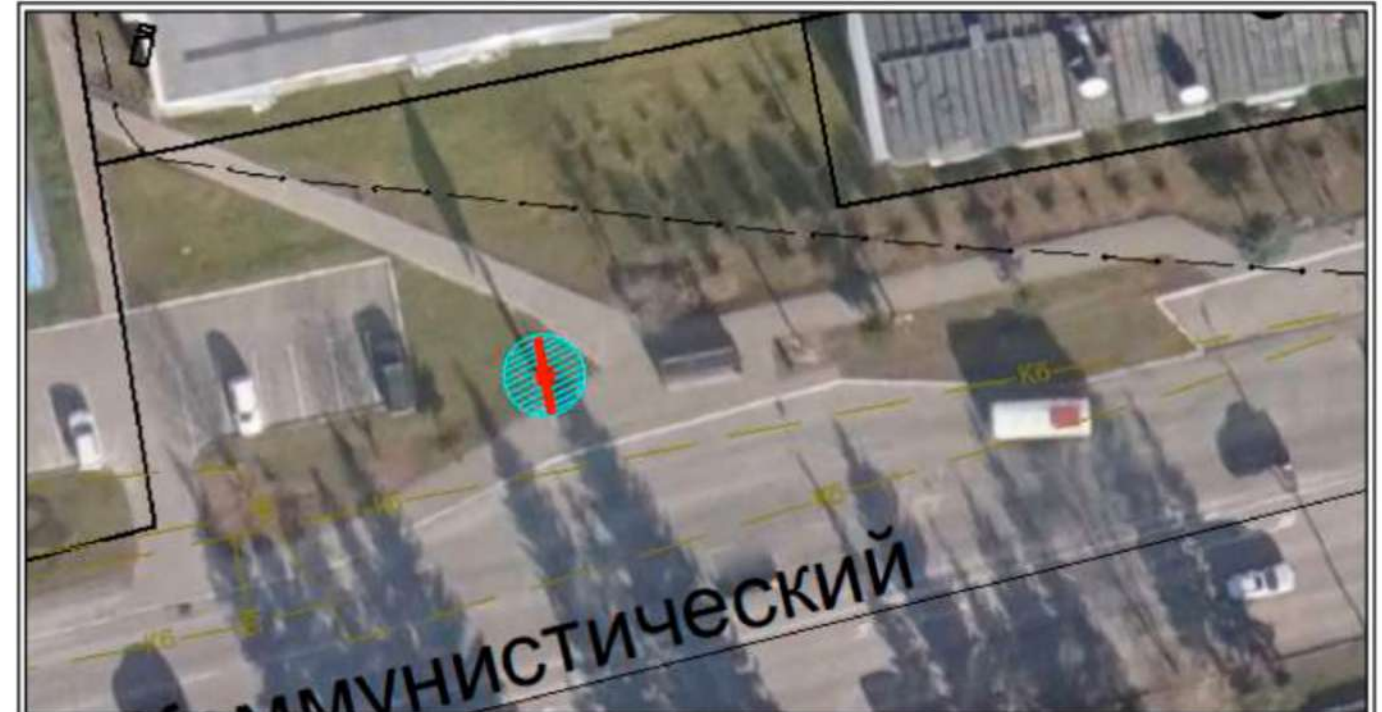

Условные обозначения: - место размещения рекламной конструкции 6 м. х 3 м.
 - зона содержания рекламной конструкции 6 м. х 3 м.

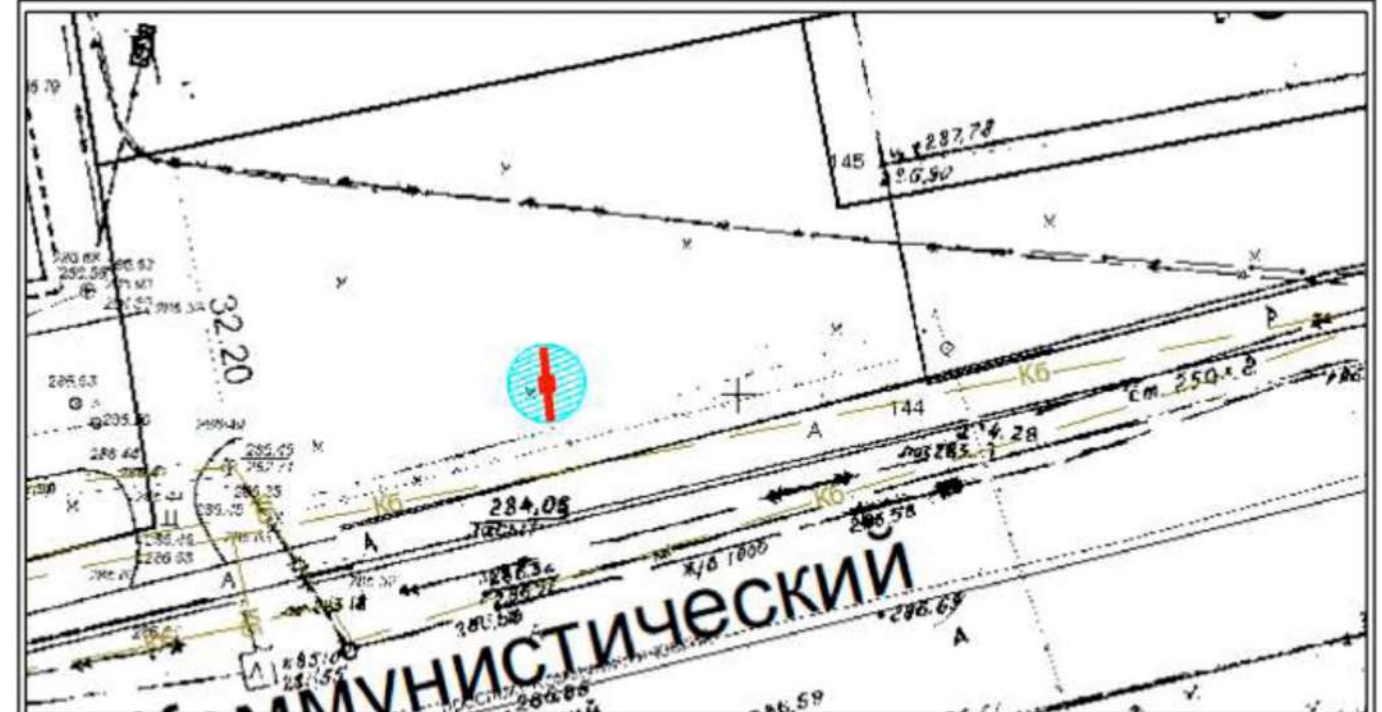

Условные обозначения: - место размещения рекламной конструкции

Особые отметки: _____



Место размещения рекламной конструкции № 15-20-Щ
тип: Щит 6 м. х 3 м.
адресный ориентир: г. Горно-Алтайск пр. Коммунистический д. 72/1

Карта-схема размещения рекламной конструкции
Фрагмент ортофотоплана/Часть топографического плана
города Горно-Алтайска

Наименование организации
Адрес/тел.

Печать согласования

МУ "Управление
имущества,
градостроительства
и земельных отношений
города Горно-Алтайска"
пр. Коммунистический,
д. 18 тел. 2-47-85
(при условии соответствия
требованиям настоящего
Постановления, и не
попадания в коридор
безопасности.

М.П.

МУ "Управление
коммунального хозяйства
города Горно-Алтайска"
ул. Строителей, 3/1,
д. 18 тел. 6-43-33
(с учётом запрета
установки конструкций
данного типа в радиусе
пятидесяти метров от
планируемого места
установки иной
рекламной конструкции
данного типа и вида)

М.П.

(с учётом восстановления всех разрушенных
элементов благоустройства, а также выносом
конструкции на расстояние от края проезжей
части в соответствии с ГОСТ Р 52044-2003.)

МУП Горэлектросети
ул. Связистов, д. 1
тел. 4-83-05
(с учётом соблюдения
охранных зон
ЛЭП - 0,4 кВ)

М.П.

Алтайский филиал
ПАО "Ростелеком",
МРФ "Сибирь"
ул. Чорос-Гуркина Г.И.
д. 244
тел. 2-22-55

М.П.

АО "Горно-Алтайское"
Жилищно-коммунальное
хозяйство
ул. Красноармейская,
д. 52
тел. 8(388-22) 5-12-05

М.П.

АО "Водоканал"
ул. Ленина, д. 244
тел. 4-51-14

М.П.

ООО "Газпром
газораспределение
Томск" филиал
в Республике Алтай
ул. Ленина, д. 245
тел. 4-52-92
Согласовано при условии:

М.П.

1. До начала производства земляных работ получить разрешение на работы в охранной зоне газопровода в филиале ООО "Газпром газораспределение Томск" в Республике Алтай, ул. Ленина 245.
2. На место производства работ вызвать представителя по телефону 4-52-92.
3. Работы в охранной зоне газопровода производить вручную от оси газопровода по 2 м в обе стороны.
4. Водопровод должен проходить по вертикали ниже газопровода не менее 200мм.
5. При параллельной прокладке соблюдать охранную зону газопровода не менее 2м.
6. В месте вскрытия газопровода провести подсыпку песком от верха газопровода не менее 250 мм с последующим уплотнением.
7. Обратную засыпку газопровода производить в присутствии представителя ООО "Газпром газораспределение Томск" в Республике Алтай



Фотоматериалы с привязкой к предполагаемому месту ее установки в произвольном масштабе (дизайн-макет), выполненные с обзором местности за 50 - 80 метров до предполагаемого места установки и эксплуатации рекламной конструкции по ходу движения.



Фотоматериалы с привязкой к предполагаемому месту ее установки в произвольном масштабе (дизайн-макет), выполненные с обзором местности за 50 - 80 метров до предполагаемого места установки и эксплуатации рекламной конструкции против хода движения.



Условные обозначения : - место размещения рекламной конструкции 6 м. х 3 м.
 - зона содержания рекламной конструкции 6 м. х 3 м.



Условные обозначения : - место размещения рекламной конструкции

Особые отметки : _____



Место размещения рекламной конструкции № 16-20-Щ
 тип: Щит 6 м. х 3 м.
 адресный ориентир: г. Горно-Алтайск пр. Коммунистический д.69

Карта-схема размещения рекламной конструкции
 Фрагмент ортофотоплана/Часть топографического плана
 города Горно-Алтайска

Наименование организации
 Адрес/тел.

Печать согласования

МУ "Управление
 имущества,
 градостроительства
 и земельных отношений
 города Горно-Алтайска"
 пр. Коммунистический,
 д. 18 тел. 2-47-85
 (при условии соответствия
 требованиям настоящего
 Постановления, и не
 попадания в коридор
 безопасности).

И.П.

МУ "Управление
 коммунального хозяйства
 города Горно-Алтайска"
 ул. Строителей, 3/1,
 д. 18 тел. 6-43-33
 (с учётом запрета
 установки конструкций
 данного типа в радиусе
 пятидесяти метров от
 планируемого места
 установки иной
 рекламной конструкции
 данного типа и вида)

И.П.

(с учётом восстановления всех разрушенных
 элементов благоустройства, а также выносом
 конструкции на расстояние от края проезжей
 части в соответствии с ГОСТ Р 52044-2003.)

МУП Горэлектросети
 ул. Связистов, д. 1
 тел. 4-83-05
 (с учётом соблюдения
 охраняемых зон
 ЛЭП - 0,4 кВ)

И.П.

Алтайский филиал
 ПАО "Ростелеком",
 МРФ "Сибирь"
 ул. Чорос-Гуркина Г.И.
 д. 244
 тел. 2-22-55

И.П.

АО "Горно-Алтайское"
 Жилищно-коммунальное
 хозяйство
 ул. Красноармейская,
 д. 52
 тел. 8(388-22) 5-12-05

И.П.

АО "Водоканал"
 ул. Ленина, д. 244
 тел. 4-51-14

И.П.

ООО "Газпром
 газораспределение
 Томск" филиал
 в Республике Алтай
 ул. Ленина, д. 245
 тел. 4-52-92
 Согласовано при условии:
 1. До начала
 производства земляных
 работ получить
 разрешение на работы в
 охранной зоне
 газопровода в филиале

И.П.

ООО "Газпром газораспределение Томск" в Республике Алтай, ул. Ленина 245.
 2. На место производства работ вызвать представителя по телефону 4-52-92.
 3. Работы в охранной зоне газопровода производить вручную от оси газопровода
 по 2 м в обе стороны.
 4. Водопровод должен проходить по вертикали ниже газопровода не менее 200мм
 5. При параллельной прокладке соблюдать охранную зону газопровода не менее 2м.
 6. В месте вскрытия газопровода провести подсыпку песком от верха газопровода
 не менее 250 мм с последующим уплотнением.
 7. Обратную засыпку газопровода производить в присутствии представителя
 ООО "Газпром газораспределение Томск" в Республике Алтай

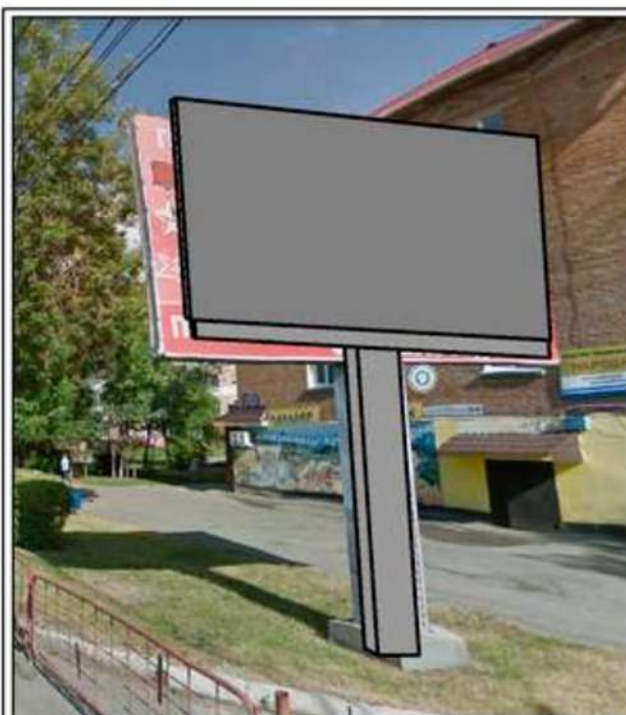

Фотоматериалы с привязкой к
 предполагаемому месту ее установки в
 произвольном масштабе (дизайн-макет),
 выполненные с обзором местности за 50 - 80
 метров до предполагаемого места установки и
 эксплуатации рекламной конструкции по ходу
 движения.



Фотоматериалы с привязкой к
 предполагаемому месту ее установки в
 произвольном масштабе (дизайн-макет),
 выполненные с обзором местности за 50 - 80
 метров до предполагаемого места установки и
 эксплуатации рекламной конструкции против
 хода движения.

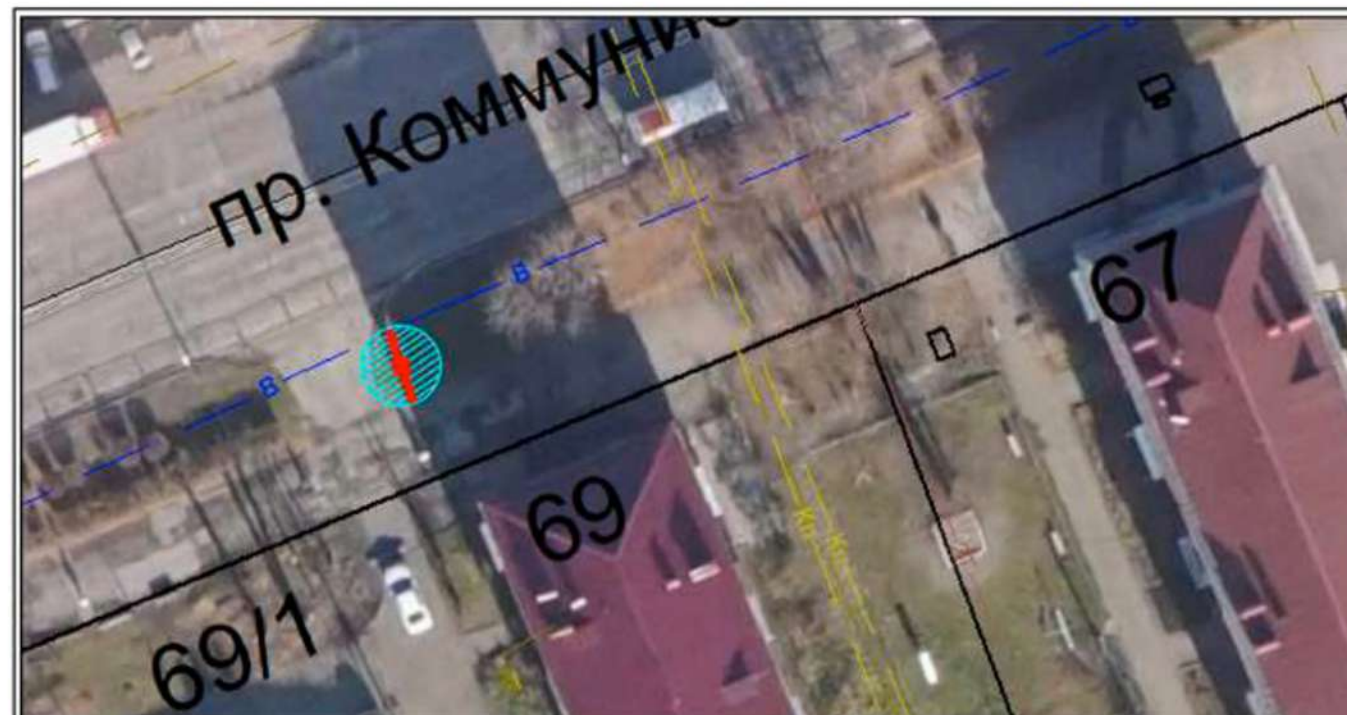

Условные обозначения : - место размещения рекламной конструкции Щит 6 м. х 3 м.
 - зона содержания рекламной конструкции Щит 6 м. х 3 м.



Условные обозначения : - место размещения рекламной конструкции

Особые отметки : _____



Место размещения рекламной конструкции № 17-20-III
 тип: Щит 6 м. х 3 м.
 адресный ориентир: г. Горно-Алтайск пр. Коммунистический д.57/1

Карта-схема размещения рекламной конструкции
 Фрагмент ортофотоплана/Часть топографического плана
 города Горно-Алтайска

Наименование организации
 Адрес/тел.

Печать согласования

МУ "Управление
 имущества,
 градостроительства
 и земельных отношений
 города Горно-Алтайска"
 пр. Коммунистический,
 д. 18 тел. 2-47-85
 (при условии соответствия
 требованиям настоящего
 Постановления, и не
 попадания в коридор
 безопасности.)

М.П.

МУ "Управление
 коммунального хозяйства
 города Горно-Алтайска"
 ул. Строителей, 3/1,
 д. 18 тел. 6-43-33
 (с учётом запрета
 установки конструкций
 данного типа в радиусе
 пятидесяти метров от
 планируемого места
 установки иной
 рекламной конструкции
 данного типа и вида)

М.П.

(с учётом восстановления всех разрушенных
 элементов благоустройства, а также выносом
 конструкции на расстояние от края проезжей
 части в соответствии с ГОСТ Р 52044-2003.)

МУП Горэлектросети
 ул. Связистов, д. 1
 тел. 4-83-05
 (с учётом соблюдения
 охраннх зон
 ЛЭП - 0.4 кВ)

М.П.

Алтайский филиал
 ПАО "Ростелеком",
 МФ "Сибирь"
 ул. Чорос-Гуркина Г.И.
 д. 244
 тел. 2-22-55

М.П.

АО "Горно-Алтайское"
 Жилищно-коммунальное
 хозяйство
 ул. Красноармейская,
 д. 52
 тел. 8(388-22) 5-12-05

М.П.

АО "Водоканал"
 ул. Ленина, д. 244
 тел. 4-51-14

М.П.

ООО "Газпром
 газораспределение
 Тонск" филиал
 в Республике Алтай
 ул. Ленина, д. 245
 тел. 4-52-92

М.П.

Согласовано при условии:
 1. До начала
 производства земляных
 работ получить
 разрешение на работы в
 охранной зоне
 газопровода в филиале
 ООО "Газпром газораспределение Тонск" в Республике Алтай, ул. Ленина 245.
 2. На место производства работ вызвать представителя по телефону 4-52-92.
 3. Работы в охранной зоне газопровода производить вручную от оси газопровода
 по 2 м в обе стороны.
 4. Водопровод должен проходить по вертикали ниже газопровода не менее 200мм
 5. При параллельной прокладке соблюдать охранную зону газопровода не менее 2м.
 6. В месте вскрытия газопровода провести подсыпку песком от верха газопровода
 не менее 250 мм с последующим уплотнением.
 7. Обратную засыпку газопровода производить в присутствии представителя
 ООО "Газпром газораспределение Тонск" в Республике Алтай

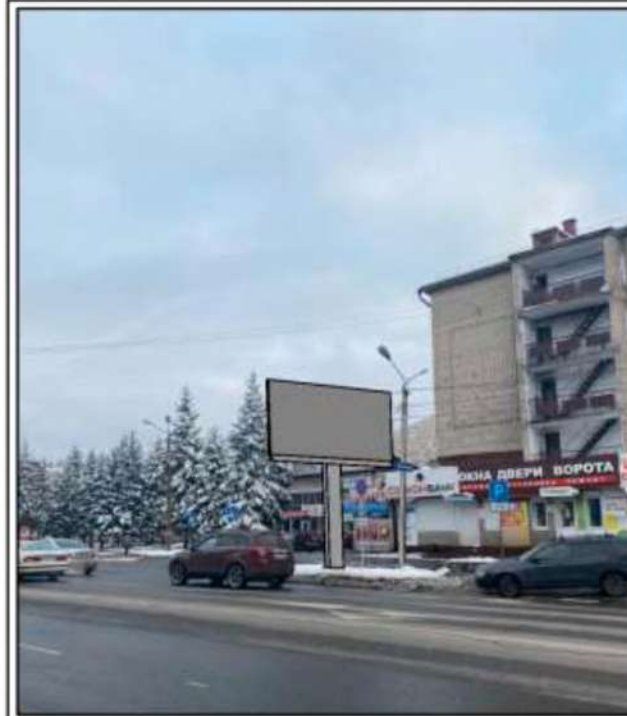

Фотоматериалы с привязкой к
 предполагаемому месту ее установки в
 произвольном масштабе (дизайн-макет),
 выполненные с обзором местности за 50 - 80
 метров до предполагаемого места установки и
 эксплуатации рекламной конструкции по ходу
 движения.



Фотоматериалы с привязкой к
 предполагаемому месту ее установки в
 произвольном масштабе (дизайн-макет),
 выполненные с обзором местности за 50 - 80
 метров до предполагаемого места установки и
 эксплуатации рекламной конструкции против
 хода движения.

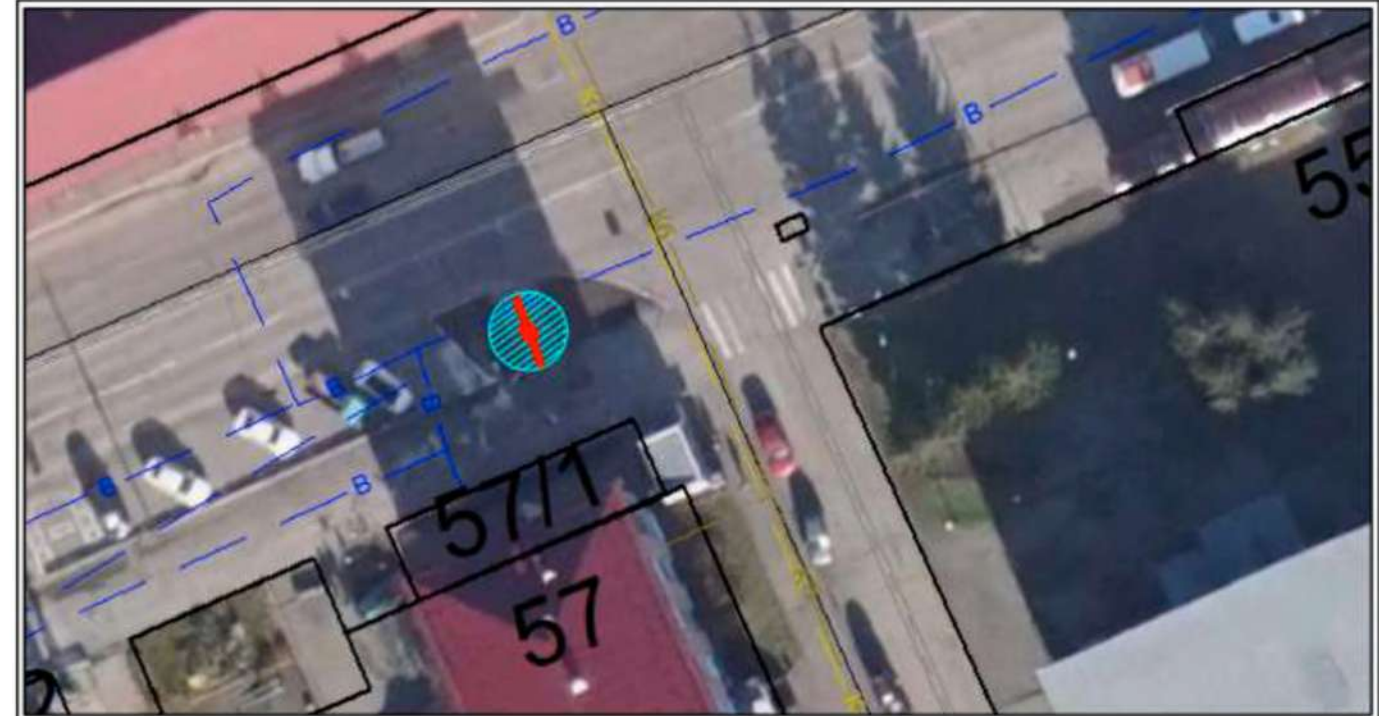

Условные обозначения : - место размещения рекламной конструкции Щит 6 м. х 3 м.
 - зона содержания рекламной конструкции Щит 6 м. х 3 м.

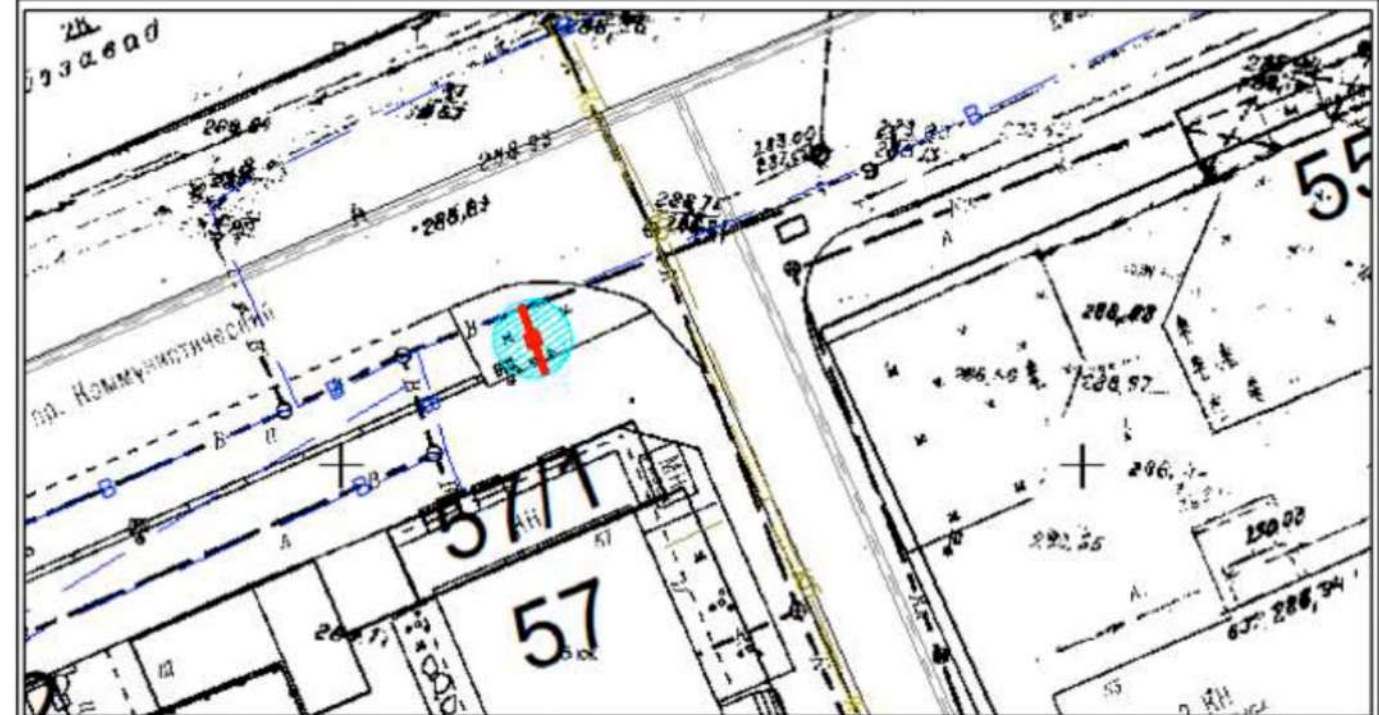

Условные обозначения : - место размещения рекламной конструкции

Особые отметки : _____



Место размещения рекламной конструкции № 18-20-Щ
 тип: Щит 6 м. х 3 м.
 адресный ориентир: г. Горно-Алтайск пр. Коммунистический д.66

Наименование организации
 Адрес/тел.

Печать согласования

МУ "Управление
 имущества,
 градостроительства
 и земельных отношений
 города Горно-Алтайска"
 пр. Коммунистический,
 д. 18 тел. 2-47-85
 (при условии соответствия
 пребыванию настоящего
 Постановления, и не
 попадания в коридор
 безопасности.

М.П.

МУ "Управление
 коммунального хозяйства
 города Горно-Алтайска"
 ул. Строителей, 3/1,
 д. 18 тел. 6-43-33
 (с учетом запрета
 установки конструкций
 данного типа в радиусе
 пятидесяти метров от
 планируемого места
 установки иной
 рекламной конструкции
 данного типа и вида)

М.П.

(с учетом восстановления всех разрушенных
 элементов благоустройства, а также вынос
 конструкции на расстояние от края проезжей
 части в соответствии с ГОСТ Р 52044-2003.)

МУП Горэлектросети
 ул. Свистов, д. 1
 тел. 4-83-05
 (с учетом соблюдения
 охраняемых зон
 ЛЭП - 0,4 кВ)

М.П.

Алтайский филиал
 ПАО "Ростелеком",
 МФ "Сибирь"
 ул. Чорос-Гуркина Г.И.
 д. 244
 тел. 2-22-55

М.П.

АО "Горно-Алтайское"
 Жилищно-коммунальное
 хозяйство
 ул. Красноармейская,
 д. 52
 тел. 8(388-22) 5-12-05

М.П.

АО "Водоканал"
 ул. Ленина, д. 244
 тел. 4-51-14

М.П.

ООО "Газпром
 газораспределение
 Тонск" филиал
 в Республике Алтай
 ул. Ленина, д. 245
 тел. 4-52-92
 Согласовано при условии:

М.П.

1. До начала производства земляных работ получить разрешение на работы в охранной зоне газопровода в филиале ООО "Газпром газораспределение Тонск" в Республике Алтай, ул. Ленина 245.
2. На место производства работ вызвать представителя по телефону 4-52-92.
3. Работы в охранной зоне газопровода производить вручную от оси газопровода по 2 м в обе стороны.
4. Водопровод должен проходить по вертикали ниже газопровода не менее 200мм
5. При параллельной прокладке соблюдать охранную зону газопровода не менее 2м.
6. В месте вскрытия газопровода провести подсыпку песком от верха газопровода не менее 250 мм с последующим уплотнением.
7. Обратную засыпку газопровода производить в присутствии представителя ООО "Газпром газораспределение Тонск" в Республике Алтай



Фотоматериалы с привязкой к предполагаемому месту ее установки в произвольном масштабе (дизайн-макет), выполненные с обзором местности за 50 - 80 метров до предполагаемого места установки и эксплуатации рекламной конструкции по ходу движения.



Фотоматериалы с привязкой к предполагаемому месту ее установки в произвольном масштабе (дизайн-макет), выполненные с обзором местности за 50 - 80 метров до предполагаемого места установки и эксплуатации рекламной конструкции против хода движения.

Карта-схема размещения рекламной конструкции
 Фрагмент ортофотоплана/Часть топографического плана
 города Горно-Алтайска

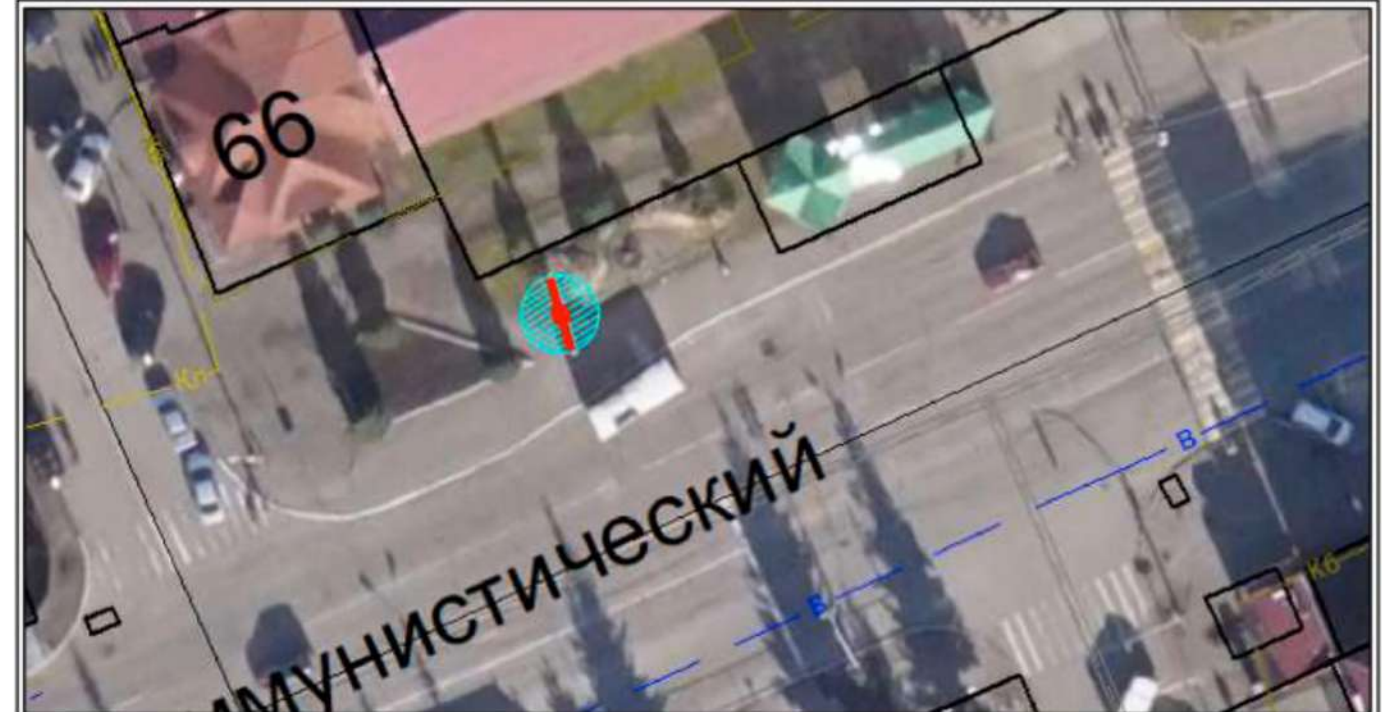

Условные обозначения: - место размещения рекламной конструкции Щит 6 м. х 3 м.
 - зона содержания рекламной конструкции Щит 6 м. х 3 м.

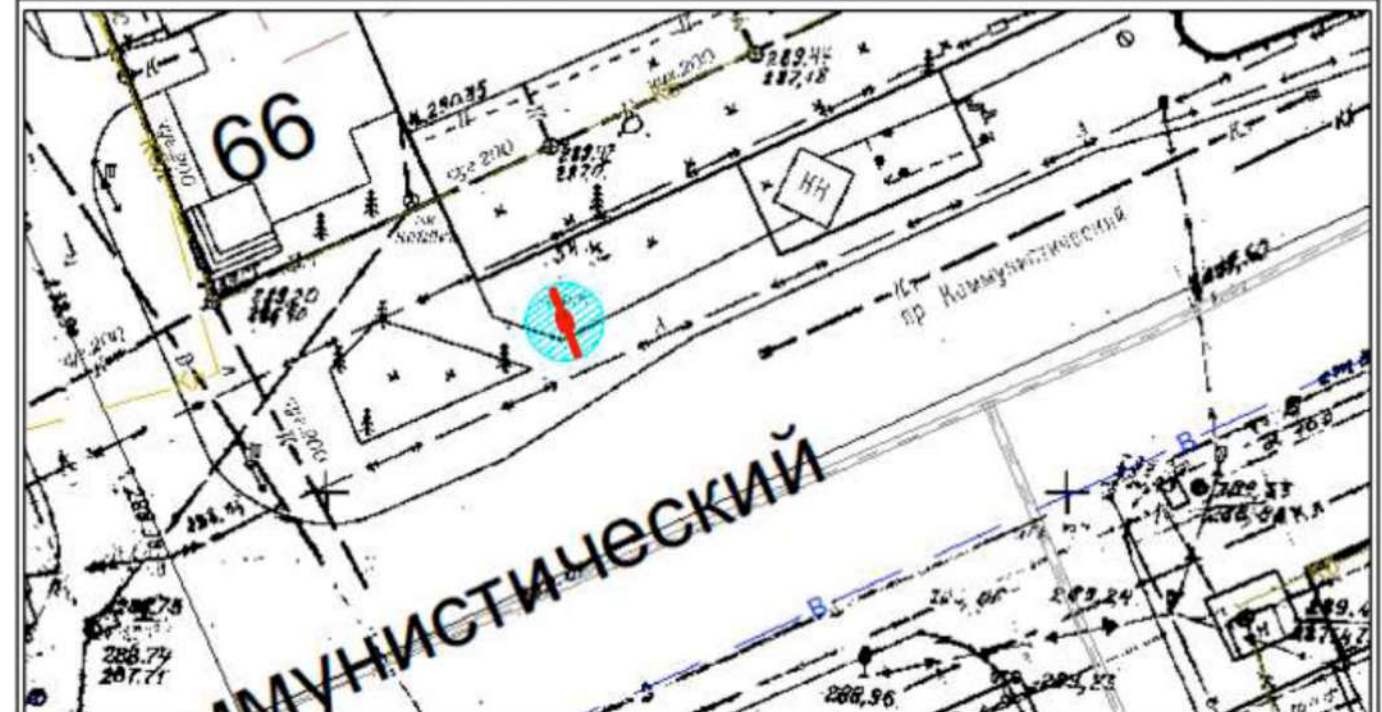

Условные обозначения: - место размещения рекламной конструкции

Особые отметки: _____



Место размещения рекламной конструкции № 20-20-Ш
 тип: Щит 6 м. х 3 м.
 адресный ориентир: г. Горно-Алтайск ул.Ленкина д.2

Карта-схема размещения рекламной конструкции
 Фрагмент ортофотоплана/Часть топографического плана
 города Горно-Алтайска

Наименование организации
 Адрес/тел.

Печать согласования

МУ "Управление
 имущества,
 градостроительства
 и земельных отношений
 города Горно-Алтайска"
 пр. Коммунистический,
 д. 18 тел. 2-47-85
 (при условии соответствия
 требованиям настоящего
 Постановления, и не
 попадая в коридор
 безопасности.)

М.П.

МУ "Управление
 коммунального хозяйства
 города Горно-Алтайска"
 ул. Строителей, 3/1,
 д. 18 тел. 6-43-33
 (с учетом запрета
 установки конструкций
 данного типа в радиусе
 пятидесяти метров от
 планируемого места
 установки иной
 рекламной конструкции
 данного типа и вида)

М.П.

(с учетом восстановления всех разрушенных
 элементов благоустройства, а также вынос
 конструкции на расстояние от края проезжей
 части в соответствии с ГОСТ Р 52044-2003.)

МУП Горэлектросети
 ул. Связистов, д. 1
 тел. 4-83-05
 (с учетом соблюдения
 охраняемых зон
 ЛЭП - 0,4 кВ)

М.П.

Алтайский филиал
 ПАО "Ростелеком",
 МФ "Сибирь"
 ул. Чарос-Гуркина Г.И.
 д. 244
 тел. 2-22-55

М.П.

АО "Горно-Алтайское"
 Жилищно-коммунальное
 хозяйство
 ул. Красноармейская,
 д. 52
 тел. 8(388-22) 5-12-05

М.П.

АО "Водоканал"
 ул. Ленина, д. 244
 тел. 4-51-14

М.П.

ООО "Газпром
 газораспределение
 Томск" филиал
 в Республике Алтай
 ул. Ленина, д. 245
 тел. 4-52-92

М.П.

Согласовано при условии:
 1. До начала
 производства земляных
 работ получить
 разрешение на работы в
 охранной зоне
 газопровода в филиале
 ООО "Газпром газораспределение Томск" в Республике Алтай, ул. Ленина 245.
 2. На место производства работ вызвать представителя по телефону 4-52-92.
 3. Работы в охранной зоне газопровода производить вручную от оси газопровода
 по 2 м в обе стороны.
 4. Водопробод должен проходить по вертикали ниже газопровода не менее 200мм
 5. При параллельной прокладке соблюдать охранную зону газопровода не менее 2м.
 6. В месте вскрытия газопровода провести подсыпку песком от верха газопровода
 не менее 250 мм с последующим уплотнением.
 7. Обратную засыпку газопровода производить в присутствии представителя
 ООО "Газпром газораспределение Томск" в Республике Алтай



Фотоматериалы с привязкой к
 предполагаемому месту ее установки в
 произвольном масштабе (дизайн-макет),
 выполненные с обзором местности за 50 - 80
 метров до предполагаемого места установки и
 эксплуатации рекламной конструкции по ходу
 движения.



Фотоматериалы с привязкой к
 предполагаемому месту ее установки в
 произвольном масштабе (дизайн-макет),
 выполненные с обзором местности за 50 - 80
 метров до предполагаемого места установки и
 эксплуатации рекламной конструкции против
 хода движения.



Условные обозначения : - место размещения рекламной конструкции Щит 6 м. х 3 м.
 - зона содержания рекламной конструкции Щит 6 м. х 3 м.



Условные обозначения : - место размещения рекламной конструкции

Особые отметки : _____



Место размещения рекламной конструкции № 21-20-Щ
тип: Щит 6 м. х 3 м.
адресный ориентир: г. Горно-Алтайск пр. Коммунистический д.53/1

Карта-схема размещения рекламной конструкции
Фрагмент ортофотоплана/Часть топографического плана
города Горно-Алтайска

Наименование организации
Адрес/тел.

Печать согласования

МУ "Управление
имущества,
градостроительства
и земельных отношений
города Горно-Алтайска"
пр. Коммунистический,
д. 18 тел. 2-47-85
(при условии соответствия
требованиям настоящего
Постановления, и не
попадания в коридор
безопасности.)



М.П.

МУ "Управление
коммунального хозяйства
города Горно-Алтайска"
ул. Строителей, 3/1,
д. 18 тел. 6-43-33
(с учётом запрета
установки конструкций
данного типа в радиусе
пятидесяти метров от
планируемого места
установки иной
рекламной конструкции
данного типа и вида)



М.П.

(с учётом восстановления всех разрушенных
элементов благоустройства, а также выносом
конструкции на расстояние от края проезжей
части в соответствии с ГОСТ Р 52044-2003.)

МУП Горэлектросети
ул. Связистов, д. 1
тел. 4-83-05
(с учётом соблюдения
охранных зон
ЛЭП - 0,4 кв)



М.П.

Алтайский филиал
ПАО "Ростелеком"
МРФ "Сибирь"
ул. Чарос-Гуркина Г.И.
д. 244
тел. 2-22-55



М.П.

АО "Горно-Алтайское"
Жилищно-коммунальное
хозяйство
ул. Красноармейская,
д. 52
тел. 8(388-22) 5-12-05

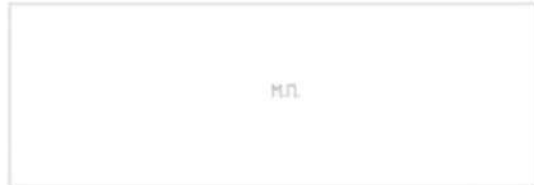

М.П.

АО "Водоканал"
ул. Ленина, д. 244
тел. 4-51-14



М.П.

ООО "Газпром
газораспределение
Томск" филиал
в Республике Алтай
ул. Ленина, д. 245
тел. 4-52-92



М.П.

Согласовано при условии:
1. До начала
производства земляных
работ получить
разрешение на работы в
охранной зоне
газопровода в филиале
ООО "Газпром газораспределение Томск" в Республике Алтай, ул. Ленина 245.
2. На место производства работ вызвать представителя по телефону 4-52-92.
3. Работы в охранной зоне газопровода производить вручную от оси газопровода
по 2 м в обе стороны.
4. Водопровод должен проходить по вертикали ниже газопровода не менее 200мм
5. При параллельной прокладке соблюдать охранную зону газопровода не менее 2м.
6. В месте вскрытия газопровода провести подсыпку песком от верха газопровода
не менее 250 мм с последующим уплотнением.
7. Обратную засыпку газопровода производить в присутствии представителя
ООО "Газпром газораспределение Томск" в Республике Алтай



Фотоматериалы с привязкой к
предполагаемому месту ее установки в
произвольном масштабе (дизайн-макет),
выполненные с обзором местности за 50 - 80
метров до предполагаемого места установки и
эксплуатации рекламной конструкции по ходу
движения.

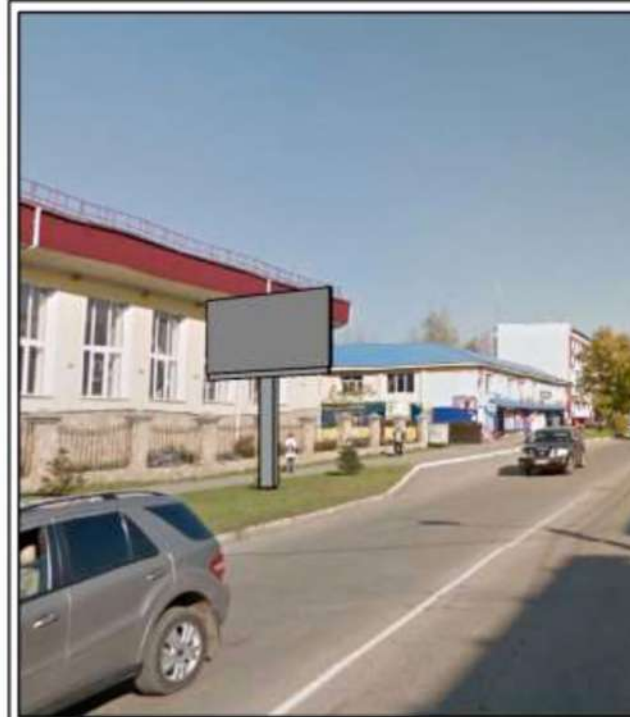

Фотоматериалы с привязкой к
предполагаемому месту ее установки в
произвольном масштабе (дизайн-макет),
выполненные с обзором местности за 50 - 80
метров до предполагаемого места установки и
эксплуатации рекламной конструкции против
хода движения.

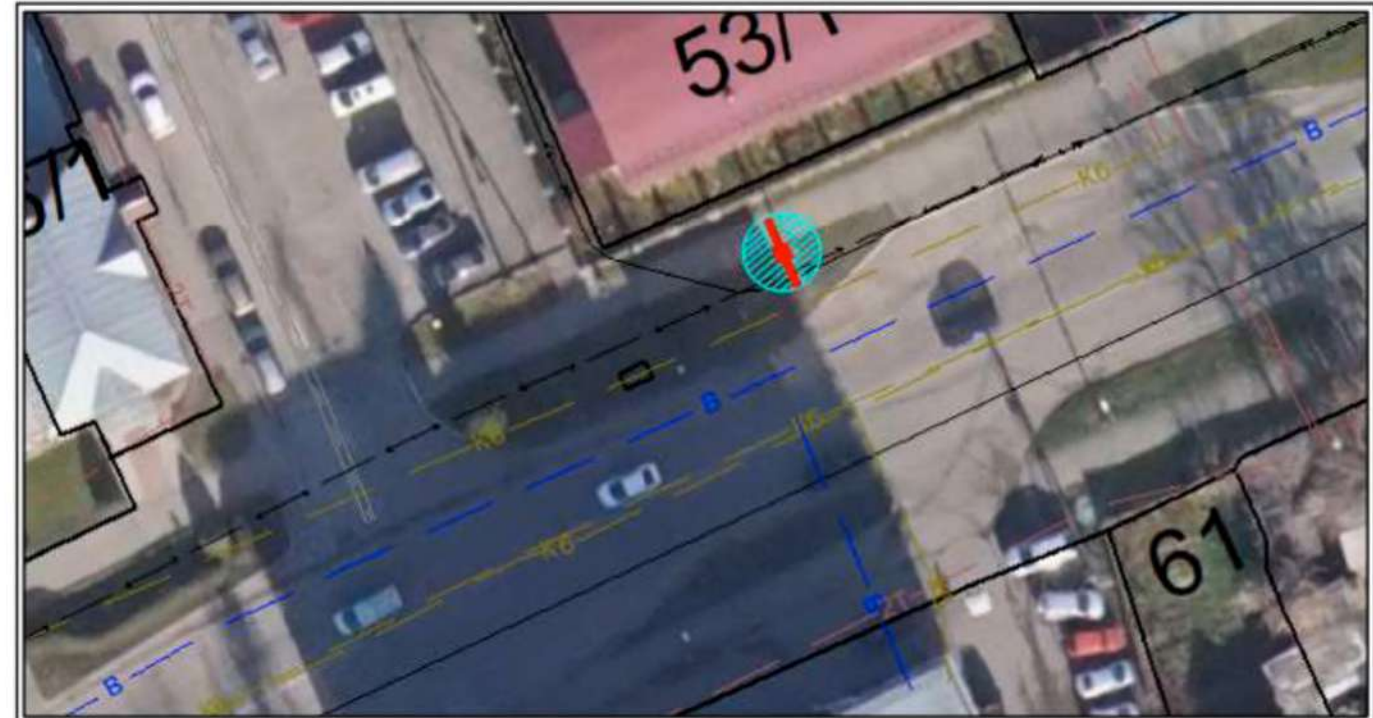

Условные обозначения : - место размещения рекламной конструкции Щит 6 м. х 3 м.
 - зона содержания рекламной конструкции Щит 6 м. х 3 м.

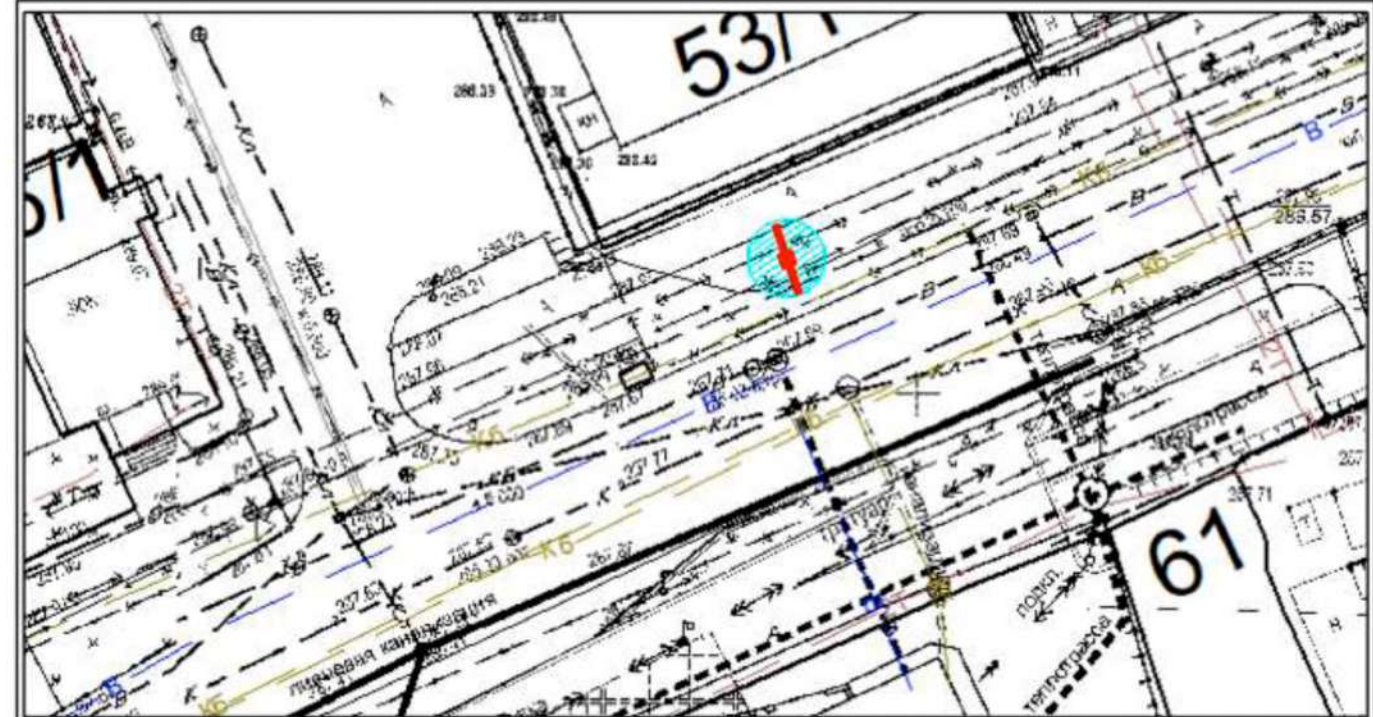

Условные обозначения : - место размещения рекламной конструкции

Особые отметки : _____



Место размещения рекламной конструкции № 22-20-Щ
тип: Щит 6 м. х 3 м.
адресный ориентир: г. Горно-Алтайск ул. Чорос-Гуркина Г.И. д. 74

Карта-схема размещения рекламной конструкции Фрагмент ортофотоплана/Часть топографического плана города Горно-Алтайска

Наименование организации
Адрес/тел.

Печать согласования

МУ "Управление
имущества,
градостроительства
и земельных отношений
города Горно-Алтайска"
пр. Коммунистический,
д. 18 тел. 2-47-85
(при условии соответствия
требованиям настоящего
Постановления, и не
попадания в коридор
безопасности.

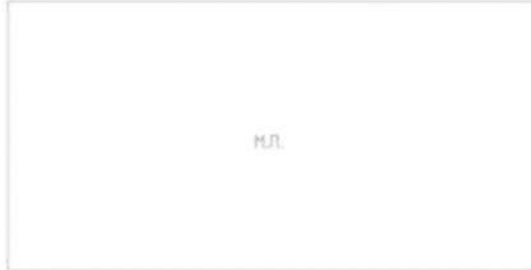

МУ "Управление
коммунального хозяйства
города Горно-Алтайска"
ул. Строителей, 3/1,
д. 18 тел. 6-43-33
(с учётом запрета
установки конструкций
данного типа в радиусе
пятидесяти метров от
планируемого места
установки иной
рекламной конструкции
данного типа и вида)



(с учётом восстановления всех разрушенных
элементов благоустройства, а также выносом
конструкции на расстояние от края проезжей
части в соответствии с ГОСТ Р 52044-2003.)

МУП Горэлектросети
ул. Связистов, д. 1
тел. 4-83-05
(с учётом соблюдения
охранных зон
ЛЭП - 0,4 кВ)



Алтайский филиал
ПАО "Ростелеком",
МРФ "Сибирь"
ул. Чорос-Гуркина Г.И.
д. 244
тел. 2-22-55



АО "Горно-Алтайское"
Жилищно-коммунальное
хозяйство
ул. Красноармейская,
д. 52
тел. 8(388-22) 5-12-05



АО "Водоканал"
ул. Ленина, д. 244
тел. 4-51-14

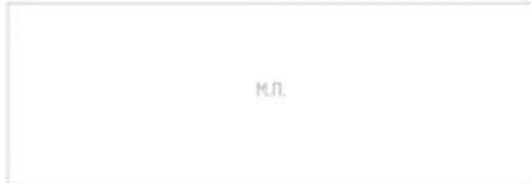

ООО "Газпром
газораспределение
Томск" филиал
в Республике Алтай
ул. Ленина, д. 245
тел. 4-52-92



Согласовано при условии:
1. До начала
производства земляных
работ получить
разрешение на работы в
охранной зоне
газопровода в филиале
ООО "Газпром газораспределение Томск" в Республике Алтай, ул. Ленина 245.
2. На место производства работ вызвать представителя по телефону 4-52-92.
3. Работы в охранной зоне газопровода производить вручную от оси газопровода
по 2 м в обе стороны.
4. Водопровод должен проходить по вертикали ниже газопровода не менее 200мм
5. При параллельной прокладке соблюдать охранную зону газопровода не менее 2м.
6. В месте вскрытия газопровода провести подсыпку песком от верха газопровода
не менее 250 мм с последующим уплотнением.
7. Обратную засыпку газопровода производить в присутствии представителя
ООО "Газпром газораспределение Томск" в Республике Алтай



Фотоматериалы с привязкой к
предполагаемому месту ее установки в
произвольном масштабе (дизайн-макет),
выполненные с обзором местности за 50 - 80
метров до предполагаемого места установки и
эксплуатации рекламной конструкции по ходу
движения.



Фотоматериалы с привязкой к
предполагаемому месту ее установки в
произвольном масштабе (дизайн-макет),
выполненные с обзором местности за 50 - 80
метров до предполагаемого места установки и
эксплуатации рекламной конструкции против
хода движения.



Условные обозначения: - место размещения рекламной конструкции 6 м. х 3 м.
 - зона содержания рекламной конструкции 6 м. х 3 м.

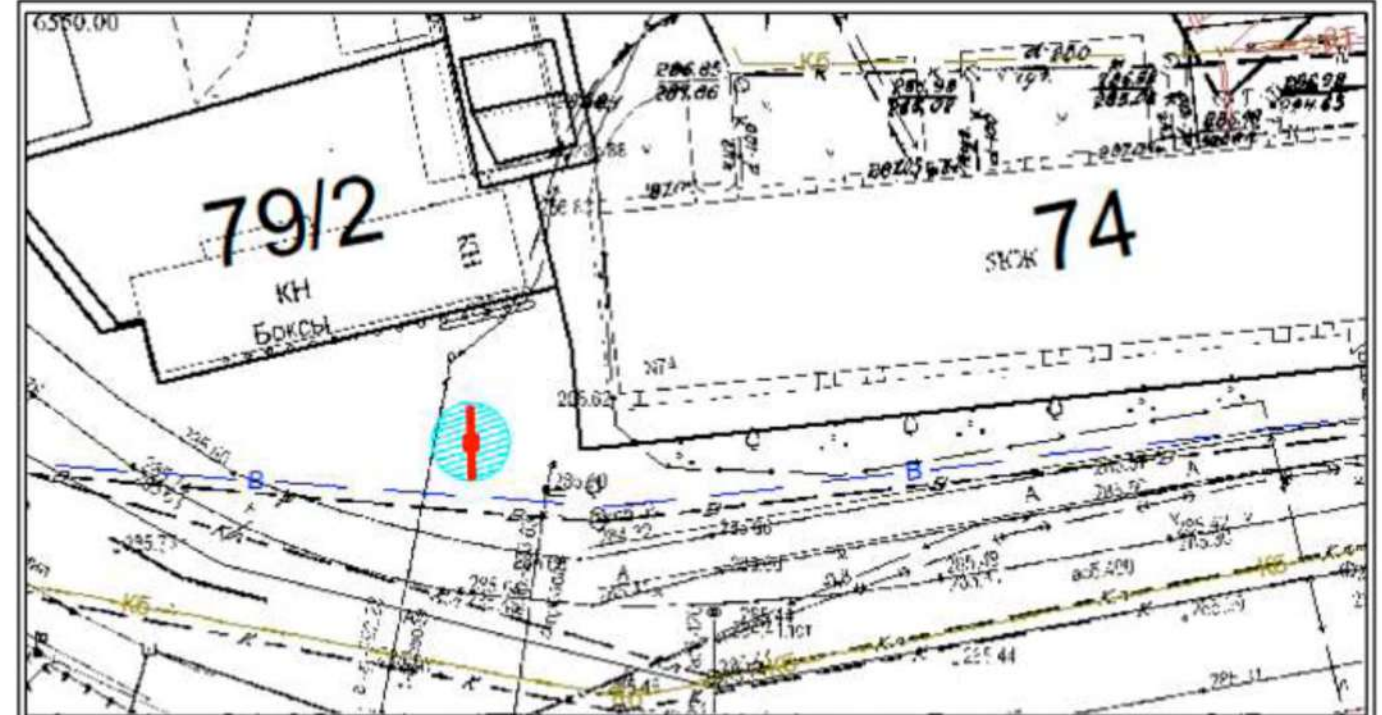

Условные обозначения: - место размещения рекламной конструкции

Особые отметки: _____



Место размещения рекламной конструкции № 23-20-Щ
тип: Щит 6 м. х 3 м.
адресный ориентир: г. Горно-Алтайск ул.Эркемена Палкина д.2/2

31

Карта-схема размещения рекламной конструкции
Фрагмент ортофотоплана/Часть топографического плана
города Горно-Алтайска

Наименование организации
Адрес/тел.

Печать согласования

МУ "Управление
имущественных
градоустройства
и земельных отношений
города Горно-Алтайска"
пр. Коммунистический,
д. 18 тел. 2-47-85
(при условии соответствия
требованиям настоящего
Постановления, и не
попадающая в коридор
безопасности.

М.П.

МУ "Управление
коммунального хозяйства
города Горно-Алтайска"
ул. Строителей, 3/1,
д. 18 тел. 6-43-33
(с учётом запрета
установки конструкций
данного типа в радиусе
пятидесяти метров от
планируемого места
установки иной
рекламной конструкции
данного типа и вида)

М.П.

(с учётом восстановления всех разрушенных
элементов благоустройства, а также выносом
конструкции на расстояние от края проезжей
части в соответствии с ГОСТ Р 52044-2003.)

МУП Горэлектросети
ул. Связистов, д. 1
тел. 4-83-05
(с учётом соблюдения
охранных зон
ЛЭП - 0,4 кВ)

М.П.

Алтайский филиал
ПАО "Ростелеком"
МРФ "Сибирь"
ул. Чарос-Гуркина Г.И.
д. 244
тел. 2-22-55

М.П.

АО "Горно-Алтайское"
Жилищно-коммунальное
хозяйство
ул. Красноармейская,
д. 52
тел. 8(388-22) 5-12-05

М.П.

АО "Водоканал"
ул. Ленина, д. 244
тел. 4-51-14

М.П.

ООО "Газпром
газораспределение
Томск" филиал
в Республике Алтай
ул. Ленина, д. 245
тел. 4-52-92
Согласовано при условии:
1. До начала
производства земляных
работ получить
разрешение на работы в
охранной зоне
газопровода в филиале

М.П.

ООО "Газпром газораспределение Томск" в Республике Алтай, ул. Ленина 245.
2. На место производства работ вызвать представителя по телефону 4-52-92.
3. Работы в охранной зоне газопровода производить вручную от оси газопровода
по 2 м в обе стороны.
4. Водопровод должен проходить по вертикали ниже газопровода не менее 200мм
5. При параллельной прокладке соблюдать охранную зону газопровода не менее 2м.
6. В месте вскрытия газопровода провести подсыпку песком от верха газопровода
не менее 250 мм с последующим уплотнением.
7. Обратную засыпку газопровода производить в присутствии представителя
ООО "Газпром газораспределение Томск" в Республике Алтай

Ил. Борисов А.И., 2-21-85

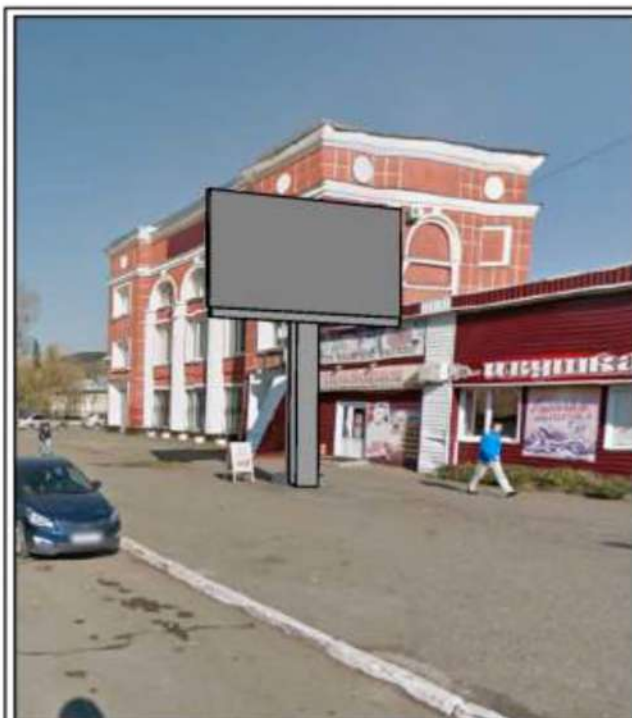



Фотоматериалы с привязкой к
предполагаемому месту ее установки в
произвольном масштабе (дизайн-макет),
выполненные с обзором местности за 50 - 80
метров до предполагаемого места установки и
эксплуатации рекламной конструкции по ходу
движения.



Фотоматериалы с привязкой к
предполагаемому месту ее установки в
произвольном масштабе (дизайн-макет),
выполненные с обзором местности за 50 - 80
метров до предполагаемого места установки и
эксплуатации рекламной конструкции против
хода движения.



Условные обозначения :  - место размещения рекламной конструкции Щит 6 м. х 3 м.
 - зона содержания рекламной конструкции Щит 6 м. х 3 м.



Условные обозначения :  - место размещения рекламной конструкции

Особые отметки : _____



Место размещения рекламной конструкции № 24-20-Щ
 тип: Щит 6 м. х 3 м.
 адресный ориентир: г. Горно-Алтайск ул. Социалистическая д. 18

Карта-схема размещения рекламной конструкции
 Фрагмент ортофотоплана/Часть топографического плана
 города Горно-Алтайска

Наименование организации
 Адрес/тел.

Печать согласования

МУ "Управление
 имущества,
 градостроительства
 и земельных отношений
 города Горно-Алтайска"
 пр. Коммунистический,
 д. 18 тел. 2-47-85
 (с учетом соответствия
 требованиям настоящего
 Постановления, и не
 попадания в коридор
 безопасности.)

М.П.

МУ "Управление
 коммунального хозяйства
 города Горно-Алтайска"
 ул. Строителей, 3/1,
 д. 18 тел. 6-43-33
 (с учетом запрета
 установки конструкций
 данного типа в радиусе
 пятидесяти метров от
 планируемого места
 установки иной
 рекламной конструкции
 данного типа и вида)

М.П.

(с учетом восстановления всех разрушенных
 элементов благоустройства, а также выносом
 конструкции на расстояние от края проезжей
 части в соответствии с ГОСТ Р 52044-2003.)

МУП Горэлектросети
 ул. Связистов, д. 1
 тел. 4-83-05
 (с учетом соблюдения
 охранных зон
 ЛЭП - 0,4 кВ)

М.П.

Алтайский филиал
 ПАО "Ростелеком",
 МФ "Сибирь"
 ул. Чорос-Гуркина Г.И.
 д. 244
 тел. 2-22-55

М.П.

АО "Горно-Алтайское"
 Жилищно-коммунальное
 хозяйство
 ул. Красноармейская,
 д. 52
 тел. 8(388-22) 5-12-05

М.П.

АО "Водоканал"
 ул. Ленина, д. 244
 тел. 4-51-14

М.П.

ООО "Газпром
 газораспределение
 Тонск" филиал
 в Республике Алтай
 ул. Ленина, д. 245
 тел. 4-52-92
 Согласовано при условии:
 1. До начала
 производства земляных
 работ получить
 разрешение на работы в
 охранной зоне
 газопровода в филиале
 ООО "Газпром газораспределение Тонск" в Республике Алтай, ул. Ленина 245.
 2. На место производства работ вызвать представителя по телефону 4-52-92.
 3. Работы в охранной зоне газопровода производить вручную от оси газопровода
 по 2 м в обе стороны.
 4. Водопровод должен проходить по вертикали ниже газопровода не менее 200мм
 5. При параллельной прокладке соблюдать охранную зону газопровода не менее 2м.
 6. В месте вскрытия газопровода провести подсыпку песком от верха газопровода
 не менее 250 мм с последующим уплотнением.
 7. Обратную засыпку газопровода производить в присутствии представителя
 ООО "Газпром газораспределение Тонск" в Республике Алтай

М.П.



Фотоматериалы с привязкой к
 предполагаемому месту ее установки в
 произвольном масштабе (дизайн-макет),
 выполненные с обзором местности за 50 - 80
 метров до предполагаемого места установки и
 эксплуатации рекламной конструкции по ходу
 движения.



Фотоматериалы с привязкой к
 предполагаемому месту ее установки в
 произвольном масштабе (дизайн-макет),
 выполненные с обзором местности за 50 - 80
 метров до предполагаемого места установки и
 эксплуатации рекламной конструкции против
 хода движения.



Условные обозначения : - место размещения рекламной конструкции 6 м. х 3 м.
 - зона содержания рекламной конструкции 6 м. х 3 м.

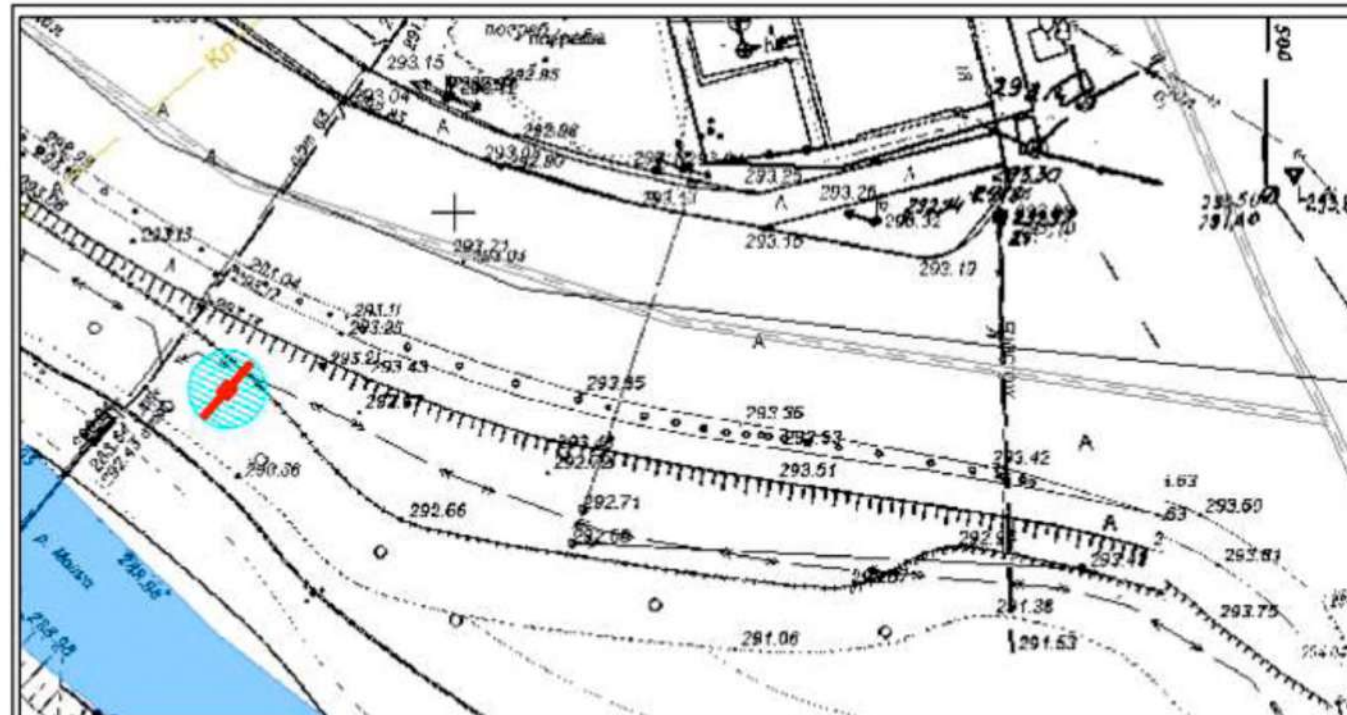

Условные обозначения : - место размещения рекламной конструкции

Особые отметки : _____



Место размещения рекламной конструкции № 25-20-Щ
 тип: Щит 6 м. х 3 м.
 адресный ориентир: г. Горно-Алтайск ул. Ленина д.39

Карта-схема размещения рекламной конструкции
 Фрагмент ортофотоплана/Часть топографического плана
 города Горно-Алтайска

Наименование организации
 Адрес/тел.

Печать согласования

МУ "Управление
 имущества,
 градостроительства
 и земельных отношений
 города Горно-Алтайска"
 пр. Коммунистический,
 д. 18 тел. 2-47-85
 (при условии соответствия
 требованиям настоящего
 Постановления, и не
 попадающая в коридор
 безопасности.)

М.П.

МУ "Управление
 коммунального хозяйства
 города Горно-Алтайска"
 ул. Строителей, 3/1,
 д. 18 тел. 6-43-33
 (с учётом запрета
 установки конструкций
 данного типа в радиусе
 пятидесяти метров от
 планируемого места
 установки иной
 рекламной конструкции
 данного типа и вида)

М.П.

(с учётом восстановления всех разрушенных
 элементов благоустройства, а также выносом
 конструкции на расстояние от края проезжей
 части в соответствии с ГОСТ Р 52044-2003.)

МЯП Горэлектросети
 ул. Связистов, д. 1
 тел. 4-83-05
 (с учётом соблюдения
 охранной зоны
 ЛЭП - 0,4 кВ)

М.П.

Алтайский филиал
 ПАО "Ростелеком",
 МФ "Сибирь"
 ул. Чорос-Гуркина Г.И.
 д. 244
 тел. 2-22-55

М.П.

АО "Горно-Алтайское"
 Жилищно-коммунальное
 хозяйство
 ул. Красноармейская,
 д. 52
 тел. 8(388-22) 5-12-05

М.П.

АО "Водоканал"
 ул. Ленина, д. 244
 тел. 4-51-14

М.П.

ООО "Газпром
 газораспределение
 Томск" филиал
 в Республике Алтай
 ул. Ленина, д. 245
 тел. 4-52-92
 Согласовано при условии:
 1. До начала
 производства земляных
 работ получить
 разрешение на работы в
 охранной зоне
 газопровода в филиале
 ООО "Газпром газораспределение Томск" в Республике Алтай, ул. Ленина 245.
 2. На место производства работ вызвать представителя по телефону 4-52-92.
 3. Работы в охранной зоне газопровода производить вручную от оси газопровода
 по 2 м в обе стороны.
 4. Водопровод должен проходить по вертикали ниже газопровода не менее 200мм
 5. При параллельной прокладке соблюдать охранную зону газопровода не менее 2м.
 6. В месте вскрытия газопровода провести подсыпку песком от верха газопровода
 не менее 250 мм с последующим уплотнением.
 7. Обратную засыпку газопровода производить в присутствии представителя
 ООО "Газпром газораспределение Томск" в Республике Алтай

М.П.



Фотоматериалы с привязкой к предполагаемому месту ее установки в произвольном масштабе (дизайн-макет), выполненные с обзором местности за 50 - 80 метров до предполагаемого места установки и эксплуатации рекламной конструкции по ходу движения.



Фотоматериалы с привязкой к предполагаемому месту ее установки в произвольном масштабе (дизайн-макет), выполненные с обзором местности за 50 - 80 метров до предполагаемого места установки и эксплуатации рекламной конструкции против хода движения.

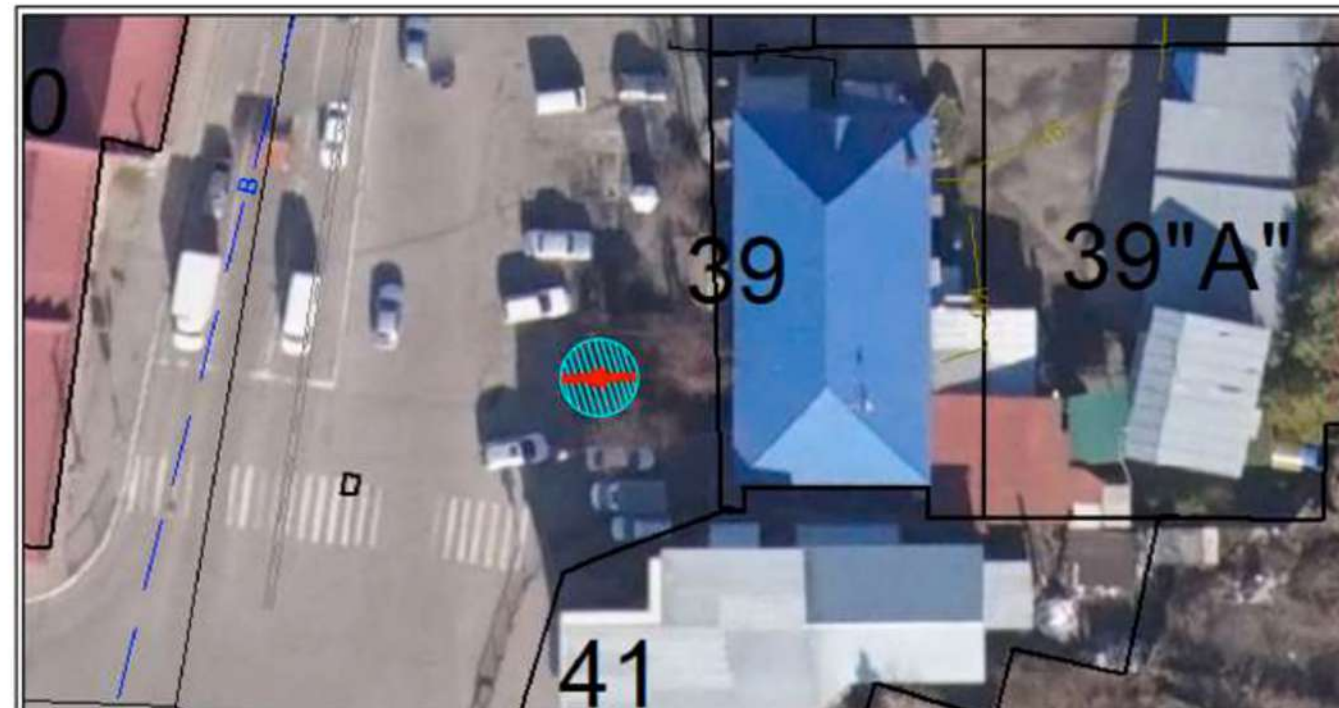

Условные обозначения : - место размещения рекламной конструкции 6 м. х 3 м.
 - зона содержания рекламной конструкции 6 м. х 3 м.



Условные обозначения : - место размещения рекламной конструкции

Особые отметки : _____



Место размещения рекламной конструкции № 26-20-Щ
 тип: Щит 6 м. х 3 м.
 адресный ориентир: г. Горно-Алтайск пр.Коммунистический д.1

Карта-схема размещения рекламной конструкции
 Фрагмент ортофотоплана/Часть топографического плана
 города Горно-Алтайска

Наименование организации
 Адрес/тел.

Печать согласования

МУ "Управление
 имущества,
 градостроительства
 и земельных отношений
 города Горно-Алтайска"
 пр. Коммунистический,
 д. 18 тел. 2-47-85
 (при условии соответствия
 пребыванию настоящего
 Постановления, и не
 попадания в коридор
 безопасности.

М.П.

МУ "Управление
 коммунального хозяйства
 города Горно-Алтайска"
 ул. Строителей, 3/1,
 д. 18 тел. 6-43-33
 (с учётом запрета
 установки конструкций
 данного типа в радиусе
 пятидесяти метров от
 планируемого места
 установки иной
 рекламной конструкции
 данного типа и вида)

М.П.

(с учётом восстановления всех разрушенных
 элементов благоустройства, а также выносом
 конструкции на расстояние от края проезжей
 части в соответствии с ГОСТ Р 52044-2003.)

МУП Горэлектросети
 ул. Связистов, д. 1
 тел. 4-83-05
 (с учётом соблюдения
 охранных зон
 ЛЭП - 0,4 кВ)

М.П.

Алтайский филиал
 ПАО "Ростелеком"
 МРФ "Сибирь"
 ул. Чорас-Гуркина Г.И.
 д. 244
 тел. 2-22-55

М.П.

АО "Горно-Алтайское"
 Жилищно-коммунальное
 хозяйство
 ул. Красноармейская,
 д. 52
 тел. 8(388-22) 5-12-05

М.П.

АО "Водоканал"
 ул. Ленина, д. 244
 тел. 4-51-14

М.П.

ООО "Газпром
 газораспределение
 Тонск" филиал
 в Республике Алтай
 ул. Ленина, д. 245
 тел. 4-52-92
 Согласовано при условии:
 1. До начала
 производства земляных
 работ получить
 разрешение на работы в
 охранной зоне
 газопровода в филиале
 ООО "Газпром газораспределение Тонск" в Республике Алтай, ул. Ленина 245.
 2. На место производства работ вызвать представителя по телефону 4-52-92.
 3. Работы в охранной зоне газопровода производить вручную от оси газопровода
 по 2 м в обе стороны.
 4. Водопровод должен проходить по вертикали ниже газопровода не менее 200мм
 5. При параллельной прокладке соблюдать охранную зону газопровода не менее 2м.
 6. В месте вскрытия газопровода провести подсыпку песком от верха газопровода
 не менее 250 мм с последующим уплотнением.
 7. Обратную засыпку газопровода производить в присутствии представителя
 ООО "Газпром газораспределение Тонск" в Республике Алтай

М.П.



Фотоматериалы с привязкой к
 предполагаемому месту ее установки в
 произвольном масштабе (дизайн-макет),
 выполненные с обзором местности за 50 - 80
 метров до предполагаемого места установки и
 эксплуатации рекламной конструкции по ходу
 движения.



Фотоматериалы с привязкой к
 предполагаемому месту ее установки в
 произвольном масштабе (дизайн-макет),
 выполненные с обзором местности за 50 - 80
 метров до предполагаемого места установки и
 эксплуатации рекламной конструкции против
 хода движения.



Условные обозначения : - место размещения рекламной конструкции 6 м. х 3 м.
 - зона содержания рекламной конструкции 6 м. х 3 м.

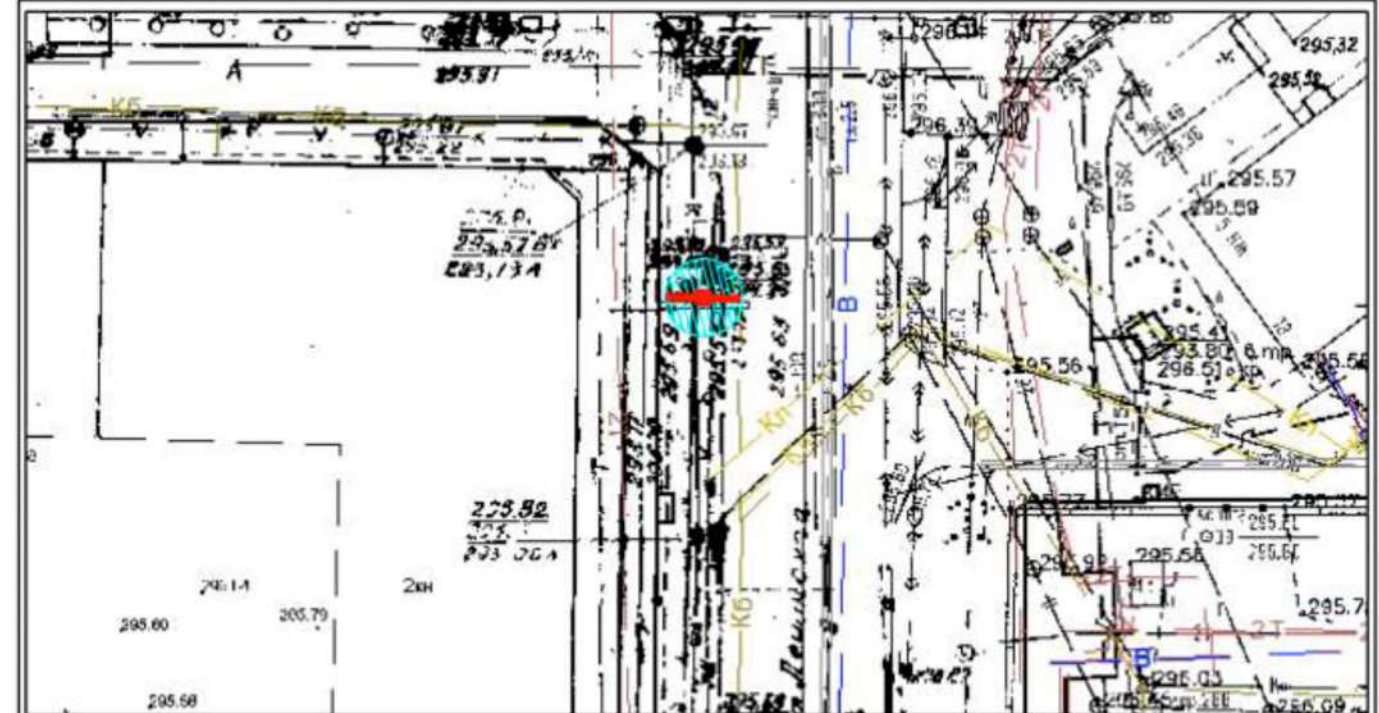

Условные обозначения : - место размещения рекламной конструкции
 Особые отметки : _____



Место размещения рекламной конструкции № 27-20-Щ

35

тип: Щит 6 м. х 3 м.

адресный ориентир: г. Горно-Алтайск пр. Коммунистический д.151

Карта-схема размещения рекламной конструкции

Фрагмент ортофотоплана/Часть топографического плана города Горно-Алтайска

Наименование организации
Адрес/тел.

Печать согласования

МУ "Управление имущества, градостроительства и земельных отношений города Горно-Алтайска" пр. Коммунистический, д. 18 тел. 2-47-85
(при условии соответствия требованиям настоящего Постановления, и не попадающая в коридор безопасности.)



МУ "Управление коммунального хозяйства города Горно-Алтайска" ул. Строителей, 3/1, д. 18 тел. 6-43-33
(с учётом запрета установки конструкций данного типа в радиусе пятидесяти метров от планируемого места установки иной рекламной конструкции данного типа и вида)



(с учётом восстановления всех разрушенных элементов благоустройства, а также выносом конструкции на расстояние от края проезжей части в соответствии с ГОСТ Р 52044-2003.)

МЭП Горэлектросети ул. Свободы, д. 1 тел. 4-83-05
(с учётом соблюдения охранной зоны ЛЭП - 0,4 кВ)



Алтайский филиал ПАО "Ростелеком", МФ "Сибирь" ул. Чорас-Гуркина Г.И. д. 244 тел. 2-22-55



АО "Горно-Алтайское" Жилищно-коммунальное хозяйство ул. Красноармейская, д. 52 тел. 8(388-22) 5-12-05



АО "Водоканал" ул. Ленина, д. 244 тел. 4-51-14



ООО "Газпром газораспределение Томск" филиал в Республике Алтай ул. Ленина, д. 245 тел. 4-52-92
Согласовано при условии:
1. До начала производства земляных работ получить разрешение на работы в охранной зоне газопровода в филиале ООО "Газпром газораспределение Томск" в Республике Алтай, ул. Ленина 245.
2. На место производства работ вызвать представителя по телефону 4-52-92.
3. Работы в охранной зоне газопровода производить вручную от оси газопровода по 2 м в обе стороны.
4. Водопровод должен проходить по вертикали ниже газопровода не менее 200мм.
5. При параллельной прокладке соблюдать охранную зону газопровода не менее 2м.
6. В месте вскрытия газопровода провести подсыпку песком от верха газопровода не менее 250 мм с последующим уплотнением.
7. Обратную засыпку газопровода производить в присутствии представителя ООО "Газпром газораспределение Томск" в Республике Алтай



Фотоматериалы с привязкой к предполагаемому месту ее установки в произвольном масштабе (дизайн-макет), выполненные с обзором местности за 50 - 80 метров до предполагаемого места установки и эксплуатации рекламной конструкции по ходу движения.



Фотоматериалы с привязкой к предполагаемому месту ее установки в произвольном масштабе (дизайн-макет), выполненные с обзором местности за 50 - 80 метров до предполагаемого места установки и эксплуатации рекламной конструкции по ходу движения.

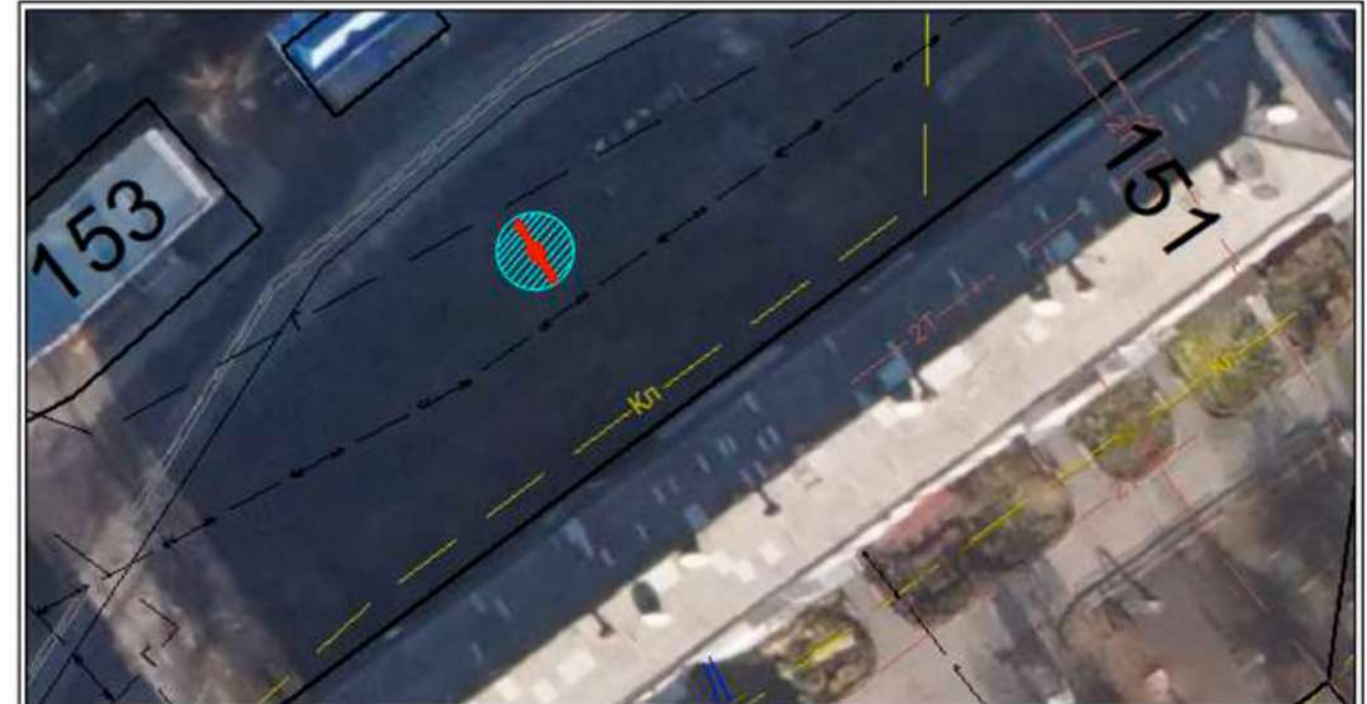

Условные обозначения: - место размещения рекламной конструкции Щит 6 м. х 3 м.
 - зона содержания рекламной конструкции Щит 6 м. х 3 м.

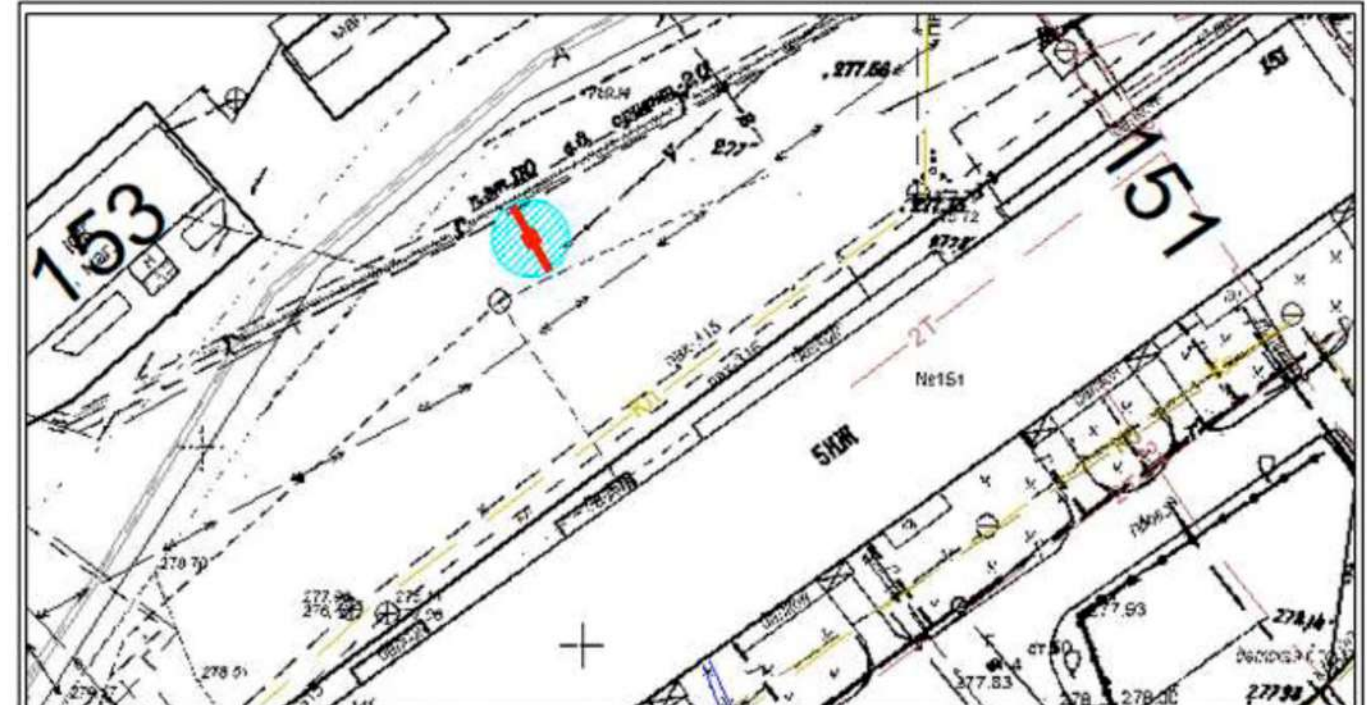

Условные обозначения: - место размещения рекламной конструкции
Особые отметки: _____



Место размещения рекламной конструкции № 28-20-Щ
тип: Щит 6 м. х 3 м.
адресный ориентир: г. Горно-Алтайск ул. Заводская д.1

Карта-схема размещения рекламной конструкции
Фрагмент ортофотоплана/Часть топографического плана
города Горно-Алтайска

Наименование организации
Адрес/тел.

Печать согласования

МУ "Управление
имущества,
градостроительства
и земельных отношений
города Горно-Алтайска"
пр. Коммунистический,
д. 18 тел. 2-47-85
(при условии соответствия
требованиям настоящего
Постановления, и не
попадающая в коридор
безопасности.

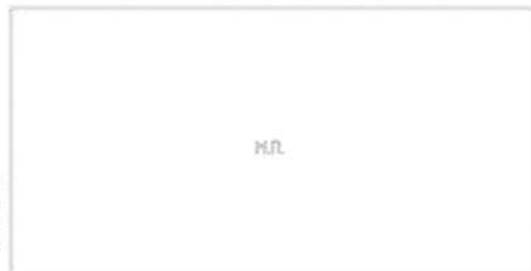

МУ "Управление
коммунального хозяйства
города Горно-Алтайска"
ул. Строителей, 3/1,
д. 18 тел. 6-43-33
(с учетом запрета
установки конструкций
данного типа в радиусе
пятидесяти метров от
планируемого места
установки иной
рекламной конструкции
данного типа и вида)



(с учетом восстановления всех разрушенных
элементов благоустройства, а также выносом
конструкции на расстояние от края проезжей
части в соответствии с ГОСТ Р 52044-2003.)

МУП Горэлектросети
ул. Связистов, д. 1
тел. 4-83-05
(с учетом соблюдения
охранных зон
ЛЭП - 0,4 кВ)



Алтайский филиал
ПАО "Ростелеком",
МРФ "Сибирь"
ул. Чорос-Гуркина Г.И.
д. 244
тел. 2-22-55



АО "Горно-Алтайское"
Жилищно-коммунальное
хозяйство
ул. Красноармейская,
д. 52
тел. 8(388-22) 5-12-05



АО "Водоканал"
ул. Ленина, д. 244
тел. 4-51-14



ООО "Газпром
газораспределение
Томск" филиал
в Республике Алтай
ул. Ленина, д. 245
тел. 4-52-92
Согласовано при условии:
1. До начала
производства земляных
работ получить
разрешение на работы в
охранной зоне
газопровода в филиале
ООО "Газпром газораспределение Томск" в Республике Алтай, ул. Ленина 245.
2. На место производства работ вызвать представителя по телефону 4-52-92.
3. Работы в охранной зоне газопровода производить вручную от оси газопровода
по 2 м в обе стороны.
4. Водопровод должен проходить по вертикали ниже газопровода не менее 200мм
5. При параллельной прокладке соблюдать охранную зону газопровода не менее 2м.
6. В месте вскрытия газопровода провести подсыпку песком от верха газопровода
не менее 250 мм с последующим уплотнением.
7. Обратную засыпку газопровода производить в присутствии представителя
ООО "Газпром газораспределение Томск" в Республике Алтай



Фотоматериалы с привязкой к
предполагаемому месту ее установки в
произвольном масштабе (дизайн-макет),
выполненные с обзором местности за 50 - 80
метров до предполагаемого места установки и
эксплуатации рекламной конструкции по ходу
движения.



Фотоматериалы с привязкой к
предполагаемому месту ее установки в
произвольном масштабе (дизайн-макет),
выполненные с обзором местности за 50 - 80
метров до предполагаемого места установки и
эксплуатации рекламной конструкции против
хода движения.



Условные обозначения : - место размещения рекламной конструкции 6 м х 3 м.
 - зона содержания рекламной конструкции 6 м х 3 м.



Условные обозначения : - место размещения рекламной конструкции

Особые отметки : _____



Место размещения рекламной конструкции № 29-20-Щ
тип: Щит 6 м. х 3 м.
адресный ориентир: г. Горно-Алтайск пер.Каясинский д.6

Наименование организации
Адрес/тел.

Печать согласования

МУ "Управление
имущества,
градостроительства
и земельных отношений
города Горно-Алтайска"
пр. Коммунистический,
д. 18 тел. 2-47-85
(при условии соответствия
требованиям настоящего
Постановления, и не
попадания в коридор
безопасности.)



МУ "Управление
коммунального хозяйства
города Горно-Алтайска"
ул. Строителей, 3/1,
д. 18 тел. 6-43-33
(с учётом запрета
установки конструкций
данного типа в радиусе
пятидесяти метров от
планируемого места
установки иной
рекламной конструкции
данного типа и вида)



(с учётом восстановления всех разрушенных
элементов благоустройства, а также выносом
конструкции на расстояние от края проезжей
части в соответствии с ГОСТ Р 52044-2003.)

МУП Горэлектросети
ул. Связистов, д. 1
тел. 4-83-05
(с учётом соблюдения
охранных зон
ЛЭП - 0,4 кВ)



Алтайский филиал
ПАО "Ростелеком",
МРФ "Сибирь"
ул. Чорос-Гуркина Г.И.
д. 244
тел. 2-22-55



АО "Горно-Алтайское"
Жилищно-коммунальное
хозяйство
ул. Красноармейская,
д. 52
тел. 8(388-22) 5-12-05



АО "Водоканал"
ул. Ленина, д. 244
тел. 4-51-14



ООО "Газпром
газораспределение
Томск" филиал
в Республике Алтай
ул. Ленина, д. 245
тел. 4-52-92
Согласовано при условии:
1. До начала
производства земляных
работ получить
разрешение на работы в
охранной зоне
газопровода в филиале
ООО "Газпром газораспределение Томск" в Республике Алтай, ул. Ленина 245.
2. На место производства работ вызвать представителя по телефону 4-52-92.
3. Работы в охранной зоне газопровода производить вручную от оси газопровода
по 2 м в обе стороны.
4. Водопровод должен проходить по вертикали ниже газопровода не менее 200мм
5. При параллельной прокладке соблюдать охранную зону газопровода не менее 2м.
6. В месте вскрытия газопровода провести подсыпку песком от верха газопровода
не менее 250 мм с последующим уплотнением.
7. Обратную засыпку газопровода производить в присутствии представителя
ООО "Газпром газораспределение Томск" в Республике Алтай



Фотоматериалы с привязкой к
предполагаемому месту ее установки в
произвольном масштабе (дизайн-макет),
выполненные с обзором местности за 50 - 80
метров до предполагаемого места установки и
эксплуатации рекламной конструкции по ходу
движения.



Фотоматериалы с привязкой к
предполагаемому месту ее установки в
произвольном масштабе (дизайн-макет),
выполненные с обзором местности за 50 - 80
метров до предполагаемого места установки и
эксплуатации рекламной конструкции против
хода движения.

Карта-схема размещения рекламной конструкции
Фрагмент ортофотоплана/Часть топографического плана
города Горно-Алтайска



Условные обозначения : - место размещения рекламной конструкции Щит 6 м. х 3 м.
 - зона содержания рекламной конструкции Щит 6 м. х 3 м.

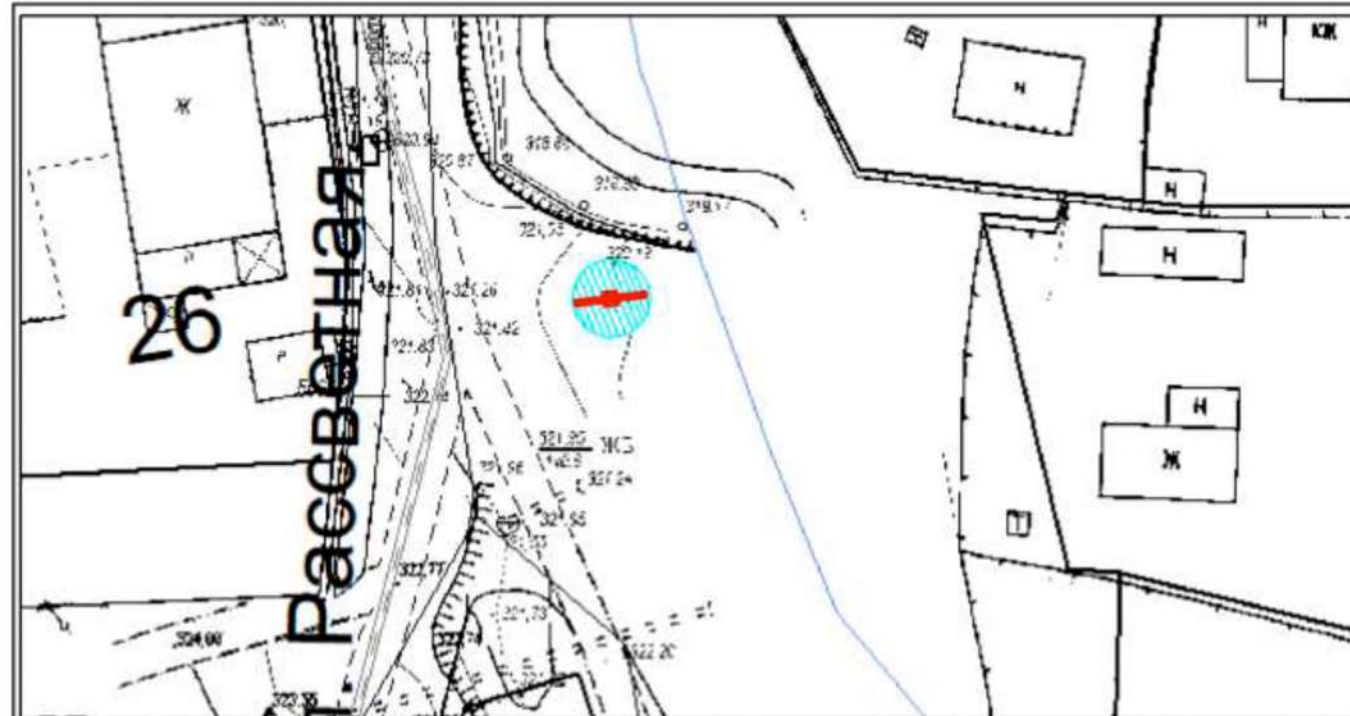

Условные обозначения : - место размещения рекламной конструкции

Особые отметки : _____



Место размещения рекламной конструкции № 30-20-Щ
тип: Щит 6 м. х 3 м.
адресный ориентир: г. Горно-Алтайск ул. Проточная д. 10

Карта-схема размещения рекламной конструкции
Фрагмент ортофотоплана/Часть топографического плана
города Горно-Алтайска

Наименование организации
Адрес/тел.

Печать согласования

МУ "Управление
имущества,
градоостроительства
и земельных отношений
города Горно-Алтайска"
пр. Коммунистический,
д. 18 тел. 2-47-85
(при условии соответствия
требованиям настоящего
Постановления, и не
попадающая в коридор
безопасности.)



МУ "Управление
коммунального хозяйства
города Горно-Алтайска"
ул. Строителей, 3/1,
д. 18 тел. 6-43-33
(с учетом запрета
установки конструкций
данного типа в радиусе
пятидесяти метров от
планируемого места
установки иной
рекламной конструкции
данного типа и вида)



(с учетом восстановления всех разрушенных
элементов благоустройства, а также выносом
конструкции на расстояние от края проезжей
части в соответствии с ГОСТ Р 52044-2003.)

МУП Горэлектросети
ул. Связистов, д. 1
тел. 4-83-05
(с учетом соблюдения
охранных зон
ЛЭП - 0,4 кВ)



Алтайский филиал
ПАО "Ростелеком",
МРФ "Сибирь"
ул. Чорос-Гуркина Г.И.
д. 244
тел. 2-22-55



АО "Горно-Алтайское"
Жилищно-коммунальное
хозяйство
ул. Красноармейская,
д. 52
тел. 8(388-22) 5-12-05



АО "Водоканал"
ул. Ленина, д. 244
тел. 4-51-14



ООО "Газпром
газораспределение
Томск" филиал
в Республике Алтай
ул. Ленина, д. 245
тел. 4-52-92
Согласовано при условии:
1. До начала
производства земляных
работ получить
разрешение на работы в
охранной зоне
газопровода в филиале
ООО "Газпром газораспределение Томск" в Республике Алтай, ул. Ленина 245.
2. На место производства работ вызвать представителя по телефону 4-52-92.
3. Работы в охранной зоне газопровода производить вручную от оси газопровода
по 2 м в обе стороны.
4. Водопробой должен проходить по вертикали ниже газопровода не менее 200мм
5. При параллельной прокладке соблюдать охранную зону газопровода не менее 2м.
6. В месте вскрытия газопровода провести засыпку песком от верха газопровода
не менее 250 мм с последующим уплотнением.
7. Обратную засыпку газопровода производить в присутствии представителя
ООО "Газпром газораспределение Томск" в Республике Алтай

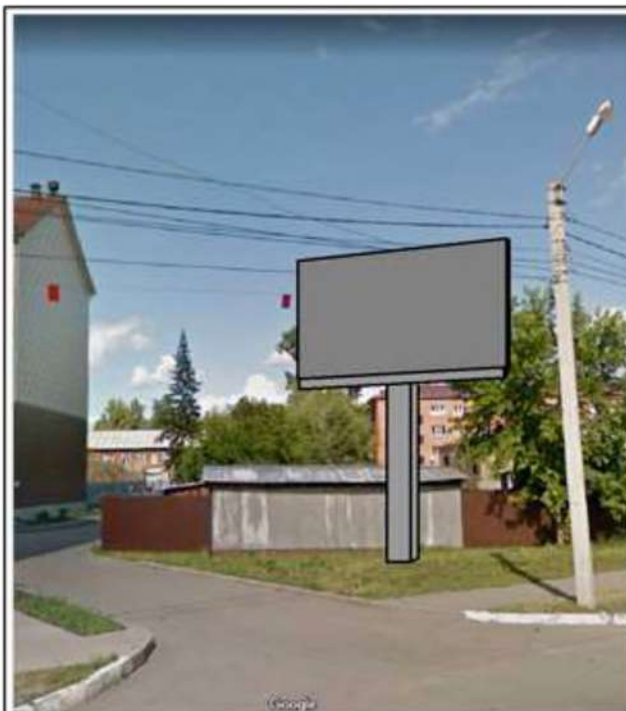

Фотоматериалы с привязкой к
предполагаемому месту ее установки в
произвольном масштабе (дизайн-макет),
выполненные с обзором местности за 50 - 80
метров до предполагаемого места установки и
эксплуатации рекламной конструкции по ходу
движения.



Фотоматериалы с привязкой к
предполагаемому месту ее установки в
произвольном масштабе (дизайн-макет),
выполненные с обзором местности за 50 - 80
метров до предполагаемого места установки и
эксплуатации рекламной конструкции против
хода движения.



Условные обозначения : - место размещения рекламной конструкции 6 м х 3 м.
 - зона содержания рекламной конструкции 6 м х 3 м.

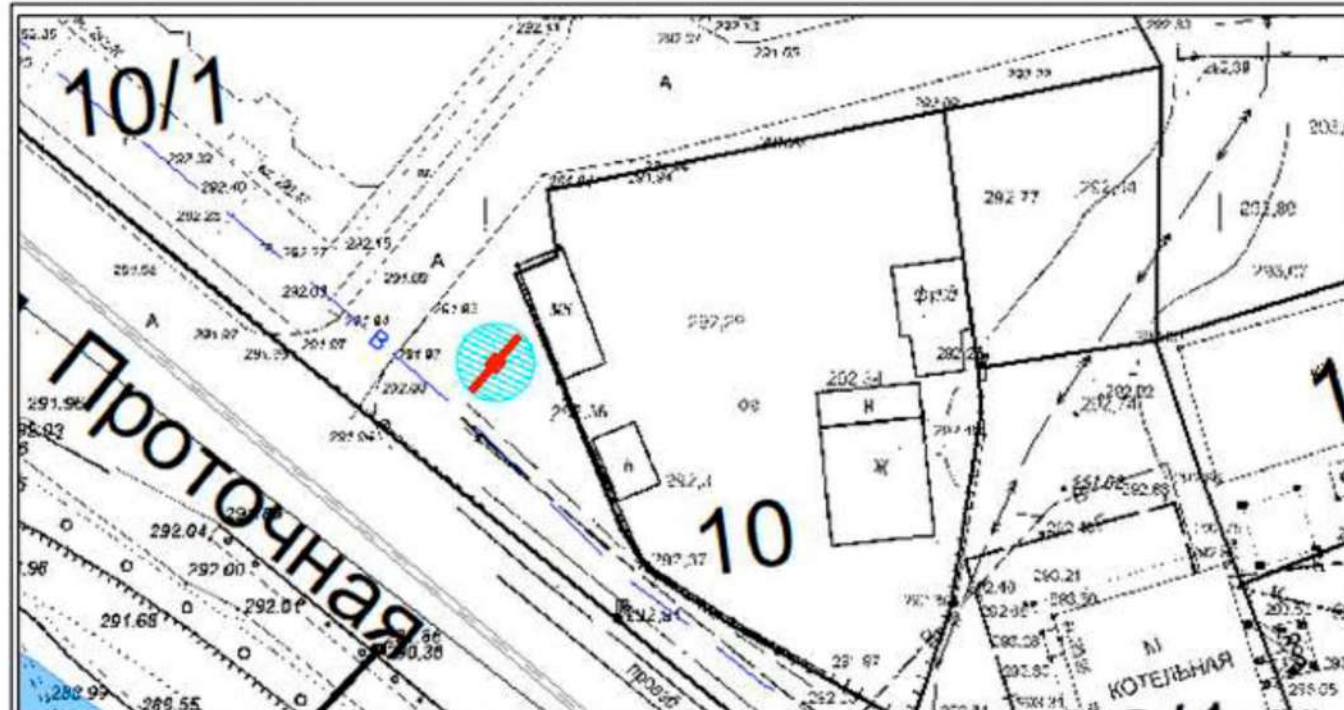

Условные обозначения : - место размещения рекламной конструкции

Особые отметки : _____



Место размещения рекламной конструкции № 31-20-Щ
тип: Щит 6 м. х 3 м.
адресный ориентир: г. Горно-Алтайск ул. Бийская д. 2

Карта-схема размещения рекламной конструкции
Фрагмент ортофотоплана/Часть топографического плана
города Горно-Алтайска

Наименование организации
Адрес/тел.

Печать согласования

МУ "Управление
имущественно-
градостроительства
и земельных отношений
города Горно-Алтайска"
пр. Коммунистический,
д. 18 тел. 2-47-85
(при условии соблюдения
требований настоящего
Постановления, и не
попадающая в коридор
безопасности.

н.п.

МУ "Управление
коммунального хозяйства
города Горно-Алтайска"
ул. Строителей, 3/1,
д. 18 тел. 6-43-33
(с учетом запрета
установки конструкции
данного типа в радиусе
пятидесяти метров от
планируемого места
установки иной
рекламной конструкции
данного типа и вида)

н.п.

(с учетом восстановления всех разрушенных
элементов благоустройства, а также выносом
конструкции на расстояние от края проезжей
части в соответствии с ГОСТ Р 52044-2003)

МУП Горэлектросети
ул. Связистов, д. 1
тел. 4-83-05
(с учетом соблюдения
охранной зоны
ЛЭП - 0,4 кВ)

н.п.

Алтайский филиал
ПАО "Ростелеком",
МРФ "Сибирь"
ул. Чорос-Гуркина Г.И.
д. 244
тел. 2-22-55

н.п.

АО "Горно-Алтайское"
Жилищно-коммунальное
хозяйство
ул. Красноармейская,
д. 52
тел. 8(388-22) 5-12-05

н.п.

АО "Водоканал"
ул. Ленина, д. 244
тел. 4-51-14

н.п.

ООО "Газпром
газораспределение
Томск" филиал
в Республике Алтай
ул. Ленина, д. 245
тел. 4-52-92
Согласовано при условии:
1. До начала
производства земляных
работ получить
разрешение на работы в
охранной зоне
газопровода в филиале
ООО "Газпром газораспределение Томск" в Республике Алтай, ул. Ленина 245.
2. На место производства работ вызвать представителя по телефону 4-52-92.
3. Работы в охранной зоне газопровода производить вручную от оси газопровода
по 2 м в обе стороны.
4. Водопровод должен проходить по вертикали ниже газопровода не менее 200мм
5. При параллельной прокладке соблюдать охранную зону газопровода не менее 2м.
6. В месте вскрытия газопровода провести подсыпку песком от верха газопровода
не менее 250 мм с последующим уплотнением.
7. Обратную засыпку газопровода производить в присутствии представителя
ООО "Газпром газораспределение Томск" в Республике Алтай

н.п.



Фотоматериалы с привязкой к
предполагаемому месту ее установки в
произвольном масштабе (дизайн-макет),
выполненные с обзором местности за 50 - 80
метров до предполагаемого места установки и
эксплуатации рекламной конструкции по ходу
движения.



Фотоматериалы с привязкой к
предполагаемому месту ее установки в
произвольном масштабе (дизайн-макет),
выполненные с обзором местности за 50 - 80
метров до предполагаемого места установки и
эксплуатации рекламной конструкции по ходу
хода движения.



Условные обозначения : - место размещения рекламной конструкции Щит 6 м х 3 м.
 - зона содержания рекламной конструкции Щит 6 м х 3 м.

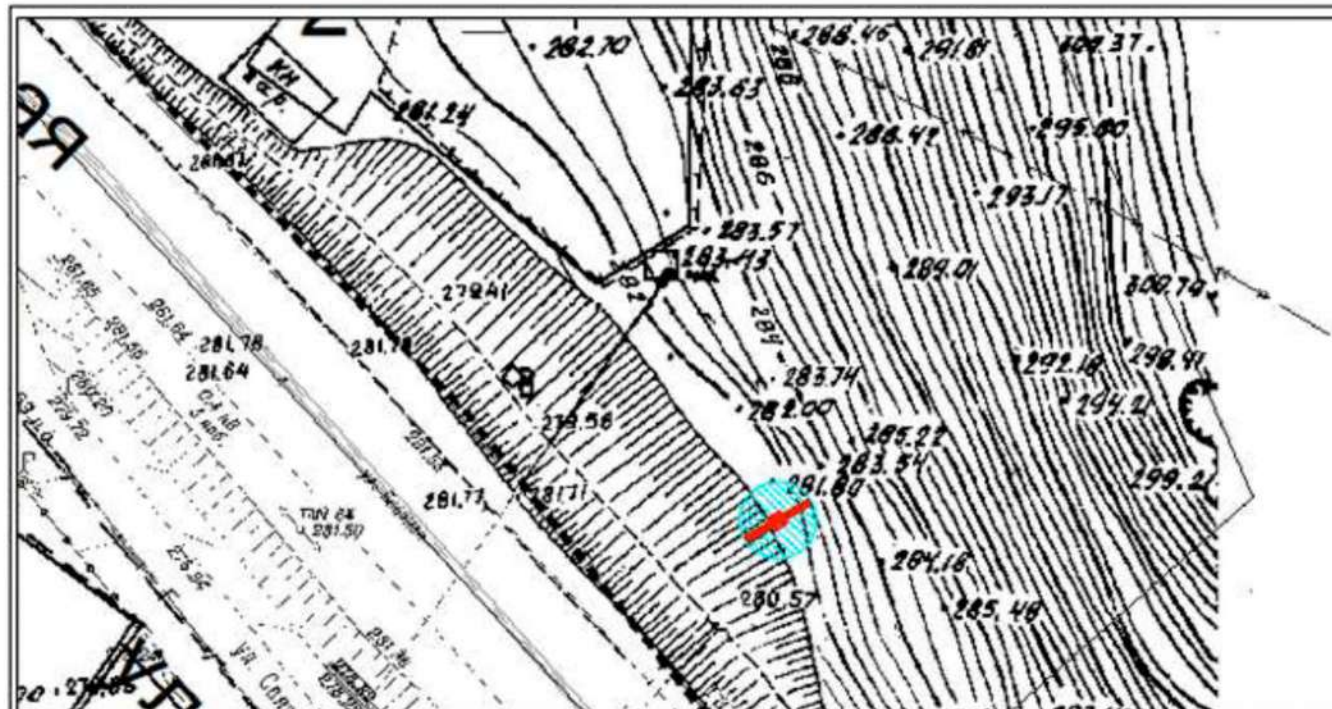

Условные обозначения : - место размещения рекламной конструкции

Особые отметки : _____



Место размещения рекламной конструкции № 32-20-Щ
тип: Щит 6 м. х 3 м.
адресный ориентир: г. Горно-Алтайск ул. Бийская д. 23

Карта-схема размещения рекламной конструкции
Фрагмент ортофотоплана/Часть топографического плана
города Горно-Алтайска

Наименование организации
Адрес/тел.

Печать согласования

МУ "Управление
имущества,
градостроительства
и земельных отношений
города Горно-Алтайска"
пр. Коммунистический,
д. 18 тел. 2-47-85
(при условии соответствия
требованиям настоящего
Постановления, и не
попадания в коридор
безопасности.



МУ "Управление
коммунального хозяйства
города Горно-Алтайска"
ул. Строителей, 3/1,
д. 18 тел. 6-43-33
(с учётом запрета
установки конструкций
данного типа в радиусе
пятидесяти метров от
планируемого места
установки иной
рекламной конструкции
данного типа и вида)

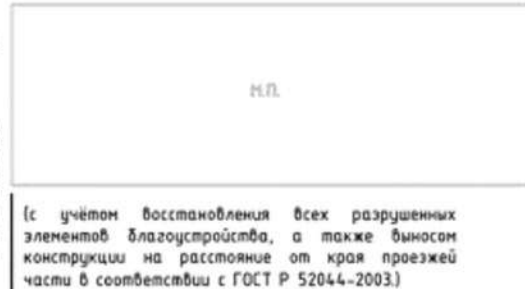

(с учётом восстановления всех разрушенных
элементов благоустройства, а также выносом
конструкции на расстояние от края проезжей
части в соответствии с ГОСТ Р 52044-2003.)

МУП Горэлектросети
ул. Связистов, д. 1
тел. 4-83-05
(с учётом соблюдения
охранных зон
ЛЭП - 0,4 кВ)



Алтайский филиал
ПАО "Ростелеком",
МРФ "Сибирь"
ул. Чорос-Гуркина Г.И.
д. 244
тел. 2-22-55



АО "Горно-Алтайское"
Жилищно-коммунальное
хозяйство
ул. Красноармейская,
д. 52
тел. 8(388-22) 5-12-05



АО "Водоканал"
ул. Ленина, д. 244
тел. 4-51-14



ООО "Газпром
газораспределение
Томск" филиал
в Республике Алтай
ул. Ленина, д. 245
тел. 4-52-92
Согласовано при условии:
1. До начала
производства земляных
работ получить
разрешение на работы в
охранной зоне
газопровода в филиале
ООО "Газпром газораспределение Томск" в Республике Алтай, ул. Ленина 245.
2. На место производства работ вызвать представителя по телефону 4-52-92.
3. Работы в охранной зоне газопровода производить вручную от оси газопровода
по 2 м в обе стороны.
4. Водопровод должен проходить по вертикали ниже газопровода не менее 200мм
5. При параллельной прокладке соблюдать охранную зону газопровода не менее 2м.
6. В месте вскрытия газопровода провести подсыпку песком от верха газопровода
не менее 250 мм с последующим уплотнением.
7. Обратную засыпку газопровода производить в присутствии представителя
ООО "Газпром газораспределение Томск" в Республике Алтай



Фотоматериалы с привязкой к
предполагаемому месту ее установки в
произвольном масштабе (дизайн-макет),
выполненные с обзором местности за 50 - 80
метров до предполагаемого места установки и
эксплуатации рекламной конструкции по ходу
движения.



Фотоматериалы с привязкой к
предполагаемому месту ее установки в
произвольном масштабе (дизайн-макет),
выполненные с обзором местности за 50 - 80
метров до предполагаемого места установки и
эксплуатации рекламной конструкции против
хода движения.



Условные обозначения : - место размещения рекламной конструкции Щит 6 м. х 3 м.
 - зона содержания рекламной конструкции Щит 6 м. х 3 м.

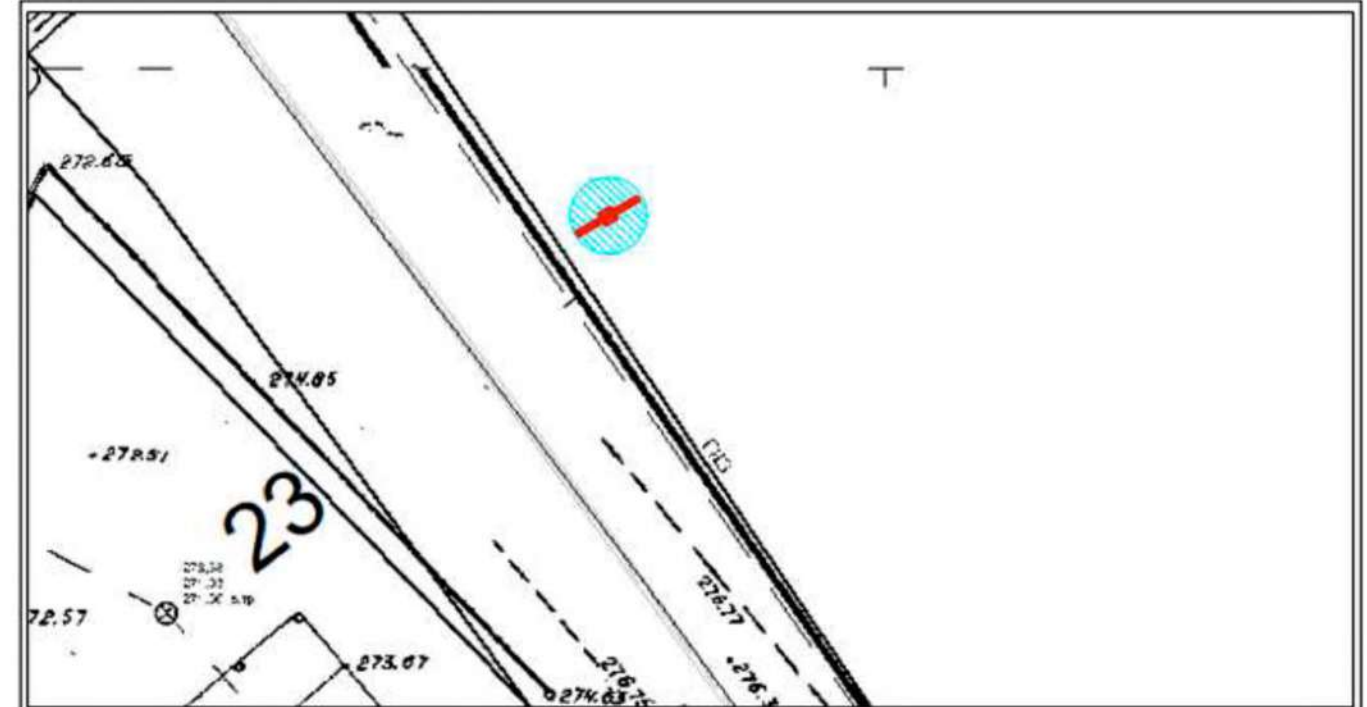

Условные обозначения : - место размещения рекламной конструкции

Особые отметки : _____



Место размещения рекламной конструкции № 33-20-Щ
 тип: Щит 6 м. х 3 м.
 адресный ориентир: г. Горно-Алтайск ул. Бийская д.44

Наименование организации
Адрес/тел.

Печать согласования

МУ "Управление
имущества,
градостроительства
и земельных отношений
города Горно-Алтайска"
пр. Коммунистический,
д. 18 тел. 2-47-85
(при условии соответствия
требованиям настоящего
Постановления, и не
попадающая в коридор
безопасности.

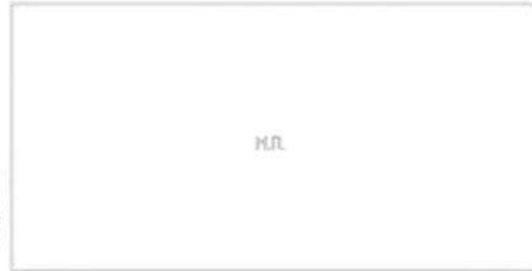

МУ "Управление
коммунального хозяйства
города Горно-Алтайска"
ул. Строителей, 3/1,
д. 18 тел. 6-43-33
(с учётом запрета
установки конструкций
данного типа в радиусе
пятидесяти метров от
планируемого места
установки иной
рекламной конструкции
данного типа и вида)

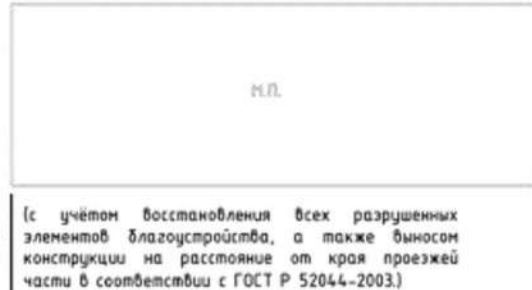

(с учётом восстановления всех разрушенных
элементов благоустройства, а также выносом
конструкции на расстояние от края проезжей
части в соответствии с ГОСТ Р 52044-2003.)

МУП Горэлектросети
ул. Связистов, д. 1
тел. 4-83-05
(с учётом соблюдения
охранных зон
ЛЭП - 0,4 кВ)



Алтайский филиал
ПАО "Ростелеком",
МРФ "Губия"
ул. Чорос-Гуркина Г.И.
д. 244
тел. 2-22-55



АО "Горно-Алтайское"
Жилищно-коммунальное
хозяйство
ул. Красноармейская,
д. 52
тел. 8(388-22) 5-12-05



АО "Водоканал"
ул. Ленина, д. 244
тел. 4-51-14



ООО "Газпром
газораспределение
Томск" филиал
в Республике Алтай
ул. Ленина, д. 245
тел. 4-52-92
Согласовано при условии:



1. До начала производства земляных работ получить разрешение на работы в охранной зоне газопровода в филиале ООО "Газпром газораспределение Томск" в Республике Алтай, ул. Ленина 245.
2. На место производства работ вызвать представителя по телефону 4-52-92.
3. Работы в охранной зоне газопровода производить вручную от оси газопровода по 2 м в обе стороны.
4. Водопровод должен проходить по вертикали ниже газопровода не менее 200мм
5. При параллельной прокладке соблюдать охранную зону газопровода не менее 2м.
6. В месте вскрытия газопровода провести подсыпку песком от верха газопровода не менее 250 мм с последующим уплотнением.
7. Обратную засыпку газопровода производить в присутствии представителя ООО "Газпром газораспределение Томск" в Республике Алтай



Фотоматериалы с привязкой к предполагаемому месту ее установки в произвольном масштабе (дизайн-макет), выполненные с обзором местности за 50 - 80 метров до предполагаемого места установки и эксплуатации рекламной конструкции по ходу движения.



Фотоматериалы с привязкой к предполагаемому месту ее установки в произвольном масштабе (дизайн-макет), выполненные с обзором местности за 50 - 80 метров до предполагаемого места установки и эксплуатации рекламной конструкции против хода движения.

Карта-схема размещения рекламной конструкции
 Фрагмент ортофотоплана/Часть топографического плана
 города Горно-Алтайска



- Условные обозначения:
- место размещения рекламной конструкции Щит 6 м. х 3 м.
 - зона содержания рекламной конструкции Щит 6 м. х 3 м.



- Условные обозначения:
- место размещения рекламной конструкции

Особые отметки:



Место размещения рекламной конструкции № 34-20-Щ
тип: Щит 6 м. х 3 м.
адресный ориентир: г. Горно-Алтайск ул. Чорос-Гуркина Г.И. д.58/1

Карта-схема размещения рекламной конструкции
Фрагмент ортофотоплана/Часть топографического плана
города Горно-Алтайска

Наименование организации
Адрес/тел.

Печать согласования

МУ "Управление
имущества,
градостроительства
и земельных отношений
города Горно-Алтайска"
пр. Коммунистический,
д. 18 тел. 2-47-85
(при условии соответствия
требованиям настоящего
Постановления, и не
попадания в коридор
безопасности.

М.П.

МУ "Управление
коммунального хозяйства
города Горно-Алтайска"
ул. Строителей, 3/1,
д. 18 тел. 6-43-33
(с учётом запрета
установки конструкций
данного типа в радиусе
пятидесяти метров от
планируемого места
установки иной
рекламной конструкции
данного типа и вида)

М.П.

(с учётом восстановления всех разрушенных
элементов благоустройства, а также выносом
конструкции на расстояние от края проезжей
части в соответствии с ГОСТ Р 52044-2003.)

МУП Горэлектросети
ул. Связистов, д. 1
тел. 4-83-05
(с учётом соблюдения
охранных зон
ЛЭП - 0,4 кВ)

М.П.

Алтайский филиал
ПАО "Ростелеком",
МРФ "Губия"
ул. Чорос-Гуркина Г.И.
д. 244
тел. 2-22-55

М.П.

АО "Горно-Алтайское"
Жилищно-коммунальное
хозяйство
ул. Красноармейская,
д. 52
тел. 8(388-22) 5-12-05

М.П.

АО "Водоканал"
ул. Ленина, д. 244
тел. 4-51-14

М.П.

ООО "Газпром
газораспределение
Томск" филиал
в Республике Алтай
ул. Ленина, д. 245
тел. 4-52-92
Согласовано при условии:
1. До начала
производства земляных
работ получить
разрешение на работы в
охранной зоне
газопровода в филиале
ООО "Газпром газораспределение Томск" в Республике Алтай, ул. Ленина 245.
2. На место производства работ вызвать представителя по телефону 4-52-92.
3. Работы в охранной зоне газопровода производить вручную от оси газопровода
по 2 м в обе стороны.
4. Водопровод должен проходить по вертикали ниже газопровода не менее 200мм
5. При параллельной прокладке соблюдать охранную зону газопровода не менее 2м.
6. В месте вскрытия газопровода провести подсыпку песком от верха газопровода
не менее 250 мм с последующим уплотнением.
7. Обратную засыпку газопровода производить в присутствии представителя
ООО "Газпром газораспределение Томск" в Республике Алтай

М.П.



Фотоматериалы с привязкой к
предполагаемому месту ее установки в
произвольном масштабе (дизайн-макет),
выполненные с обзором местности за 50 - 80
метров до предполагаемого места установки и
эксплуатации рекламной конструкции по ходу
движения.



Фотоматериалы с привязкой к
предполагаемому месту ее установки в
произвольном масштабе (дизайн-макет),
выполненные с обзором местности за 50 - 80
метров до предполагаемого места установки и
эксплуатации рекламной конструкции против
хода движения.



Условные обозначения : - место размещения рекламной конструкции Щит 6 м. х 3 м.
 - зона содержания рекламной конструкции Щит 6 м. х 3 м.

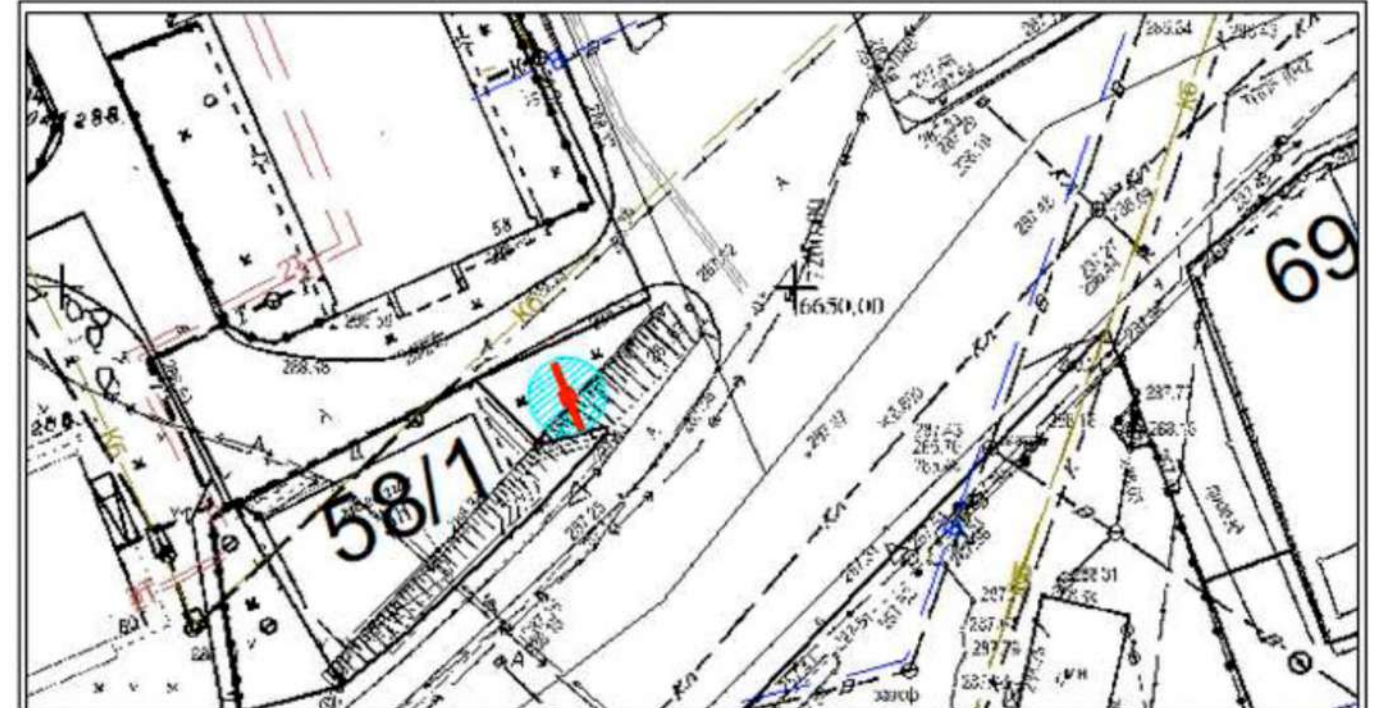

Условные обозначения : - место размещения рекламной конструкции

Особые отметки : _____



Место размещения рекламной конструкции № 35-20-III
 тип: Щит 6 м. х 3 м.
 адресный ориентир: г. Горно-Алтайск ул. Чорос-Гуркина Г.И. д.66

43

Карта-схема размещения рекламной конструкции
 Фрагмент ортофотоплана/Часть топографического плана
 города Горно-Алтайска

Наименование организации
 Адрес/тел.

Печать согласования

МУ "Управление
 имущества,
 градостроительства
 и земельных отношений
 города Горно-Алтайска"
 пр. Коммунистический,
 д. 18 тел. 2-47-85
 (при условии соответствия
 требованиям настоящего
 Постановления, и не
 попадания в коридор
 безопасности.)

М.П.

МУ "Управление
 коммунального хозяйства
 города Горно-Алтайска"
 ул. Строителей, 3/1,
 д. 18 тел. 6-43-33
 (с учётом запрета
 установки конструкций
 данного типа в радиусе
 пятидесяти метров от
 планируемого места
 установки иной
 рекламной конструкции
 данного типа и вида)

М.П.

(с учётом восстановления всех разрушенных
 элементов благоустройства, а также выносом
 конструкции на расстояние от края проезжей
 части в соответствии с ГОСТ Р 52044-2003.)

МЯП Горэлектросети
 ул. Связистов, д. 1
 тел. 4-83-05
 (с учётом соблюдения
 охранных зон
 ЛЭП - 0,4 кВ)

М.П.

Алтайский филиал
 ПАО "Ростелеком",
 МРФ "Сибирь"
 ул. Чорос-Гуркина Г.И.
 д. 244
 тел. 2-22-55

М.П.

АО "Горно-Алтайское"
 Жилищно-коммунальное
 хозяйство
 ул. Красноармейская,
 д. 52
 тел. 8(388-22) 5-12-05

М.П.

АО "Водоканал"
 ул. Ленина, д. 244
 тел. 4-51-14

М.П.

ООО "Газпром
 газораспределение
 Томск" филиал
 в Республике Алтай
 ул. Ленина, д. 245
 тел. 4-52-92
 Согласовано при условии:
 1. До начала
 производства земляных
 работ получить
 разрешение на работы в
 охранной зоне
 газопровода в филиале
 ООО "Газпром газораспределение Томск" в Республике Алтай, ул. Ленина 245.
 2. На место производства работ вызвать представителя по телефону 4-52-92.
 3. Работы в охранной зоне газопровода производить вручную от оси газопровода
 по 2 м в обе стороны.
 4. Водопровод должен проходить по вертикали ниже газопровода не менее 200мм
 5. При параллельной прокладке соблюдать охранную зону газопровода не менее 2м.
 6. В месте вскрытия газопровода провести подсыпку песком от верха газопровода
 не менее 250 мм с последующим уплотнением.
 7. Обратную засыпку газопровода производить в присутствии представителя
 ООО "Газпром газораспределение Томск" в Республике Алтай

М.П.

Ил. Барсуд А.И. 2-27-06



Фотоматериалы с привязкой к
 предполагаемому месту ее установки в
 произвольном масштабе (дизайн-макет),
 выполненные с обзором местности за 50 - 80
 метров до предполагаемого места установки и
 эксплуатации рекламной конструкции по ходу
 движения.



Фотоматериалы с привязкой к
 предполагаемому месту ее установки в
 произвольном масштабе (дизайн-макет),
 выполненные с обзором местности за 50 - 80
 метров до предполагаемого места установки и
 эксплуатации рекламной конструкции против
 хода движения.

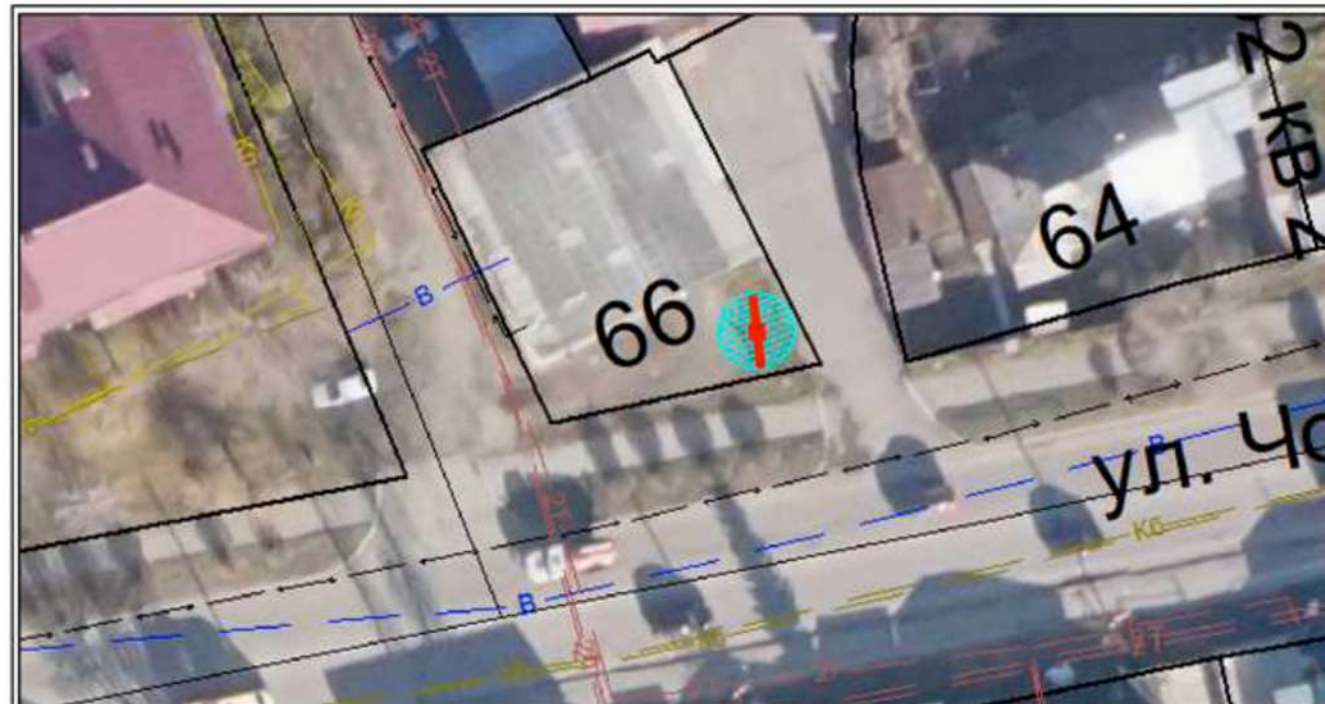

Условные обозначения : - место размещения рекламной конструкции Щит 6 м. х 3 м.
 - зона содержания рекламной конструкции Щит 6 м. х 3 м.

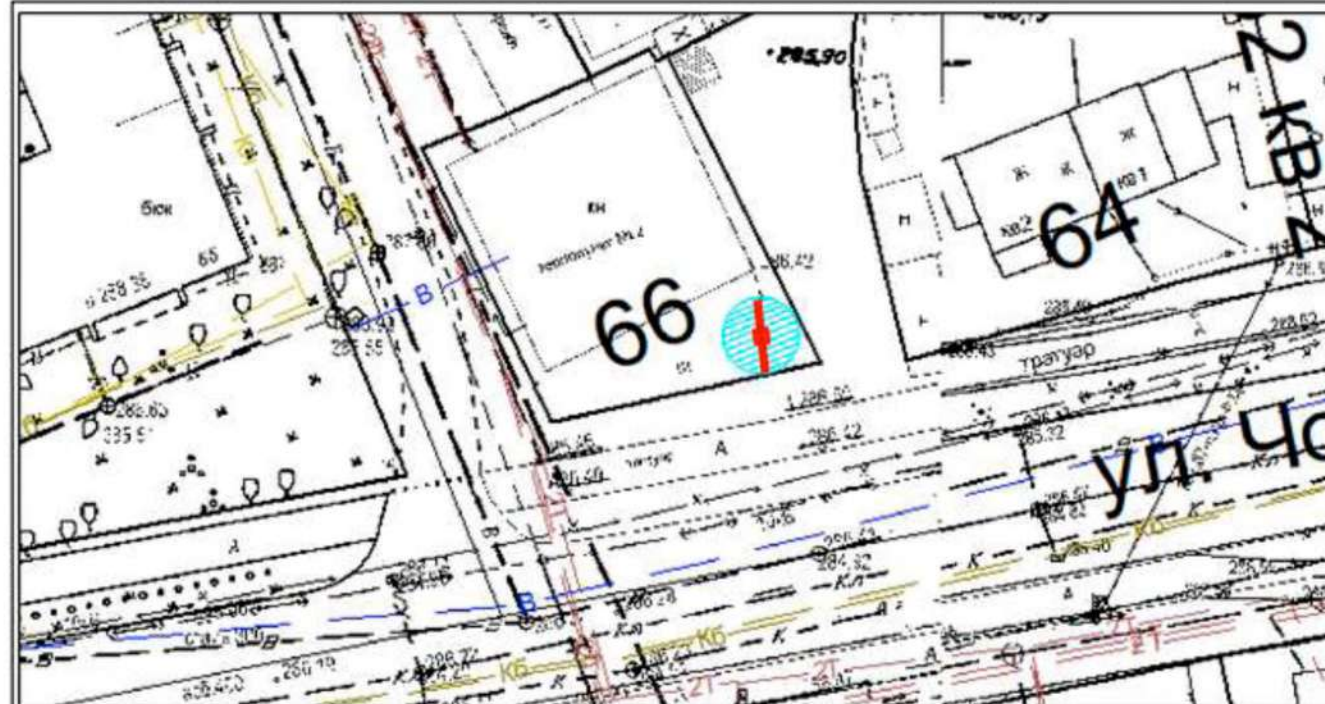

Условные обозначения : - место размещения рекламной конструкции

Особые отметки :



Место размещения рекламной конструкции № 36-20-Щ
 тип: Щит 6 м. х 3 м.
 адресный ориентир: г. Горно-Алтайск ул. Чорос-Гуркина Г.И. д. 70

Карта-схема размещения рекламной конструкции
 Фрагмент ортофотоплана/Часть топографического плана
 города Горно-Алтайска

Наименование организации
 Адрес/тел.

Печать согласования

МУ "Управление
 имущества,
 градостроительства
 и земельных отношений
 города Горно-Алтайска"
 пр. Коммунистический,
 д. 18 тел. 2-47-85
 (при условии соответствия
 требованиям настоящего
 Постановления, и не
 попадания в коридор
 безопасности.)

н.п.

МУ "Управление
 коммунального хозяйства
 города Горно-Алтайска"
 ул. Строителей, 3/1,
 д. 18 тел. 6-43-33
 (с учётом запрета
 установки конструкций
 данного типа в радиусе
 пятидесяти метров от
 планируемого места
 установки иной
 рекламной конструкции
 данного типа и вида)

н.п.

(с учётом восстановления всех разрушенных
 элементов благоустройства, а также выносом
 конструкции на расстояние от края проезжей
 части в соответствии с ГОСТ Р 52044-2003.)

МУП Горэлектросети
 ул. Связистов, д. 1
 тел. 4-83-05
 (с учётом соблюдения
 охранных зон
 ЛЭП - 0,4 кВ)

н.п.

Алтайский филиал
 ПАО "Ростелеком",
 МРФ "Сибирь"
 ул. Чорос-Гуркина Г.И.
 д. 244
 тел. 2-22-55

н.п.

АО "Горно-Алтайское"
 Жилищно-коммунальное
 хозяйство
 ул. Красноармейская,
 д. 52
 тел. 8(388-22) 5-12-05

н.п.

АО "Водоканал"
 ул. Ленина, д. 244
 тел. 4-51-14

н.п.

ООО "Газпром
 газораспределение
 Томск" филиал
 в Республике Алтай
 ул. Ленина, д. 245
 тел. 4-52-92
 Согласовано при условии:
 1. До начала
 производства земляных
 работ получить
 разрешение на работы в
 охранной зоне
 газопровода в филиале
 ООО "Газпром газораспределение Томск" в Республике Алтай, ул. Ленина 245.
 2. На место производства работ вызвать представителя по телефону 4-52-92.
 3. Работы в охранной зоне газопровода производить вручную от оси газопровода
 по 2 м в обе стороны.
 4. Водопровод должен проходить по вертикали ниже газопровода не менее 200мм
 5. При параллельной прокладке соблюдать охранную зону газопровода не менее 2м.
 6. В месте вскрытия газопровода провести засыпку песком от верха газопровода
 не менее 250 мм с последующим уплотнением.
 7. Обратную засыпку газопровода производить в присутствии представителя
 ООО "Газпром газораспределение Томск" в Республике Алтай

н.п.



Фотоматериалы с привязкой к
 предполагаемому месту ее установки в
 произвольном масштабе (дизайн-макет),
 выполненные с обзором местности за 50 - 80
 метров до предполагаемого места установки и
 эксплуатации рекламной конструкции по ходу
 движения.



Фотоматериалы с привязкой к
 предполагаемому месту ее установки в
 произвольном масштабе (дизайн-макет),
 выполненные с обзором местности за 50 - 80
 метров до предполагаемого места установки и
 эксплуатации рекламной конструкции против
 хода движения.

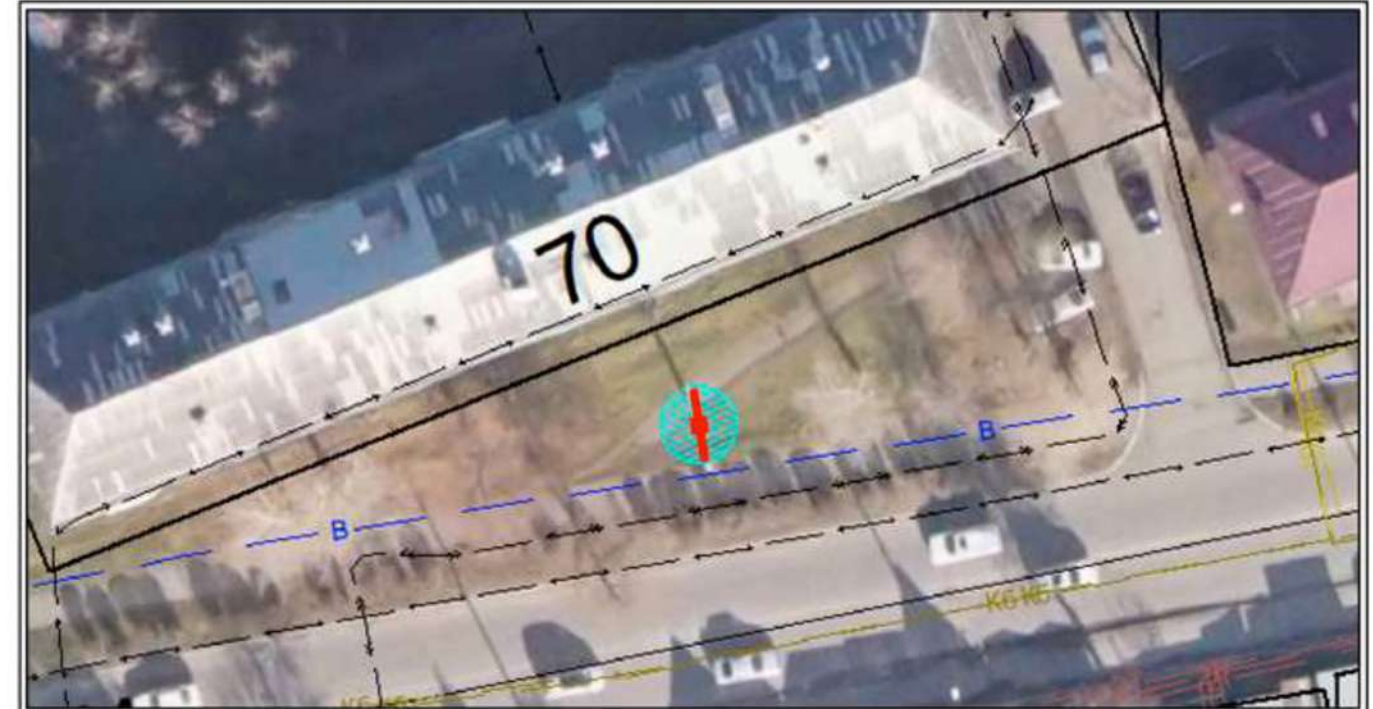

Условные обозначения: - место размещения рекламной конструкции Щит 6 м. х 3 м.
 - зона содержания рекламной конструкции Щит 6 м. х 3 м.

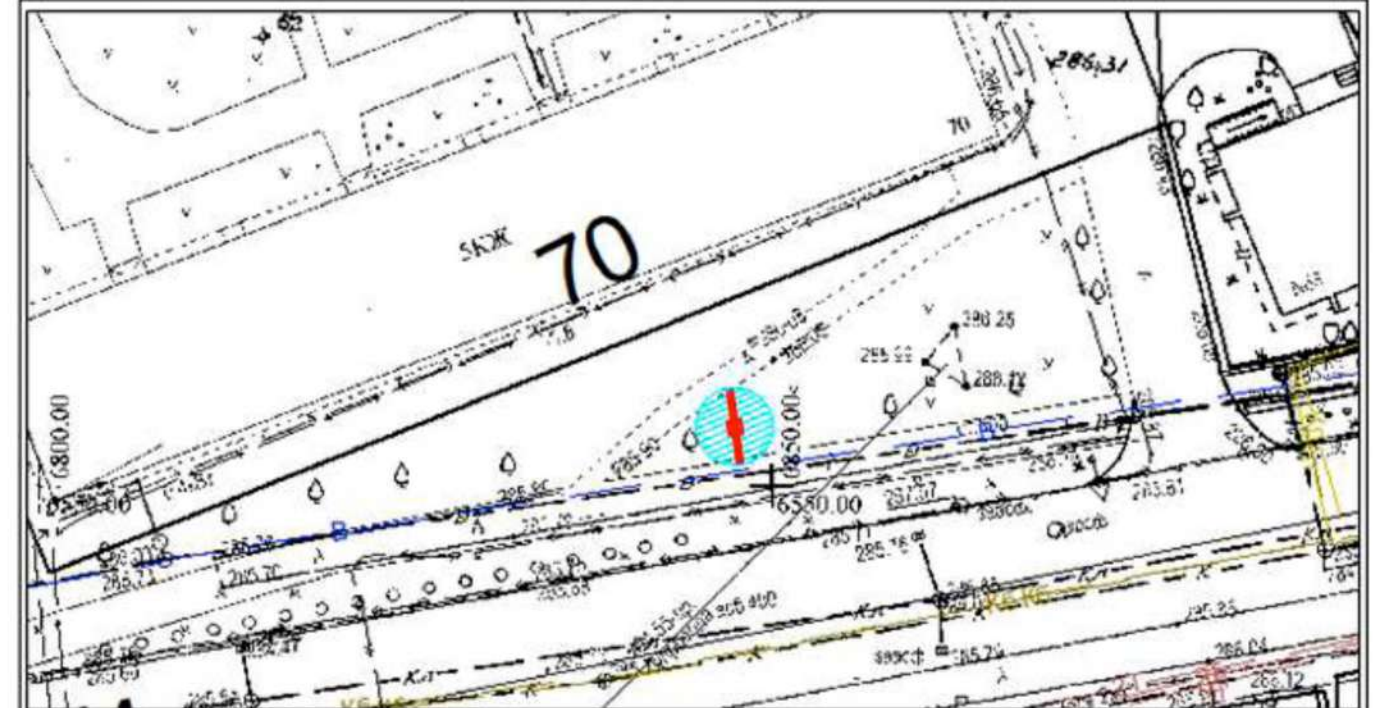

Условные обозначения: - место размещения рекламной конструкции

Особые отметки: _____



Место размещения рекламной конструкции № 37-20-Щ
тип: Щит 6 м. х 3 м.
адресный ориентир: г. Горно-Алтайск пер. Дорожный д.3

Карта-схема размещения рекламной конструкции
Фрагмент ортофотоплана/Часть топографического плана
города Горно-Алтайска

Наименование организации
Адрес/тел.

Печать согласования

МУ "Управление
имущества,
градостроительства
и земельных отношений
города Горно-Алтайска"
пр. Коммунистический,
д. 18 тел. 2-47-85
(при условии соответствия
требованиям настоящего
Постановления, и не
попадающая в коридор
безопасности.



МУ "Управление
коммунального хозяйства
города Горно-Алтайска"
ул. Строителей, 3/1,
д. 18 тел. 6-43-33
(с учетом запрета
установки конструкций
данного типа в радиусе
пятидесяти метров от
планируемого места
установки иной
рекламной конструкции
данного типа и вида)



(с учетом восстановления всех разрушенных
элементов благоустройства, а также выносом
конструкции на расстояние от края проезжей
части в соответствии с ГОСТ Р 52044-2003.)

МУП Горэлектросети
ул. Связистов, д. 1
тел. 4-83-05
(с учетом соблюдения
охранных зон
ЛЭП - 0,4 кВ)



Алтайский филиал
ПАО "Ростелеком",
НРФ "Сибирь"
ул. Чорос-Гуркина Г.И.
д. 244
тел. 2-22-55



АО "Горно-Алтайское"
Жилищно-коммунальное
хозяйство
ул. Красноармейская,
д. 52
тел. 8(388-22) 5-12-05



АО "Водоканал"
ул. Ленина, д. 244
тел. 4-51-14



ООО "Газпром
газораспределение
Томск" филиал
в Республике Алтай
ул. Ленина, д. 245
тел. 4-52-92



Согласовано при условии:
1. До начала
производства земляных
работ получить
разрешение на работы в
охранной зоне
газопровода в филиале
ООО "Газпром газораспределение Томск" в Республике Алтай, ул. Ленина 245.
2. На место производства работ вызвать представителя по телефону 4-52-92.
3. Работы в охранной зоне газопровода производить вручную от оси газопровода
по 2 м в обе стороны.
4. Водопровод должен проходить по вертикали ниже газопровода не менее 200мм
5. При параллельной прокладке соблюдать охранную зону газопровода не менее 2м.
6. В месте вскрытия газопровода провести подсыпку песком от верха газопровода
не менее 250 мм с последующим уплотнением.
7. Обратную засыпку газопровода производить в присутствии представителя
ООО "Газпром газораспределение Томск" в Республике Алтай



Фотоматериалы с привязкой к
предполагаемому месту ее установки в
произвольном масштабе (дизайн-макет),
выполненные с обзором местности за 50 - 80
метров до предполагаемого места установки и
эксплуатации рекламной конструкции по ходу
движения.



Фотоматериалы с привязкой к
предполагаемому месту ее установки в
произвольном масштабе (дизайн-макет),
выполненные с обзором местности за 50 - 80
метров до предполагаемого места установки и
эксплуатации рекламной конструкции по ходу
хода движения.

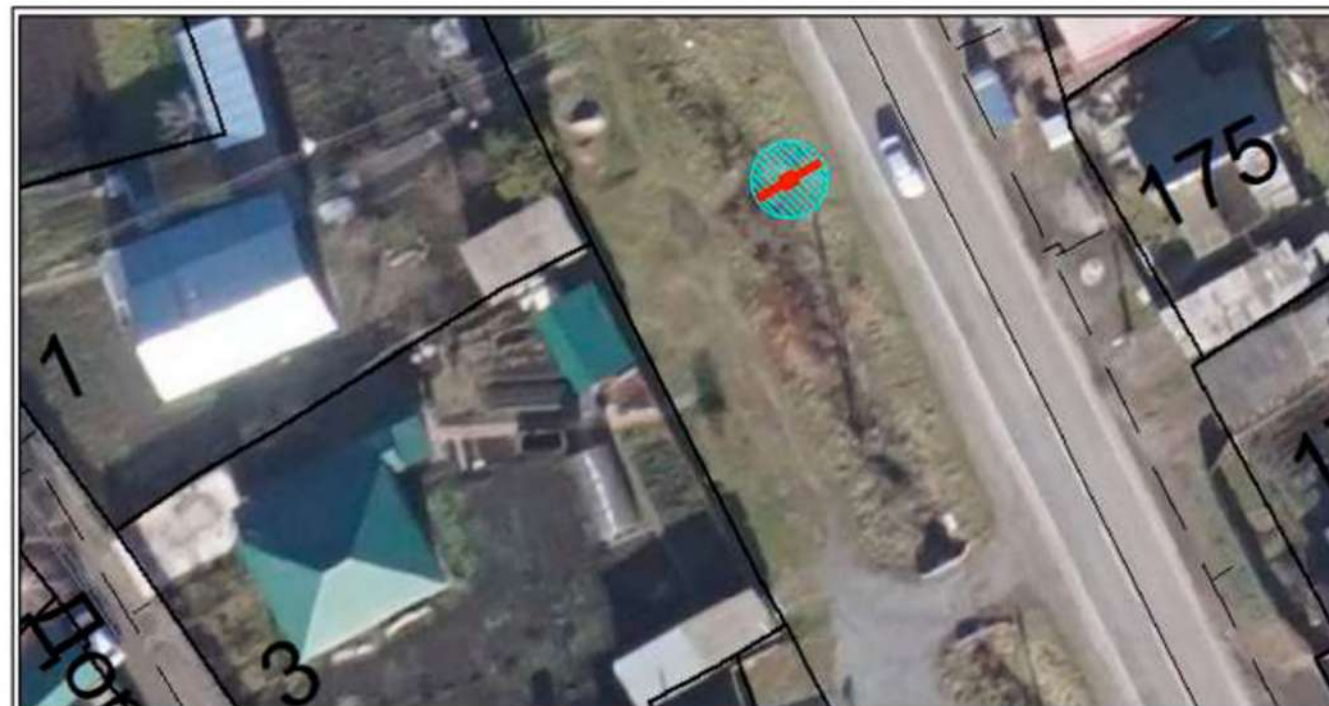

Условные обозначения : - место размещения рекламной конструкции Щит 6 м. х 3 м.
 - зона содержания рекламной конструкции Щит 6 м. х 3 м.

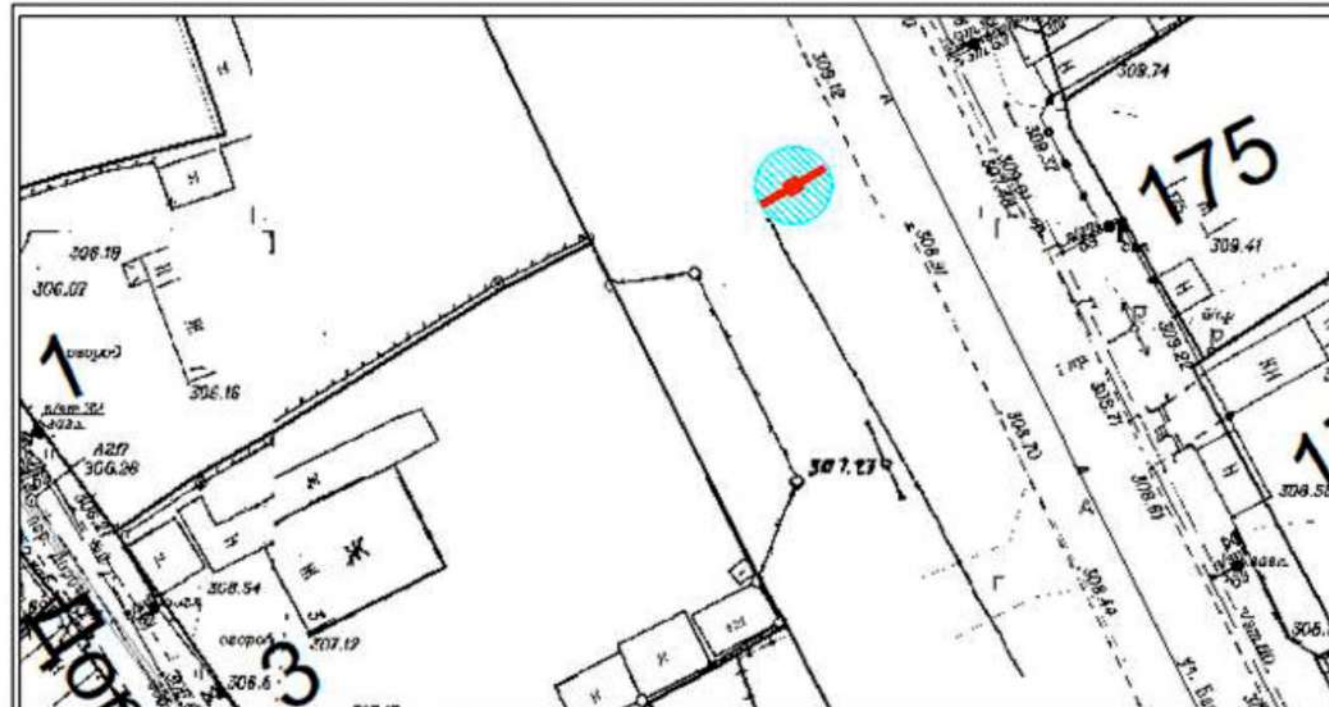

Условные обозначения : - место размещения рекламной конструкции

Особые отметки : _____



Место размещения рекламной конструкции № 38-20-Щ
 тип: Щит 6 м. х 3 м.
 адресный ориентир: г. Горно-Алтайск ул. Ленина д.203/1

Карта-схема размещения рекламной конструкции
 Фрагмент ортофотоплана/Часть топографического плана
 города Горно-Алтайска

Наименование организации
 Адрес/тел.

Печать согласования

МУ "Управление
 имущества,
 градостроительства
 и земельных отношений
 города Горно-Алтайска"
 пр. Коммунистический,
 д. 18 тел. 2-47-85
 (при условии соответствия
 требованиям настоящего
 Постановления, и не
 попадания в коридор
 безопасности.)

М.П.

МУ "Управление
 коммунального хозяйства
 города Горно-Алтайска"
 ул. Строителей, 3/1,
 д. 18 тел. 6-43-33
 (с учётом запрета
 установки конструкций
 данного типа в радиусе
 пятидесяти метров от
 планируемого места
 установки иной
 рекламной конструкции
 данного типа и вида)

М.П.

(с учётом восстановления всех разрушенных
 элементов благоустройства, а также выносом
 конструкции на расстояние от края проезжей
 части в соответствии с ГОСТ Р 52044-2003.)

МУП Горэлектросети
 ул. Связистов, д. 1
 тел. 4-83-05
 (с учётом соблюдения
 охраняемых зон
 ЛЭП - 0,4 кВ)

М.П.

Алтайский филиал
 ПАО "Ростелеком"
 МФ "Сибирь"
 ул. Чорос-Гуркина Г.И.
 д. 244
 тел. 2-22-55

М.П.

АО "Горно-Алтайское"
 Жилищно-коммунальное
 хозяйство
 ул. Красноармейская,
 д. 52
 тел. 8(388-22) 5-12-05

М.П.

АО "Водоканал"
 ул. Ленина, д. 244
 тел. 4-51-14

М.П.

ООО "Газпром
 газораспределение
 Тонск" филиал
 в Республике Алтай
 ул. Ленина, д. 245
 тел. 4-52-92

М.П.

Согласовано при условии:
 1. До начала
 производства земляных
 работ получить
 разрешение на работы в
 охранной зоне
 газопровода в филиале
 ООО "Газпром газораспределение Тонск" в Республике Алтай, ул. Ленина 245.
 2. На место производства работ вызвать представителя по телефону 4-52-92.
 3. Работы в охранной зоне газопровода производить вручную от оси газопровода
 по 2 м в обе стороны.
 4. Водопровод должен проходить по вертикали ниже газопровода не менее 200мм
 5. При параллельной прокладке соблюдать охранную зону газопровода не менее 2м.
 6. В месте вскрытия газопровода провести подсыпку песком от верха газопровода
 не менее 250 мм с последующим уплотнением.
 7. Обратную засыпку газопровода производить в присутствии представителя
 ООО "Газпром газораспределение Тонск" в Республике Алтай



Фотоматериалы с привязкой к
 предполагаемому месту ее установки в
 произвольном масштабе (дизайн-макет),
 выполненные с обзором местности за 50 - 80
 метров до предполагаемого места установки и
 эксплуатации рекламной конструкции по ходу
 движения.



Фотоматериалы с привязкой к
 предполагаемому месту ее установки в
 произвольном масштабе (дизайн-макет),
 выполненные с обзором местности за 50 - 80
 метров до предполагаемого места установки и
 эксплуатации рекламной конструкции против
 хода движения.



Условные обозначения: - место размещения рекламной конструкции Щит 6 м. х 3 м.
 - зона содержания рекламной конструкции Щит 6 м. х 3 м.

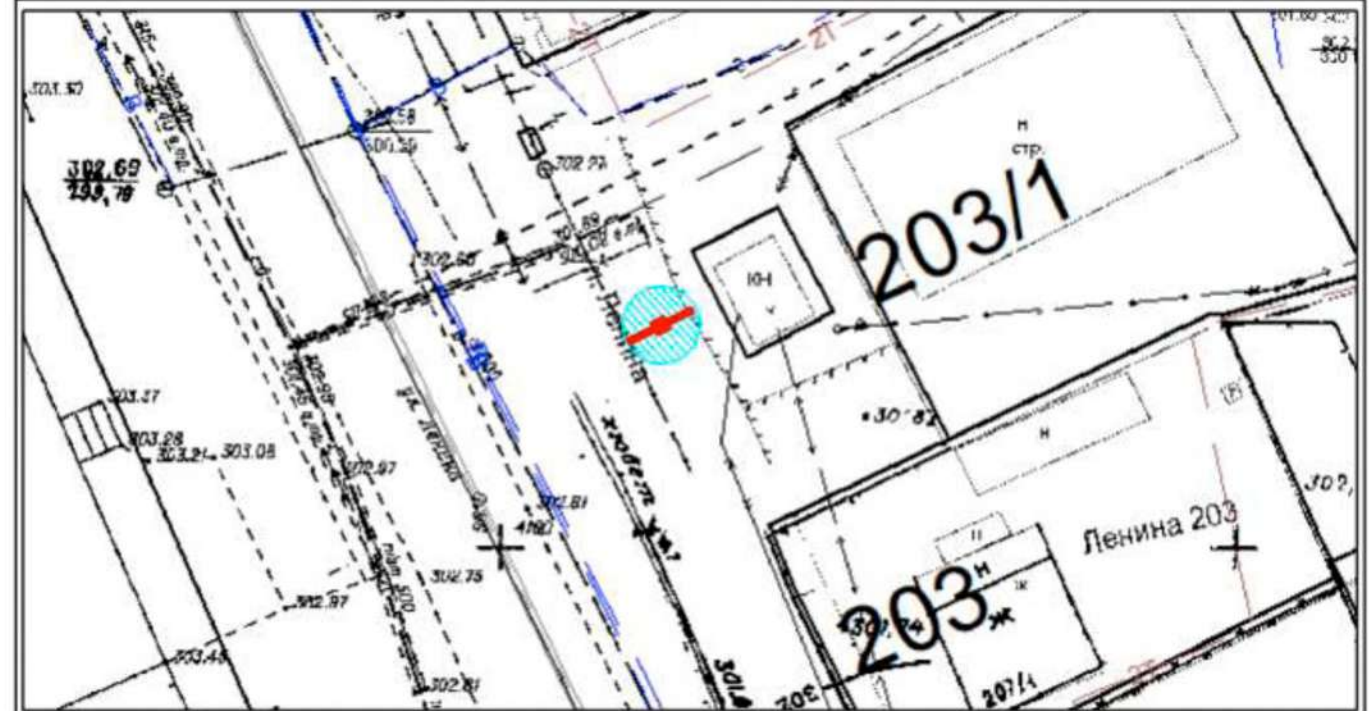

Условные обозначения: - место размещения рекламной конструкции

Особые отметки: _____



Место размещения рекламной конструкции № 39-20-Щ
тип: Щит 6 м. х 3 м.
адресный ориентир: г. Горно-Алтайск ул. Ленина д.247

Карта-схема размещения рекламной конструкции
Фрагмент ортофотоплана/Часть топографического плана
города Горно-Алтайска

Наименование организации
Адрес/тел.

Печать согласования

МУ "Управление
имущества,
градостроительства
и земельных отношений
города Горно-Алтайска"
пр. Коммунистический,
д. 18 тел. 2-47-85
(при условии соответствия
требованиям настоящего
Постановления, и не
попадания в коридор
безопасности.

М.П.

МУ "Управление
коммунального хозяйства
города Горно-Алтайска"
ул. Строителей, 3/1,
д. 18 тел. 6-43-33
(с учётом запрета
установки конструкций
данного типа в радиусе
пятидесяти метров от
планируемого места
установки иной
рекламной конструкции
данного типа и вида)

М.П.

(с учётом восстановления всех разрушенных
элементов благоустройства, а также выносом
конструкции на расстояние от края проезжей
части в соответствии с ГОСТ Р 52044-2003.)

МУП Горэлектросети
ул. Связистов, д. 1
тел. 4-83-05
(с учётом соблюдения
охранных зон
ЛЭП - 0,4 кВ)

М.П.

Алтайский филиал
ПАО "Ростелеком"
МРФ "Сибирь"
ул. Чорос-Гуркина Г.И.
д. 244
тел. 2-22-55

М.П.

АО "Горно-Алтайское"
Жилищно-коммунальное
хозяйство
ул. Красноармейская,
д. 52
тел. 8(388-22) 5-12-05

М.П.

АО "Водоканал"
ул. Ленина, д. 244
тел. 4-51-14

М.П.

ООО "Газпром
газораспределение
Томск" филиал
в Республике Алтай
ул. Ленина, д. 245
тел. 4-52-92
Согласовано при условии:
1. До начала
производства земляных
работ получить
разрешение на работы в
охранной зоне
газопровода в филиале

М.П.

ООО "Газпром газораспределение Томск" в Республике Алтай, ул. Ленина 245.
2. На место производства работ вызвать представителя по телефону 4-52-92.
3. Работы в охранной зоне газопровода производить вручную от оси газопровода по 2 м в обе стороны.
4. Водопровод должен проходить по вертикали ниже газопровода не менее 200мм
5. При параллельной прокладке соблюдать охранную зону газопровода не менее 2м.
6. В месте вскрытия газопровода провести подсыпку песком от верха газопровода не менее 250 мм с последующим уплотнением.
7. Обратную засыпку газопровода производить в присутствии представителя ООО "Газпром газораспределение Томск" в Республике Алтай



Фотоматериалы с привязкой к предполагаемому месту ее установки в произвольном масштабе (дизайн-макет), выполненные с обзором местности за 50 - 80 метров до предполагаемого места установки и эксплуатации рекламной конструкции по ходу движения.



Фотоматериалы с привязкой к предполагаемому месту ее установки в произвольном масштабе (дизайн-макет), выполненные с обзором местности за 50 - 80 метров до предполагаемого места установки и эксплуатации рекламной конструкции против хода движения.



Условные обозначения : - место размещения рекламной конструкции Щит 6 м. х 3 м.
 - зона содержания рекламной конструкции Щит 6 м. х 3 м.

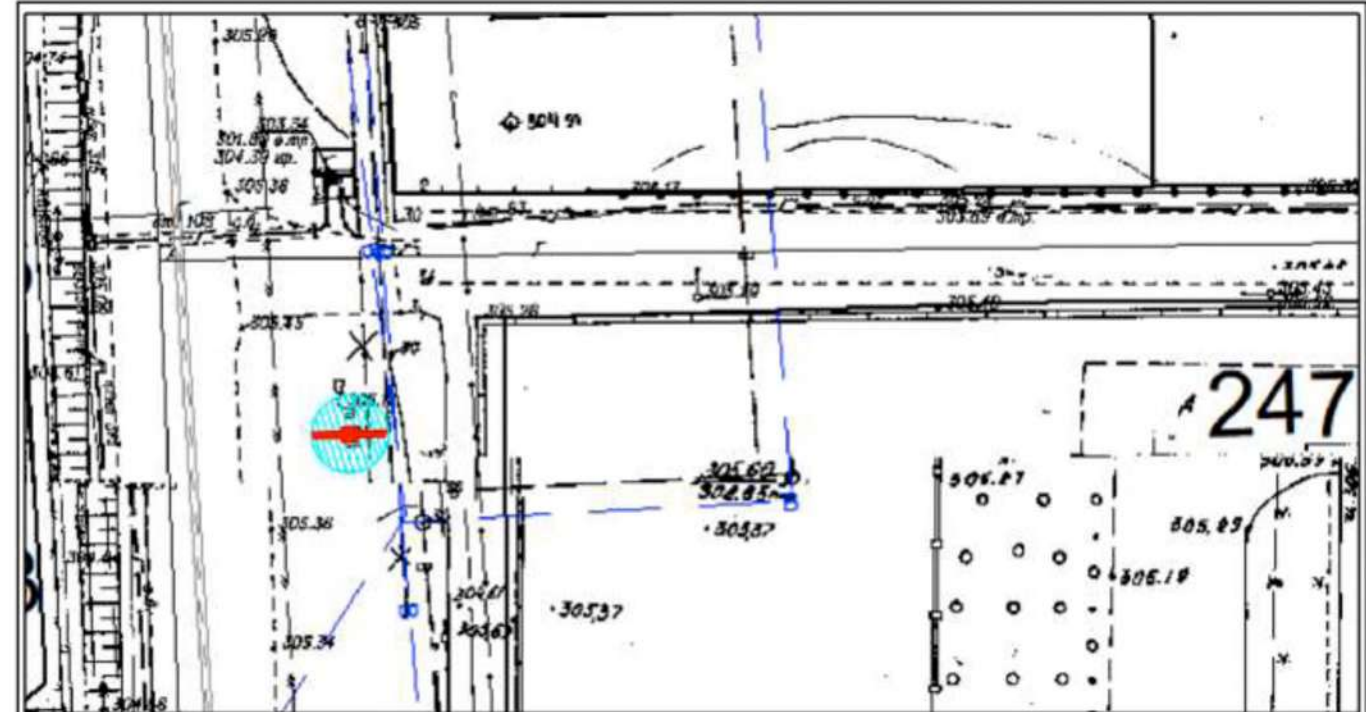

Условные обозначения : - место размещения рекламной конструкции

Особые отметки : _____



Место размещения рекламной конструкции № 40-20-Щ
тип: Щит 6 м. х 3 м.
адресный ориентир: г. Горно-Алтайск ул.Медовая д.2

Карта-схема размещения рекламной конструкции
Фрагмент ортофотоплана/Часть топографического плана
города Горно-Алтайска

Наименование организации
Адрес/тел.

Печать согласования

МУ "Управление
имущества,
градостроительства
и земельных отношений
города Горно-Алтайска"
пр. Коммунистический,
д. 18 тел. 2-47-85
(при условии соответствия
требованиям настоящего
Постановления, и не
попадания в коридор
безопасности.

н.п.

МУ "Управление
коммунального хозяйства
города Горно-Алтайска"
ул. Строителей, 3/1,
д. 18 тел. 6-43-33
(с учётом запрета
установки конструкций
данного типа в радиусе
пятидесяти метров от
планируемого места
установки иной
рекламной конструкции
данного типа и вида)

н.п.

(с учётом восстановления всех разрушенных
элементов благоустройства, а также выносом
конструкции на расстояние от края проезжей
части в соответствии с ГОСТ Р 52044-2003.)

МУП Горэлектросети
ул. Связистов, д. 1
тел. 4-83-05
(с учётом соблюдения
охранных зон
ЛЭП - 0,4 кВ)

н.п.

Алтайский филиал
ПАО "Ростелеком",
МРФ "Сибирь"
ул. Чорос-Гуркина Г.И.
д. 244
тел. 2-22-55

н.п.

АО "Горно-Алтайское"
Жилищно-коммунальное
хозяйство
ул. Красноармейская,
д. 52
тел. 8(388-22) 5-12-05

н.п.

АО "Водоканал"
ул. Ленина, д. 244
тел. 4-51-14

н.п.

ООО "Газпром
газораспределение
Томск" филиал
в Республике Алтай
ул. Ленина, д. 245
тел. 4-52-92
Согласовано при условии:
1. До начала
производства земляных
работ получить
разрешение на работы в
охранной зоне
газопровода в филиале

н.п.

ООО "Газпром газораспределение Томск" в Республике Алтай, ул. Ленина 245.
2. На место производства работ вызвать представителя по телефону 4-52-92.
3. Работы в охранной зоне газопровода производить вручную от оси газопровода
по 2 м в обе стороны.
4. Водопробой должен проходить по вертикали ниже газопровода не менее 200мм
5. При параллельной прокладке соблюдать охранную зону газопровода не менее 2м.
6. В месте вскрытия газопровода провести подсыпку песком от верха газопровода
не менее 250 мм с последующим уплотнением.
7. Обратную засыпку газопровода производить в присутствии представителя
ООО "Газпром газораспределение Томск" в Республике Алтай



Фотоматериалы с привязкой к
предполагаемому месту ее установки в
произвольном масштабе (дизайн-макет),
выполненные с обзором местности за 50 - 80
метров до предполагаемого места установки и
эксплуатации рекламной конструкции по ходу
движения.



Фотоматериалы с привязкой к
предполагаемому месту ее установки в
произвольном масштабе (дизайн-макет),
выполненные с обзором местности за 50 - 80
метров до предполагаемого места установки и
эксплуатации рекламной конструкции против
хода движения.



Условные обозначения: - место размещения рекламной конструкции 6 м х 3 м.
 - зона содержания рекламной конструкции 6 м х 3 м.



Условные обозначения: - место размещения рекламной конструкции

Особые отметки: _____



Место размещения рекламной конструкции № 41-20-Щ
тип: Щит 6 м. х 3 м.
адресный ориентир: г. Горно-Алтайск ул. Барнаульская д. 1

Карта-схема размещения рекламной конструкции
Фрагмент ортофотоплана/Часть топографического плана
города Горно-Алтайска

Наименование организации
Адрес/тел.

Печать согласования

МУ "Управление
имущества,
градостроительства
и земельных отношений
города Горно-Алтайска"
пр. Коммунистический,
д. 18 тел. 2-47-85
(при условии соответствия
требованиям настоящего
Постановления, и не
попадающая в коридор
безопасности.



МУ "Управление
коммунального хозяйства
города Горно-Алтайска"
ул. Строителей, 3/1,
д. 18 тел. 6-43-33
(с учетом запрета
установки конструкций
данного типа в радиусе
пятидесяти метров от
планируемого места
установки иной
рекламной конструкции
данного типа и вида)



(с учетом восстановления всех разрушенных
элементов благоустройства, а также выносом
конструкции на расстояние от края проезжей
части в соответствии с ГОСТ Р 52044-2003.)

МУП Горэлектросети
ул. Связистов, д. 1
тел. 4-83-05
(с учетом соблюдения
охранных зон
ЛЭП - 0,4 кВ)



Алтайский филиал
ПАО "Ростелеком",
МРФ "Сибирь"
ул. Чорос-Гуркина Г.И.
д. 244
тел. 2-22-55



АО "Горно-Алтайское"
Жилищно-коммунальное
хозяйство
ул. Красноармейская,
д. 52
тел. 8(388-22) 5-12-05



АО "Водоканал"
ул. Ленина, д. 244
тел. 4-51-14



ООО "Газпром
газораспределение
Томск" филиал
в Республике Алтай
ул. Ленина, д. 245
тел. 4-52-92
Согласовано при условии:
1. До начала
производства земляных
работ получить
разрешение на работы в
охранной зоне
газопровода в филиале
ООО "Газпром газораспределение Томск" в Республике Алтай, ул. Ленина 245.
2. На место производства работ вызвать представителя по телефону 4-52-92.
3. Работы в охранной зоне газопровода производить вручную от оси газопровода
по 2 м в обе стороны.
4. Водопровод должен проходить по вертикали ниже газопровода не менее 200мм
5. При параллельной прокладке соблюдать охранную зону газопровода не менее 2м.
6. В месте вскрытия газопровода провести засыпку леском от верха газопровода
не менее 250 мм с последующим уплотнением.
7. Обратную засыпку газопровода производить в присутствии представителя
ООО "Газпром газораспределение Томск" в Республике Алтай



Фотоматериалы с привязкой к
предполагаемому месту ее установки в
произвольном масштабе (дизайн-макет),
выполненные с обзором местности за 50 - 80
метров до предполагаемого места установки и
эксплуатации рекламной конструкции по ходу
движения.



Фотоматериалы с привязкой к
предполагаемому месту ее установки в
произвольном масштабе (дизайн-макет),
выполненные с обзором местности за 50 - 80
метров до предполагаемого места установки и
эксплуатации рекламной конструкции против
хода движения.



Условные обозначения : - место размещения рекламной конструкции Щит 6 м. х 3 м.
 - зона содержания рекламной конструкции Щит 6 м. х 3 м.

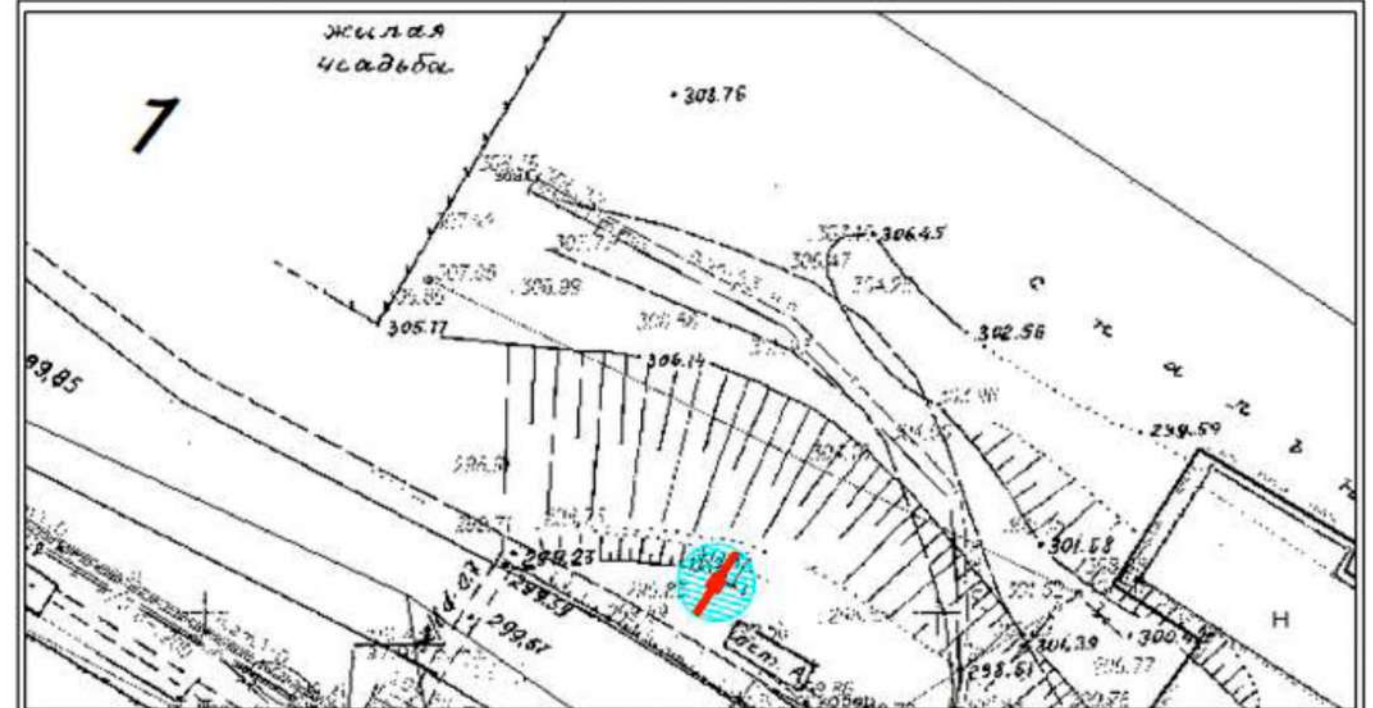

Условные обозначения : - место размещения рекламной конструкции

Особые отметки : _____



Место размещения рекламной конструкции № 42-20-Щ
тип: Щит 6 м. х 3 м.
адресный ориентир: г. Горно-Алтайск ул. Барнаульская д. 1/1

Карта-схема размещения рекламной конструкции
Фрагмент ортофотоплана/Часть топографического плана
города Горно-Алтайска

Наименование организации
Адрес/тел.

Печать согласования

МУ "Управление
имущества,
градостроительства
и земельных отношений
города Горно-Алтайска"
пр. Коммунистический,
д. 18 тел. 2-47-85
(при условии соответствия
требованиям настоящего
Постановления, и не
попадания в коридор
безопасности.)

н.п.

МУ "Управление
коммунального хозяйства
города Горно-Алтайска"
ул. Строителей, 3/1,
д. 18 тел. 6-43-33
(с учётом запрета
установки конструкций
данного типа в радиусе
пятидесяти метров от
планируемого места
установки иной
рекламной конструкции
данного типа и вида)

н.п.

(с учётом восстановления всех разрушенных
элементов благоустройства, а также выносом
конструкции на расстояние от края проезжей
части в соответствии с ГОСТ Р 52044-2003.)

МЯП Горэлектросети
ул. Связистов, д. 1
тел. 4-83-05
(с учётом соблюдения
охранных зон
ЛЭП - 0,4 кВ)

н.п.

Алтайский филиал
ПАО "Растелеком",
МРФ "Сибирь"
ул. Чорос-Гуркина Г.И.
д. 244
тел. 2-22-55

н.п.

АО "Горно-Алтайское"
Жилищно-коммунальное
хозяйство
ул. Красноармейская,
д. 52
тел. 8(388-22) 5-12-05

н.п.

АО "Водоканал"
ул. Ленина, д. 244
тел. 4-51-14

н.п.

ООО "Газпром
газораспределение
Томск" филиал
в Республике Алтай
ул. Ленина, д. 245
тел. 4-52-92
Согласовано при условии:
1. До начала
производства земляных
работ получить
разрешение на работы в
охранной зоне
газопровода в филиале
ООО "Газпром газораспределение Томск" в Республике Алтай, ул. Ленина 245.
2. На место производства работ вызвать представителя по телефону 4-52-92.
3. Работы в охранной зоне газопровода производить вручную от оси газопровода
по 2 м в обе стороны.
4. Водопровод должен проходить по вертикали ниже газопровода не менее 200мм
5. При параллельной прокладке соблюдать охранную зону газопровода не менее 2м.
6. В месте вскрытия газопровода провести подсыпку песком от верха газопровода
не менее 250 мм с последующим уплотнением.
7. Обратную засыпку газопровода производить в присутствии представителя
ООО "Газпром газораспределение Томск" в Республике Алтай

н.п.



Фотоматериалы с привязкой к
предполагаемому месту ее установки в
произвольном масштабе (дизайн-макет),
выполненные с обзором местности за 50 - 80
метров до предполагаемого места установки и
эксплуатации рекламной конструкции по ходу
движения.



Фотоматериалы с привязкой к
предполагаемому месту ее установки в
произвольном масштабе (дизайн-макет),
выполненные с обзором местности за 50 - 80
метров до предполагаемого места установки и
эксплуатации рекламной конструкции против
хода движения.



Условные обозначения : - место размещения рекламной конструкции Щит 6 м. х 3 м.
 - зона содержания рекламной конструкции Щит 6 м. х 3 м.



Условные обозначения : - место размещения рекламной конструкции

Особые отметки : _____



Место размещения рекламной конструкции № 43-20-Щ
тип: Щит 6 м. х 3 м.
адресный ориентир: г. Горно-Алтайск ул. Барнаульская д.100

Карта-схема размещения рекламной конструкции
Фрагмент ортофотоплана/Часть топографического плана
города Горно-Алтайска

Наименование организации
Адрес/тел.

Печать согласования

МУ "Управление
имущества,
градостроительства
и земельных отношений
города Горно-Алтайска"
пр. Коммунистический,
д. 18 тел. 2-47-85
(при условии соответствия
требованиям настоящего
Постановления, и не
попадания в коридор
безопасности.



МУ "Управление
коммунального хозяйства
города Горно-Алтайска"
ул. Строителей, 3/1,
д. 18 тел. 6-43-33
(с учётом запрета
установки конструкций
данного типа в радиусе
пятидесяти метров от
планируемого места
установки иной
рекламной конструкции
данного типа и вида)

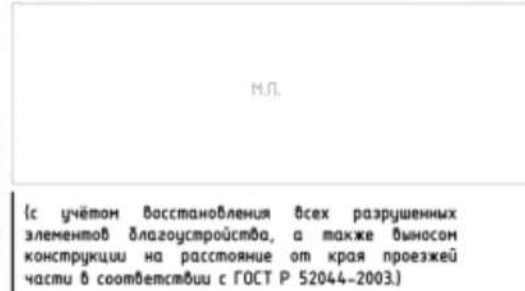

(с учётом восстановления всех разрушенных
элементов благоустройства, а также выносом
конструкции на расстояние от края проезжей
части в соответствии с ГОСТ Р 52044-2003.)

МУП Горэлектросети
ул. Связистов, д. 1
тел. 4-83-05
(с учётом соблюдения
охранных зон
ЛЭП - 0,4 кВ)



Алтайский филиал
ПАО "Ростелеком"
МРФ "Сибирь"
ул. Чорос-Гуркина Г.И.
д. 244
тел. 2-22-55



АО "Горно-Алтайское"
Жилищно-коммунальное
хозяйство
ул. Красноармейская,
д. 52
тел. 8(388-22) 5-12-05



АО "Водоканал"
ул. Ленина, д. 244
тел. 4-51-14



ООО "Газпром
газораспределение
Томск" филиал
в Республике Алтай
ул. Ленина, д. 245
тел. 4-52-92
Согласовано при условии:
1. До начала
производства земляных
работ получить
разрешение на работы в
охранной зоне
газопровода в филиале
ООО "Газпром газораспределение Томск" в Республике Алтай, ул. Ленина 245.
2. На место производства работ вызвать представителя по телефону 4-52-92.
3. Работы в охранной зоне газопровода производить вручную от оси газопровода
по 2 м в обе стороны.
4. Водопровод должен проходить по вертикали ниже газопровода не менее 200мм
5. При параллельной прокладке соблюдать охранную зону газопровода не менее 2м.
6. В месте вскрытия газопровода провести засыпку песком от верха газопровода
не менее 250 мм с последующим уплотнением.
7. Обратную засыпку газопровода производить в присутствии представителя
ООО "Газпром газораспределение Томск" в Республике Алтай

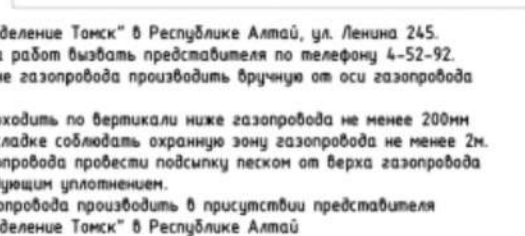

Фотоматериалы с привязкой к
предполагаемому месту ее установки в
произвольном масштабе (дизайн-макет),
выполненные с обзором местности за 50 - 80
метров до предполагаемого места установки и
эксплуатации рекламной конструкции по ходу
движения.



Фотоматериалы с привязкой к
предполагаемому месту ее установки в
произвольном масштабе (дизайн-макет),
выполненные с обзором местности за 50 - 80
метров до предполагаемого места установки и
эксплуатации рекламной конструкции против
хода движения.



Условные обозначения: - место размещения рекламной конструкции 6 м. х 3 м.
 - зона содержания рекламной конструкции 6 м. х 3 м.

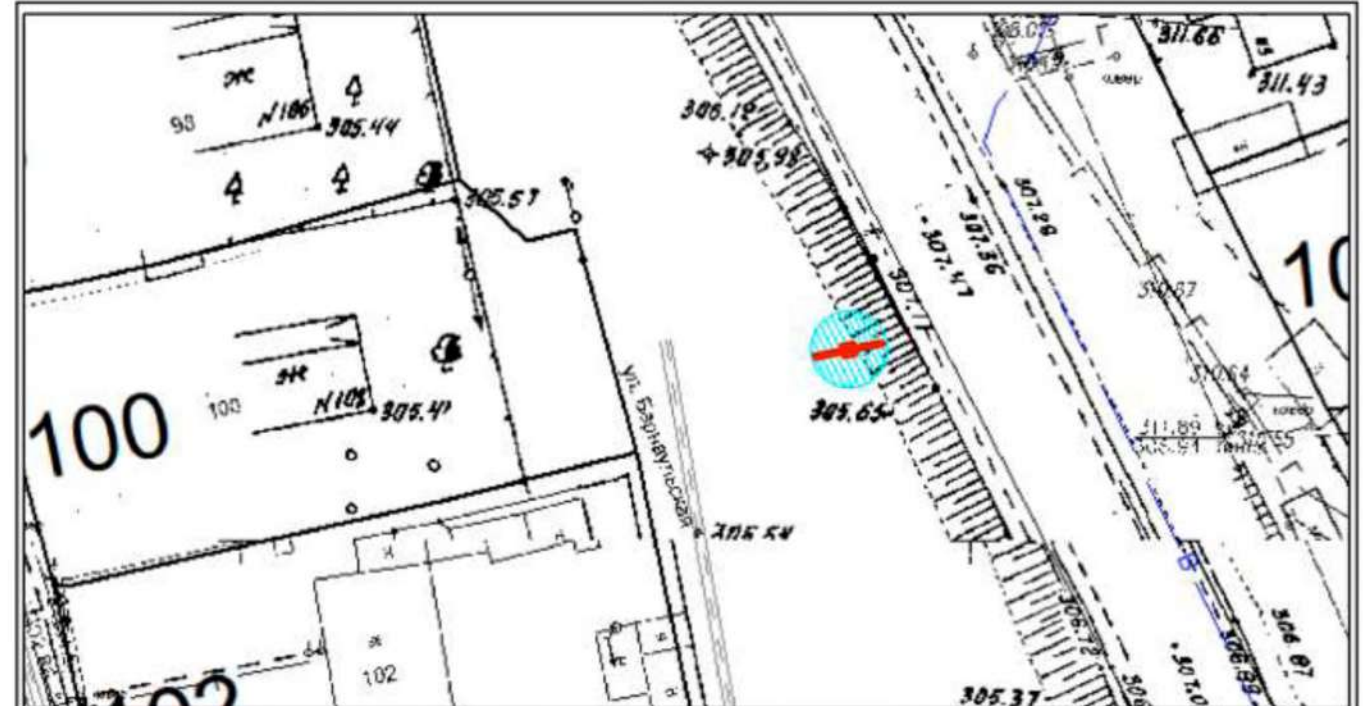

Условные обозначения: - место размещения рекламной конструкции

Особые отметки: _____



Место размещения рекламной конструкции № 44-20-Щ
тип: Щит 6 м. х 3 м.
адресный ориентир: г. Горно-Алтайск ул. Барнаульская д.201

Карта-схема размещения рекламной конструкции
Фрагмент ортофотоплана/Часть топографического плана
города Горно-Алтайска

Наименование организации
Адрес/тел.

Печать согласования

МУ "Управление
имущества,
градостроительства
и земельных отношений
города Горно-Алтайска"
пр. Коммунистический,
д. 18 тел. 2-47-85
(при условии соответствия
требованиям настоящего
Постановления, и не
попадающая в коридор
безопасности.



МУ "Управление
коммунального хозяйства
города Горно-Алтайска"
ул. Строителей, 3/1,
д. 18 тел. 6-43-33
(с учётом запрета
установки конструкций
данного типа в радиусе
пятидесяти метров от
планируемого места
установки иной
рекламной конструкции
данного типа и вида)

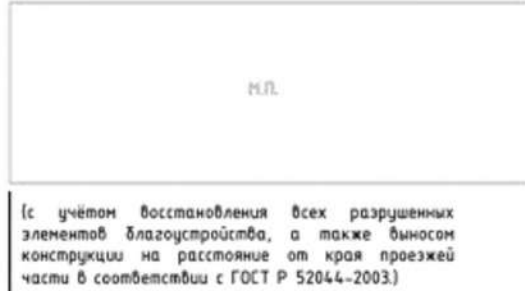

(с учётом восстановления всех разрушенных
элементов благоустройства, а также выносом
конструкции на расстояние от края проезжей
части в соответствии с ГОСТ Р 52044-2003.)

МЧП Горэлектросети
ул. Связистов, д. 1
тел. 4-83-05
(с учётом соблюдения
охранных зон
ЛЭП - 0,4 кВ)



Алтайский филиал
ПАО "Растелеком",
МРФ "Сибирь"
ул. Чорос-Гуркина Г.И.
д. 244
тел. 2-22-55



АО "Горно-Алтайское"
Жилищно-коммунальное
хозяйство
ул. Красноармейская,
д. 52
тел. 8(388-22) 5-12-05



АО "Водоканал"
ул. Ленина, д. 244
тел. 4-51-14



ООО "Газпром
газораспределение
Томск" филиал
в Республике Алтай
ул. Ленина, д. 245
тел. 4-52-92
Согласовано при условии:
1. До начала
производства земляных
работ получить
разрешение на работы в
охранной зоне
газопровода в филиале



ООО "Газпром газораспределение Томск" в Республике Алтай, ул. Ленина 245.
2. На место производства работ вызвать представителя по телефону 4-52-92.
3. Работы в охранной зоне газопровода производить вручную от оси газопровода по 2 м в обе стороны.
4. Водопровод должен проходить по вертикали ниже газопровода не менее 200мм
5. При параллельной прокладке соблюдать охранную зону газопровода не менее 2м.
6. В месте вскрытия газопровода провести подсыпку песком от верха газопровода не менее 250 мм с последующим уплотнением.
7. Обратную засыпку газопровода производить в присутствии представителя ООО "Газпром газораспределение Томск" в Республике Алтай



Фотоматериалы с привязкой к предполагаемому месту ее установки в произвольном масштабе (дизайн-макет), выполненные с обзором местности за 50 - 80 метров до предполагаемого места установки и эксплуатации рекламной конструкции по ходу движения.



Фотоматериалы с привязкой к предполагаемому месту ее установки в произвольном масштабе (дизайн-макет), выполненные с обзором местности за 50 - 80 метров до предполагаемого места установки и эксплуатации рекламной конструкции против хода движения.



Условные обозначения : - место размещения рекламной конструкции 6 м. х 3 м.
 - зона содержания рекламной конструкции 6 м. х 3 м.

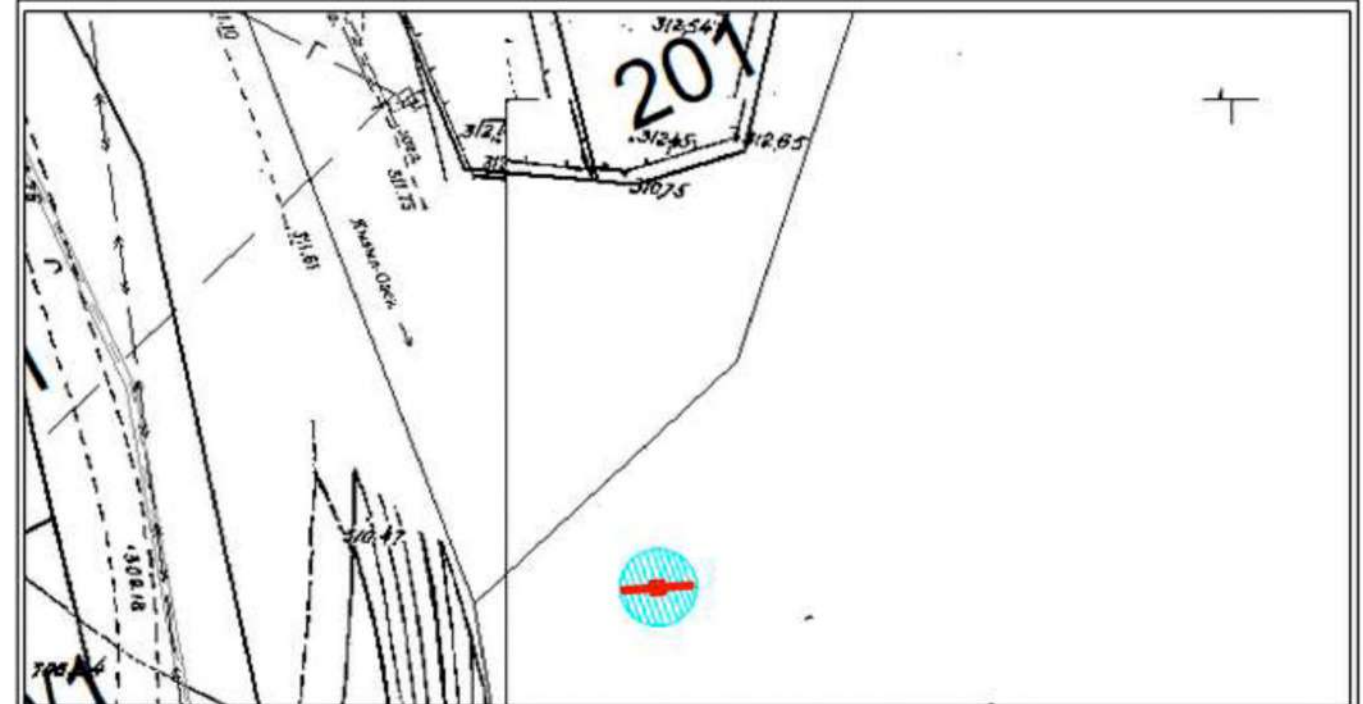

Условные обозначения : - место размещения рекламной конструкции

Особые отметки : _____



Место размещения рекламной конструкции № 46-20-Щ
тип: Щит 6 м. х 3 м.
адресный ориентир: г. Горно-Алтайск ул. Ленинградская д.29

Карта-схема размещения рекламной конструкции
Фрагмент ортофотоплана/Часть топографического плана
города Горно-Алтайска

Наименование организации
Адрес/тел.

Печать согласования

МУ "Управление
имущества,
градостроительства
и земельных отношений
города Горно-Алтайска"
пр. Коммунистический,
д. 18 тел. 2-47-85
(при условии соответствия
требованиям настоящего
Постановления, и не
попадания в коридор
безопасности.)

М.П.

МУ "Управление
коммунального хозяйства
города Горно-Алтайска"
ул. Строителей, 3/1,
д. 18 тел. 6-43-33
(с учётом запрета
установки конструкций
данного типа в радиусе
пятидесяти метров от
планируемого места
установки иной
рекламной конструкции
данного типа и вида)

М.П.

(с учётом восстановления всех разрушенных
элементов благоустройства, а также выносом
конструкции на расстояние от края проезжей
части в соответствии с ГОСТ Р 52044-2003.)

МУП Горэлектросети
ул. Связистов, д. 1
тел. 4-83-05
(с учётом соблюдения
охранных зон
ЛЭП - 0,4 кВ)

М.П.

Алтайский филиал
ПАО "Ростелеком",
МРФ "Сибирь"
ул. Чорос-Гуркина Г.И.
д. 244
тел. 2-22-55

М.П.

АО "Горно-Алтайское"
Жилищно-коммунальное
хозяйство
ул. Красноармейская,
д. 52
тел. 8(388-22) 5-12-05

М.П.

АО "Водоканал"
ул. Ленина, д. 244
тел. 4-51-14

М.П.

ООО "Газпром
газораспределение
Томск" филиал
в Республике Алтай
ул. Ленина, д. 245
тел. 4-52-92
Согласовано при условии:
1. До начала
производства земляных
работ получить
разрешение на работы в
охранной зоне
газопровода в филиале
ООО "Газпром газораспределение Томск" в Республике Алтай,
ул. Ленина 245.
2. На место производства работ вызвать представителя по телефону 4-52-92.
3. Работы в охранной зоне газопровода производить вручную от оси газопровода
по 2 м в обе стороны.
4. Водопровод должен проходить по вертикали ниже газопровода не менее 200мм
5. При параллельной прокладке соблюдать охранную зону газопровода не менее 2м.
6. В месте вскрытия газопровода провести подсыпку песком от верха газопровода
не менее 250 мм с последующим уплотнением.
7. Обратную засыпку газопровода производить в присутствии представителя
ООО "Газпром газораспределение Томск" в Республике Алтай

М.П.



Фотоматериалы с привязкой к
предполагаемому месту ее установки в
произвольном масштабе (дизайн-макет),
выполненные с обзором местности за 50 - 80
метров до предполагаемого места установки и
эксплуатации рекламной конструкции по ходу
движения.



Фотоматериалы с привязкой к
предполагаемому месту ее установки в
произвольном масштабе (дизайн-макет),
выполненные с обзором местности за 50 - 80
метров до предполагаемого места установки и
эксплуатации рекламной конструкции против
хода движения.



Условные обозначения : - место размещения рекламной конструкции Щит 6 м. х 3 м.
 - зона содержания рекламной конструкции Щит 6 м. х 3 м.

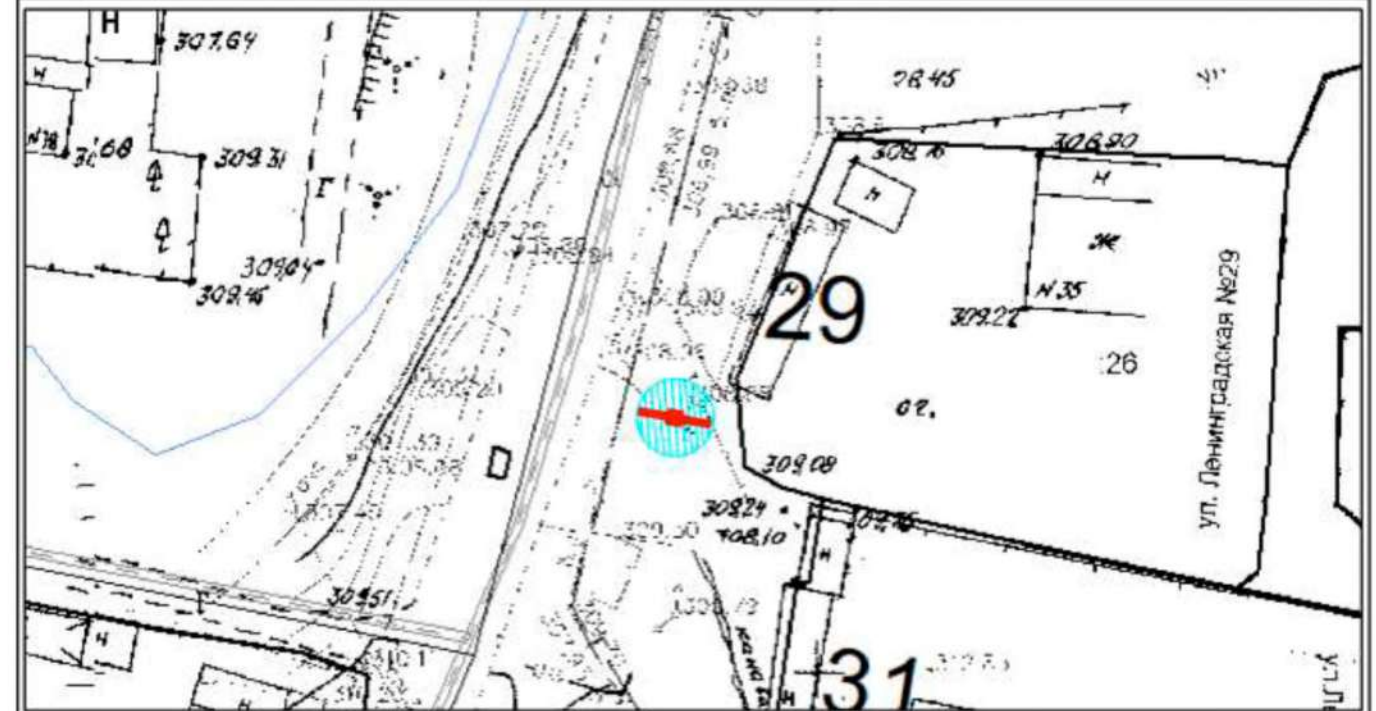

Условные обозначения : - место размещения рекламной конструкции

Особые отметки : _____



Место размещения рекламной конструкции № 47-20-Щ
тип: Щит 6 м. х 3 м.
адресный ориентир: г. Горно-Алтайск ул. П.Сухова д.12/1

Карта-схема размещения рекламной конструкции
Фрагмент ортофотоплана/Часть топографического плана
города Горно-Алтайска

Наименование организации
Адрес/тел.

Печать согласования

МУ "Управление
имущества,
градостроительства
и земельных отношений
города Горно-Алтайска"
пр. Коммунистический,
д. 18 тел. 2-47-85
(при условии соответствия
требованиям настоящего
Постановления, и не
попадания в коридор
безопасности.)

М.П.

МУ "Управление
коммунального хозяйства
города Горно-Алтайска"
ул. Строителей, 3/1,
д. 18 тел. 6-43-33

М.П.

(с учетом запрета
установки конструкций
данного типа в радиусе
пятидесяти метров от
планируемого места
установки иной
рекламной конструкции
данного типа и вида)

(с учетом восстановления всех разрушенных
элементов благоустройства, а также выносим
конструкции на расстояние от края проезжей
части в соответствии с ГОСТ Р 52044-2003.)

МЧП Горэлектросети
ул. Связистов, д. 1
тел. 4-83-05
(с учетом соблюдения
охранных зон
ЛЭП - 0,4 кВ)

М.П.

Алтайский филиал
ПАО "Ростелеком",
МРФ "Сибирь"
ул. Чорос-Гуркина Г.И.
д. 244
тел. 2-22-55

М.П.

АО "Горно-Алтайское"
Жилищно-коммунальное
хозяйство
ул. Красноармейская,
д. 52
тел. 8(388-22) 5-12-05

М.П.

АО "Водоканал"
ул. Ленина, д. 244
тел. 4-51-14

М.П.

ООО "Газпром
газораспределение
Томск" филиал
в Республике Алтай
ул. Ленина, д. 245
тел. 4-52-92
Согласовано при условии:
1. До начала
производства земляных
работ получить
разрешение на работы в
охранной зоне
газопровода в филиале

М.П.

ООО "Газпром газораспределение Томск" в Республике Алтай, ул. Ленина 245.
2. На место производства работ вызвать представителя по телефону 4-52-92.
3. Работы в охранной зоне газопровода производить вручную от оси газопровода по 2 м в обе стороны.
4. Водопровод должен проходить по вертикали ниже газопровода не менее 200мм
5. При параллельной прокладке соблюдать охранную зону газопровода не менее 2м.
6. В месте вскрытия газопровода провести подсыпку песком от верха газопровода не менее 250 мм с последующим уплотнением.
7. Обратную засыпку газопровода производить в присутствии представителя
ООО "Газпром газораспределение Томск" в Республике Алтай



Фотоматериалы с привязкой к предполагаемому месту ее установки в произвольном масштабе (дизайн-макет), выполненные с обзором местности за 50 - 80 метров до предполагаемого места установки и эксплуатации рекламной конструкции по ходу движения.



Фотоматериалы с привязкой к предполагаемому месту ее установки в произвольном масштабе (дизайн-макет), выполненные с обзором местности за 50 - 80 метров до предполагаемого места установки и эксплуатации рекламной конструкции против хода движения.



Условные обозначения: - место размещения рекламной конструкции 6 м. х 3 м.
 - зона содержания рекламной конструкции 6 м. х 3 м.

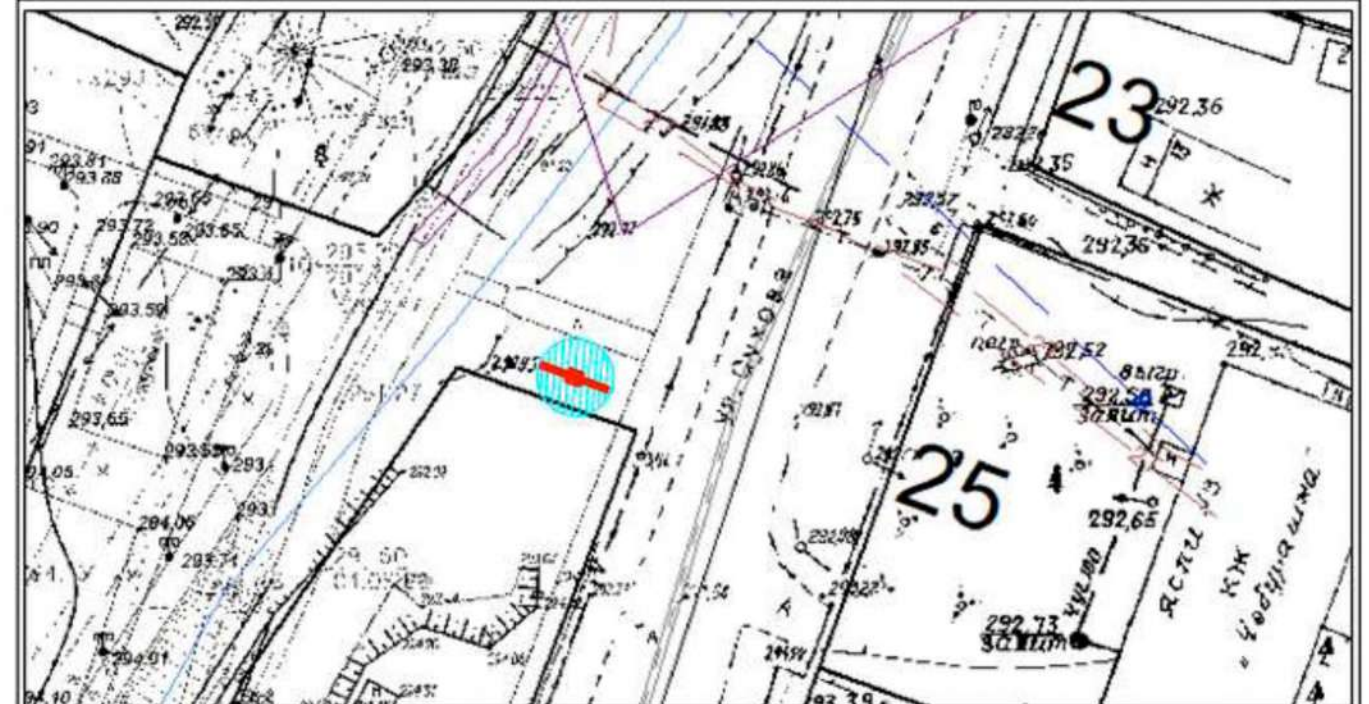

Условные обозначения: - место размещения рекламной конструкции

Особые отметки: _____



Место размещения рекламной конструкции № 48-20-Щ
тип: Щит 6 м. х 3 м.
адресный ориентир: г. Горно-Алтайск ул. П. Сухова д. 43

Карта-схема размещения рекламной конструкции
Фрагмент ортофотоплана/Часть топографического плана
города Горно-Алтайска

Наименование организации
Адрес/тел.

Печать согласования

МУ "Управление
имущества,
градостроительства
и земельных отношений
города Горно-Алтайска"
пр. Коммунистический,
д. 18 тел. 2-47-85
(при условии соответствия
требованиям настоящего
Постановления, и не
попадания в коридор
безопасности.

М.П.

МУ "Управление
коммунального хозяйства
города Горно-Алтайска"
ул. Строителей, 3/1,
д. 18 тел. 6-43-33
(с учётом запрета
установки конструкций
данного типа в радиусе
пятидесяти метров от
планируемого места
установки иной
рекламной конструкции
данного типа и вида)

М.П.

(с учётом восстановления всех разрушенных
элементов благоустройства, а также выносом
конструкции на расстояние от края проезжей
части в соответствии с ГОСТ Р 52044-2003.)

МУП Горэлектросети
ул. Связистов, д. 1
тел. 4-83-05
(с учётом соблюдения
охранных зон
ЛЭП - 0,4 кВ)

М.П.

Алтайский филиал
ПАО "Ростелеком",
МРФ "Сибирь"
ул. Чорос-Гуркина Г.И.
д. 244
тел. 2-22-55

М.П.

АО "Горно-Алтайское"
Жилищно-коммунальное
хозяйство
ул. Красноармейская,
д. 52
тел. 8(388-22) 5-12-05

М.П.

АО "Водоканал"
ул. Ленина, д. 244
тел. 4-51-14

М.П.

ООО "Газпром
газораспределение
Томск" филиал
в Республике Алтай
ул. Ленина, д. 245
тел. 4-52-92
Согласовано при условии:
1. До начала
производства земляных
работ получить
разрешение на работы в
охранной зоне
газопровода в филиале
ООО "Газпром газораспределение Томск" в Республике Алтай, ул. Ленина 245.
2. На место производства работ вызвать представителя по телефону 4-52-92.
3. Работы в охранной зоне газопровода производить вручную от оси газопровода
по 2 м в обе стороны.
4. Водопровод должен проходить по вертикали ниже газопровода не менее 200мм
5. При параллельной прокладке соблюдать охранную зону газопровода не менее 2м.
6. В месте вскрытия газопровода провести подсыпку песком от верха газопровода
не менее 250 мм с последующим уплотнением.
7. Обратную засыпку газопровода производить в присутствии представителя
ООО "Газпром газораспределение Томск" в Республике Алтай

М.П.



Фотоматериалы с привязкой к
предполагаемому месту ее установки в
произвольном масштабе (дизайн-макет),
выполненные с обзором местности за 50 - 80
метров до предполагаемого места установки и
эксплуатации рекламной конструкции по ходу
движения.



Фотоматериалы с привязкой к
предполагаемому месту ее установки в
произвольном масштабе (дизайн-макет),
выполненные с обзором местности за 50 - 80
метров до предполагаемого места установки и
эксплуатации рекламной конструкции против
хода движения.



Условные обозначения : - место размещения рекламной конструкции Щит 6 м. х 3 м.
 - зона содержания рекламной конструкции Щит 6 м. х 3 м.

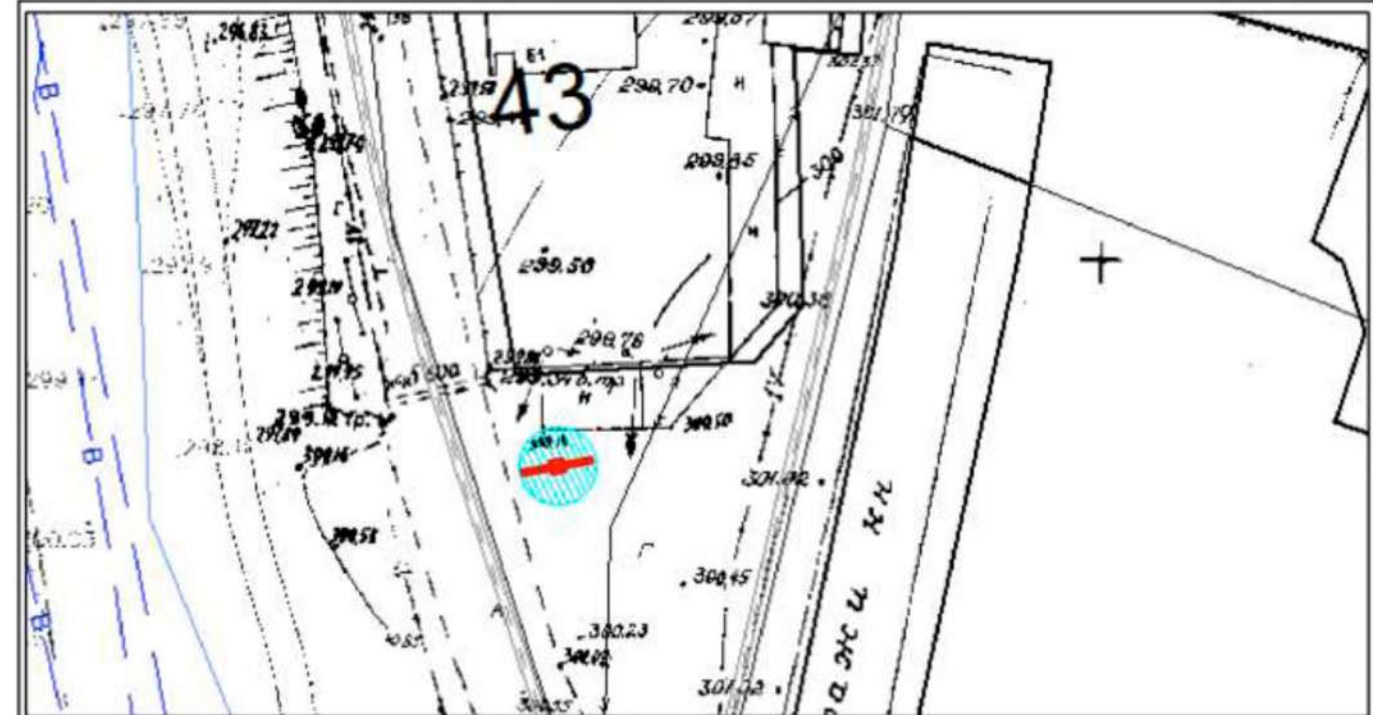

Условные обозначения : - место размещения рекламной конструкции

Особые отметки : _____



Место размещения рекламной конструкции № 49-20-Щ
 тип: Щит 6 м. х 3 м.
 адресный ориентир: г. Горно-Алтайск ул. Бийская д.46

Карта-схема размещения рекламной конструкции
 Фрагмент ортофотоплана/Часть топографического плана
 города Горно-Алтайска

Наименование организации
 Адрес/тел.

Печать согласования

МУ "Управление
 имущества,
 градостроительства
 и земельных отношений
 города Горно-Алтайска"
 пр. Коммунистический,
 д. 18 тел. 2-47-85
 (при условии соответствия
 требованиям настоящего
 Постановления, и не
 попадания в коридор
 безопасности.

н.п.

МУ "Управление
 коммунального хозяйства
 города Горно-Алтайска"
 ул. Строителей, 3/1,
 д. 18 тел. 6-43-33
 (с учётом запрета
 установки конструкций
 данного типа в радиусе
 пятидесяти метров от
 планируемого места
 установки иной
 рекламной конструкции
 данного типа и вида)

н.п.

(с учётом восстановления всех разрушенных
 элементов благоустройства, а также выносом
 конструкции на расстояние от края проезжей
 части в соответствии с ГОСТ Р 52044-2003.)

МУП Горэлектросети
 ул. Связистов, д. 1
 тел. 4-83-05
 (с учётом соблюдения
 охраняемых зон
 ЛЭП - 0,4 кВ)

н.п.

Алтайский филиал
 ПАО "Ростелеком",
 МФ "Сибирь"
 ул. Чарос-Гуркина Г.И.
 д. 244
 тел. 2-22-55

н.п.

АО "Горно-Алтайское"
 Жилищно-коммунальное
 хозяйство
 ул. Красноармейская,
 д. 52
 тел. 8(388-22) 5-12-05

н.п.

АО "Водаканал"
 ул. Ленина, д. 244
 тел. 4-51-14

н.п.

ООО "Газпром
 газораспределение
 Томск" филиал
 в Республике Алтай
 ул. Ленина, д. 245
 тел. 4-52-92

н.п.

Согласовано при условии:
 1. До начала
 производства земляных
 работ получить
 разрешение на работы в
 охранной зоне
 газопровода в филиале
 ООО "Газпром газораспределение Томск" в Республике Алтай, ул. Ленина 245.
 2. На место производства работ вызвать представителя по телефону 4-52-92.
 3. Работы в охранной зоне газопровода производить вручную от оси газопровода
 по 2 м в обе стороны.
 4. Водопровод должен проходить по вертикали ниже газопровода не менее 200мм
 5. При параллельной прокладке соблюдать охранную зону газопровода не менее 2м.
 6. В месте вскрытия газопровода провести подсыпку песком от верха газопровода
 не менее 250 мм с последующим уплотнением.
 7. Обратную засыпку газопровода производить в присутствии представителя
 ООО "Газпром газораспределение Томск" в Республике Алтай





Фотоматериалы с привязкой к
 предполагаемому месту ее установки в
 произвольном масштабе (дизайн-макет),
 выполненные с обзором местности за 50 - 80
 метров до предполагаемого места установки и
 эксплуатации рекламной конструкции по ходу
 движения.



Фотоматериалы с привязкой к
 предполагаемому месту ее установки в
 произвольном масштабе (дизайн-макет),
 выполненные с обзором местности за 50 - 80
 метров до предполагаемого места установки и
 эксплуатации рекламной конструкции по ходу
 движения.



Условные обозначения:
 - место размещения рекламной конструкции 6 м х 3 м.
 - зона содержания рекламной конструкции 6 м х 3 м.

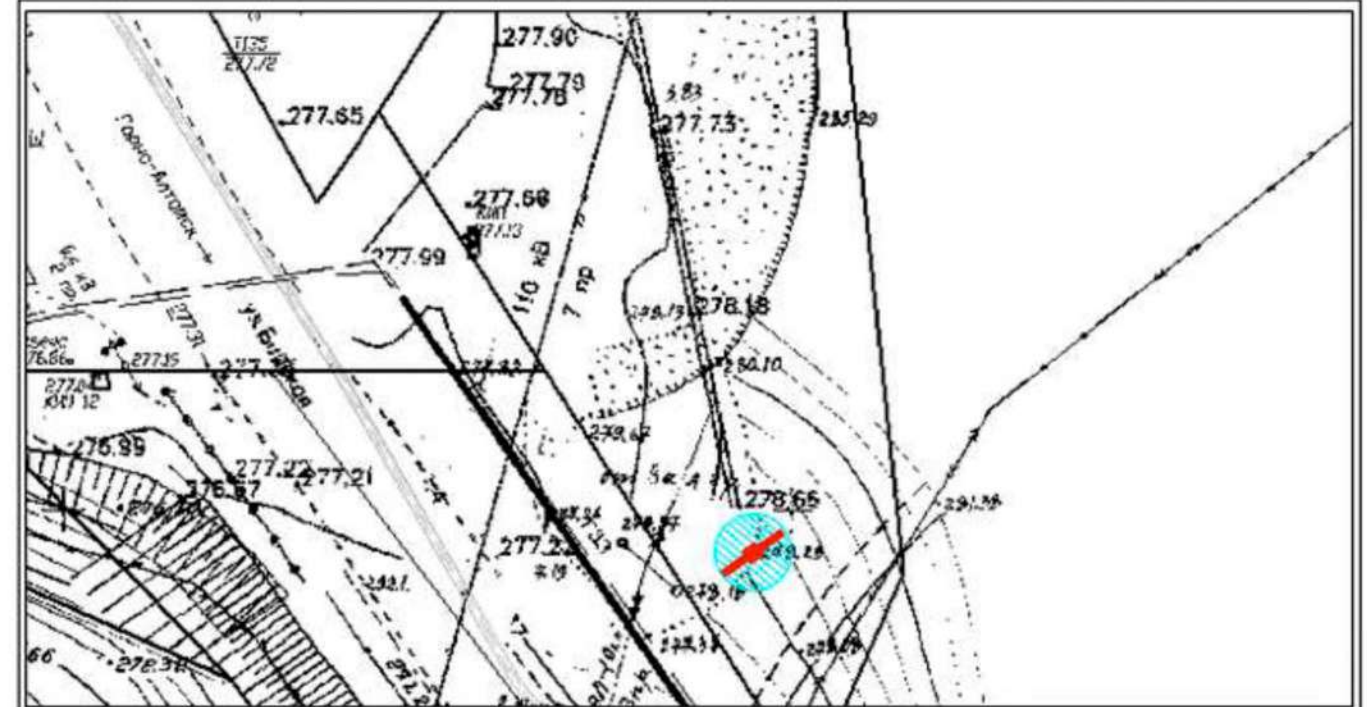

Условные обозначения:
 - место размещения рекламной конструкции

Особые отметки:



Место размещения рекламной конструкции № 50-20-Щ
тип: Щит 6 м. х 3 м.
адресный ориентир: г. Горно-Алтайск пр. Коммунистический д. 65

Карта-схема размещения рекламной конструкции
Фрагмент ортофотоплана/Часть топографического плана
города Горно-Алтайска

Наименование организации
Адрес/тел.

Печать согласования

МУ "Управление
имущества,
градостроительства
и земельных отношений
города Горно-Алтайска"
пр. Коммунистический,
д. 18 тел. 2-47-85
(при условии соответствия
требованиям настоящего
Постановления, и не
попадания в коридор
безопасности.

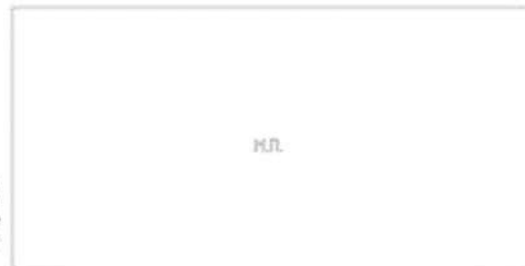

МУ "Управление
коммунального хозяйства
города Горно-Алтайска"
ул. Строителей, 3/1,
д. 18 тел. 6-43-33
(с учетом запрета
установки конструкций
данного типа в радиусе
пятидесяти метров от
планируемого места
установки иной
рекламной конструкции
данного типа и вида)



(с учетом восстановления всех разрушенных
элементов благоустройства, а также выносом
конструкции на расстояние от края проезжей
части в соответствии с ГОСТ Р 52044-2003.)

МЭП Горэлектросети
ул. Связистов, д. 1
тел. 4-83-05
(с учетом соблюдения
охраняемых зон
ЛЭП - 0,4 кВ)



Алтайский филиал
ПАО "Ростелеком",
МРФ "Сибирь"
ул. Чорос-Гуркина Г.И.
д. 244
тел. 2-22-55



АО "Горно-Алтайское"
Жилищно-коммунальное
хозяйство
ул. Красноармейская,
д. 52
тел. 8(388-22) 5-12-05



АО "Водоканал"
ул. Ленина, д. 244
тел. 4-51-14



ООО "Газпром
газораспределение
Томск" филиал
в Республике Алтай
ул. Ленина, д. 245
тел. 4-52-92
Согласовано при условии:
1. До начала
производства земляных
работ получить
разрешение на работы в
охранной зоне
газопровода в филиале
ООО "Газпром газораспределение Томск" в Республике Алтай, ул. Ленина 245.
2. На место производства работ вызвать представителя по телефону 4-52-92.
3. Работы в охранной зоне газопровода производить вручную от оси газопровода
по 2 м в обе стороны.
4. Водопровод должен проходить по вертикали ниже газопровода не менее 200мм
5. При параллельной прокладке соблюдать охранную зону газопровода не менее 2м.
6. В месте вскрытия газопровода провести подсыпку песком от верха газопровода
не менее 250 мм с последующим уплотнением.
7. Обратную засыпку газопровода производить в присутствии представителя
ООО "Газпром газораспределение Томск" в Республике Алтай

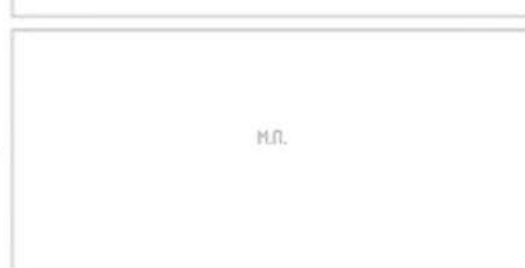

Фотоматериалы с привязкой к
предполагаемому месту ее установки в
произвольном масштабе (дизайн-макет),
выполненные с обзором местности за 50 - 80
метров до предполагаемого места установки и
эксплуатации рекламной конструкции по ходу
движения.

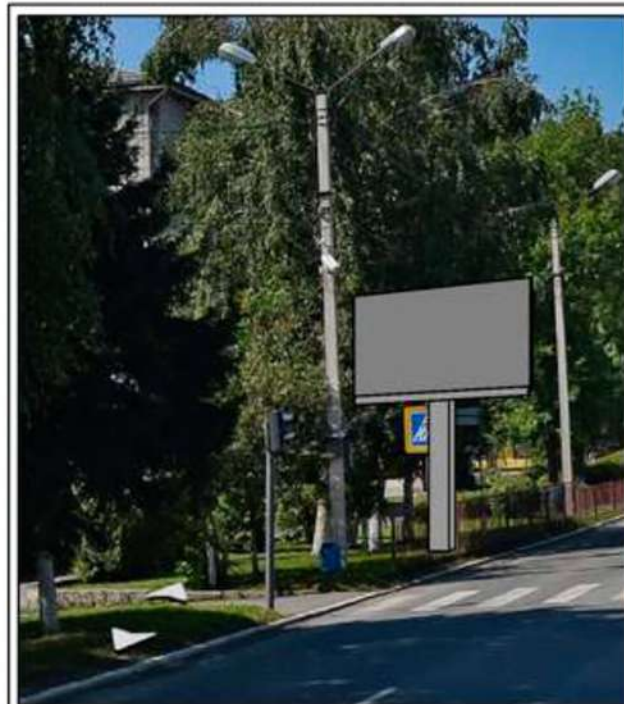

Фотоматериалы с привязкой к
предполагаемому месту ее установки в
произвольном масштабе (дизайн-макет),
выполненные с обзором местности за 50 - 80
метров до предполагаемого места установки и
эксплуатации рекламной конструкции против
хода движения.

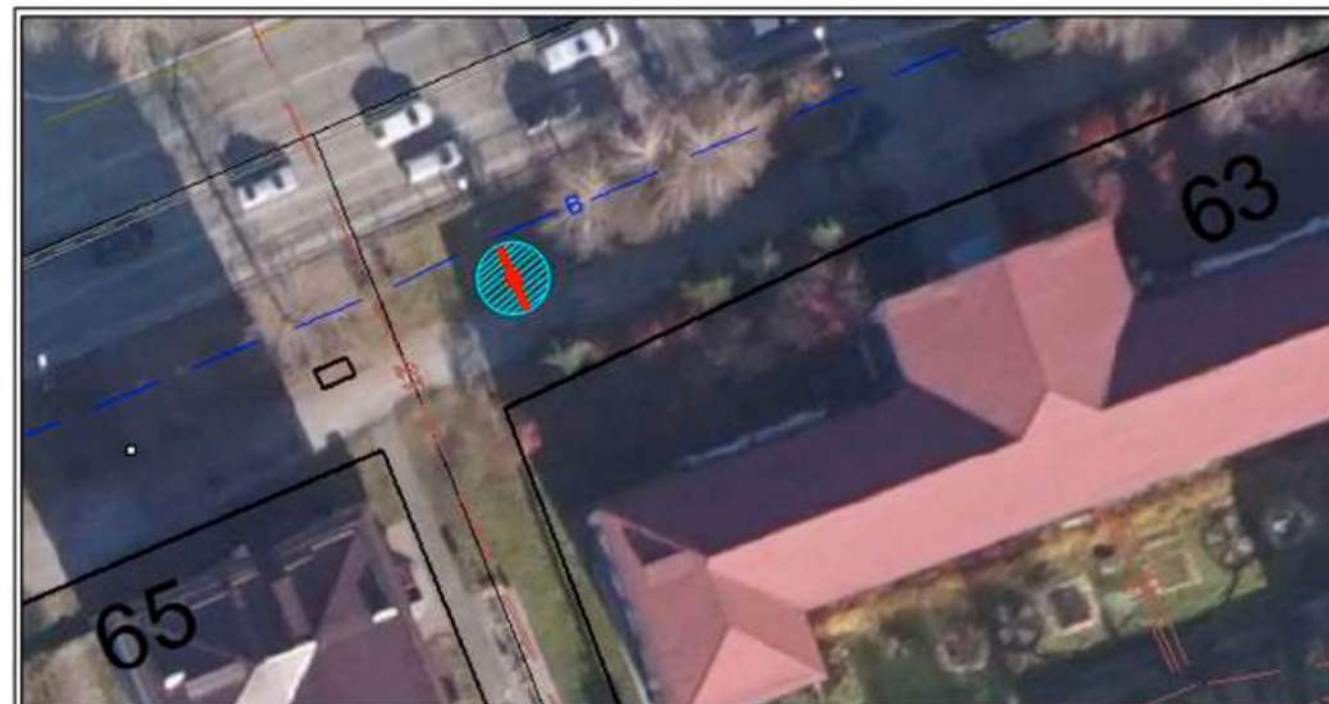

Условные обозначения : - место размещения рекламной конструкции Щит 6 м. х 3 м.
 - зона содержания рекламной конструкции Щит 6 м. х 3 м.

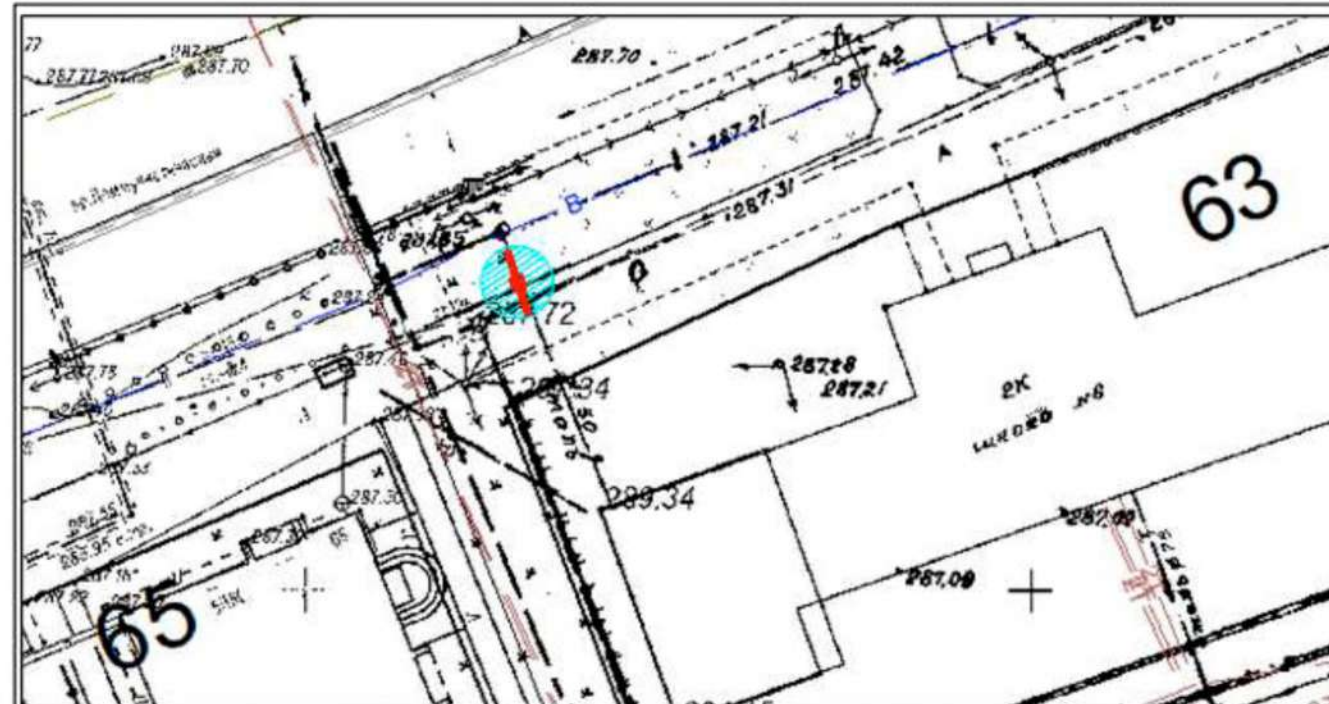

Условные обозначения : - место размещения рекламной конструкции

Особые отметки : _____



Место размещения рекламной конструкции № 51-20-Щ
 тип: Щит 6 м. х 3 м.
 адресный ориентир: г. Горно-Алтайск пр. Коммунистический д.51

Карта-схема размещения рекламной конструкции
 Фрагмент ортофотоплана/Часть топографического плана
 города Горно-Алтайска

Наименование организации
 Адрес/тел.

Печать согласования

МУ "Управление
 имущества,
 градостроительства
 и земельных отношений
 города Горно-Алтайска"
 пр. Коммунистический,
 д. 18 тел. 2-47-85
 (при условии соответствия
 требованиям настоящего
 Постановления, и не
 попадающая в коридор
 безопасности.

н.п.

МУ "Управление
 коммунального хозяйства
 города Горно-Алтайска"
 ул. Строителей, 3/1,
 д. 18 тел. 6-43-33
 (с учетом запрета
 установки конструкций
 данного типа в радиусе
 пятидесяти метров от
 планируемого места
 установки иной
 рекламной конструкции
 данного типа и вида)

н.п.

(с учетом восстановления всех разрушенных
 элементов благоустройства, а также выносом
 конструкции на расстояние от края проезжей
 части в соответствии с ГОСТ Р 52044-2003.)

МУП Горэлектросети
 ул. Связистов, д. 1
 тел. 4-83-05
 (с учетом соблюдения
 охраняемых зон
 ЛЭП - 0,4 кВ)

н.п.

Алтайский филиал
 ПАО "Ростелеком",
 МФ "Сибирь"
 ул. Чорос-Гуркина Г.И.
 д. 244
 тел. 2-22-55

н.п.

АО "Горно-Алтайское"
 Жилищно-коммунальное
 хозяйство
 ул. Красноармейская,
 д. 52
 тел. 8(388-22) 5-12-05

н.п.

АО "Водоканал"
 ул. Ленина, д. 244
 тел. 4-51-14

н.п.

ООО "Газпром
 газораспределение
 Томск" филиал
 в Республике Алтай
 ул. Ленина, д. 245
 тел. 4-52-92
 Согласовано при условии:
 1. До начала
 производства земляных
 работ получить
 разрешение на работы в
 охранной зоне
 газопровода в филиале
 ООО "Газпром газораспределение Томск" в Республике Алтай, ул. Ленина 245.
 2. На место производства работ вызвать представителя по телефону 4-52-92.
 3. Работы в охранной зоне газопровода производить вручную от оси газопровода
 по 2 м в обе стороны.
 4. Водопровод должен проходить по вертикали ниже газопровода не менее 200мм
 5. При параллельной прокладке соблюдать охранную зону газопровода не менее 2м.
 6. В месте вскрытия газопровода провести подсыпку песком от верха газопровода
 не менее 250 мм с последующим уплотнением.
 7. Обратную засыпку газопровода производить в присутствии представителя
 ООО "Газпром газораспределение Томск" в Республике Алтай

н.п.



Фотоматериалы с привязкой к
 предполагаемому месту ее установки в
 произвольном масштабе (дизайн-макет),
 выполненные с обзором местности за 50 - 80
 метров до предполагаемого места установки и
 эксплуатации рекламной конструкции по ходу
 движения.

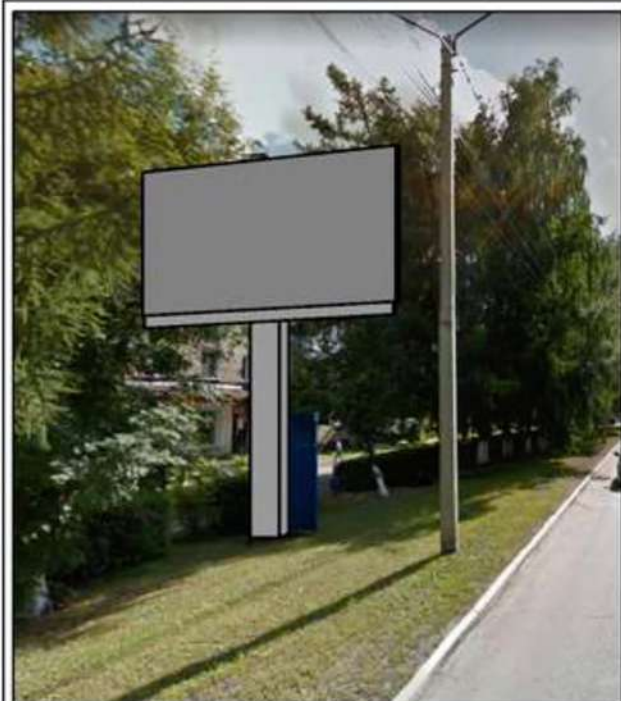

Фотоматериалы с привязкой к
 предполагаемому месту ее установки в
 произвольном масштабе (дизайн-макет),
 выполненные с обзором местности за 50 - 80
 метров до предполагаемого места установки и
 эксплуатации рекламной конструкции против
 хода движения.



Условные обозначения : - место размещения рекламной конструкции 6 м. х 3 м.
 - зона содержания рекламной конструкции 6 м. х 3 м.

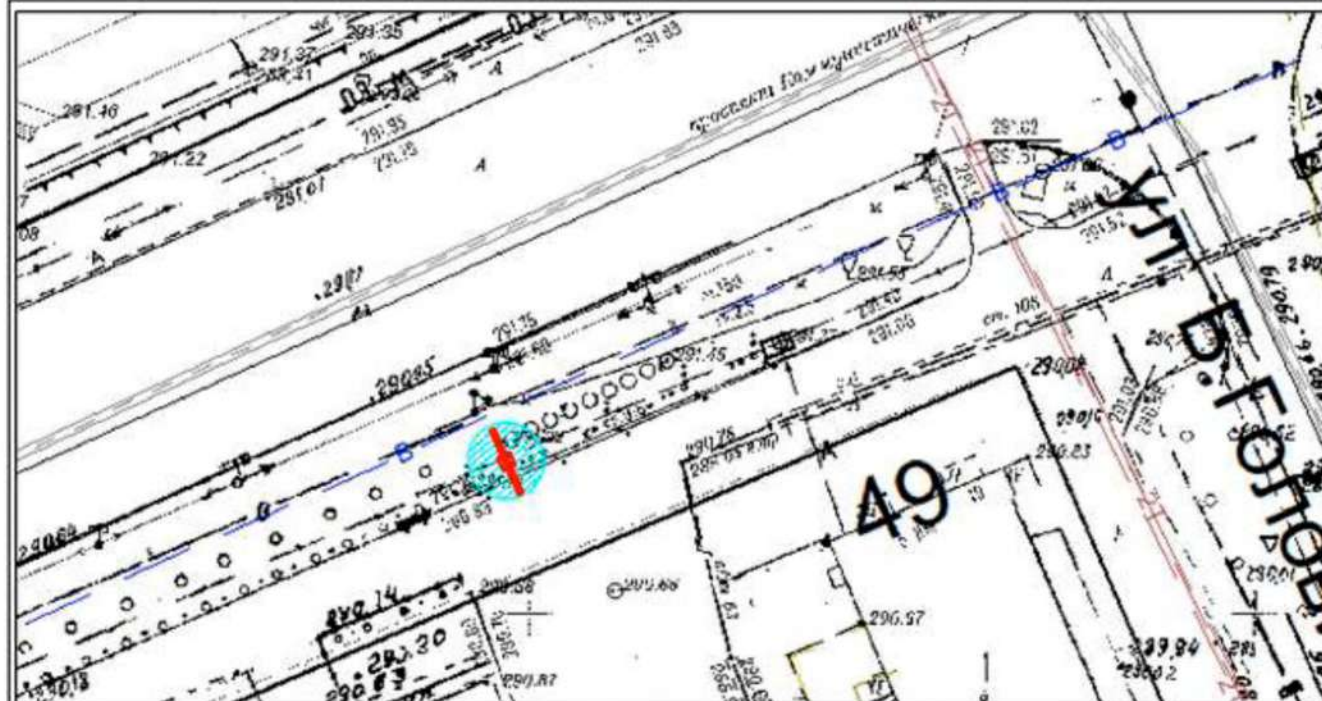

Условные обозначения : - место размещения рекламной конструкции

Особые отметки : _____



Место размещения рекламной конструкции № 52-20-Щ
тип: Щит 6 м. х 3 м.
адресный ориентир: г. Горно-Алтайск пр. Коммунистический д.54

Карта-схема размещения рекламной конструкции
Фрагмент ортофотоплана/Часть топографического плана
города Горно-Алтайска

Наименование организации
Адрес/тел.

Печать согласования

МУ "Управление
имущества,
градостроительства
и земельных отношений
города Горно-Алтайска"
пр. Коммунистический,
д. 18 тел. 2-47-85
(при условии соответствия
требованиям настоящего
Постановления, и не
попадающая в коридор
безопасности.



н.п.

МУ "Управление
коммунального хозяйства
города Горно-Алтайска"
ул. Строителей, 3/1,
д. 18 тел. 6-43-33
(с учётом запрета
установки конструкций
данного типа в радиусе
пятидесяти метров от
планируемого места
установки иной
рекламной конструкции
данного типа и вида)

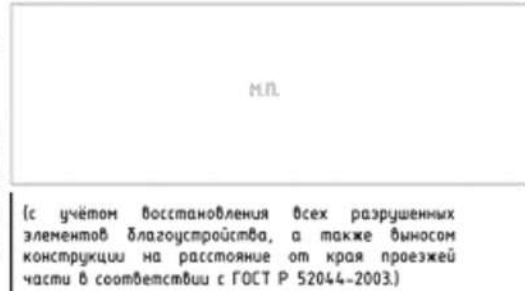

н.п.

(с учётом восстановления всех разрушенных
элементов благоустройства, а также выносом
конструкции на расстояние от края проезжей
части в соответствии с ГОСТ Р 52044-2003.)

МЭП Горэлектросети
ул. Связистов, д. 1
тел. 4-83-05
(с учётом соблюдения
охранных зон
ЛЭП - 0,4 кВ)

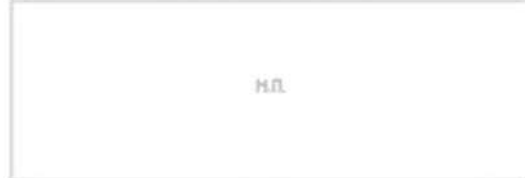

н.п.

Алтайский филиал
ПАО "Ростелеком",
ИРФ "Сибирь"
ул. Чорос-Гуркина Г.И.
д. 244
тел. 2-22-55

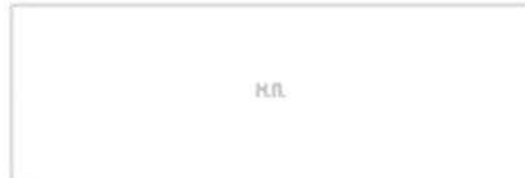

н.п.

АО "Горно-Алтайское"
Жилищно-коммунальное
хозяйство
ул. Красноармейская,
д. 52
тел. 8(388-22) 5-12-05

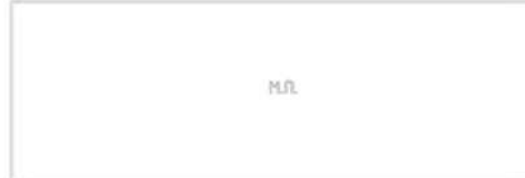

н.п.

АО "Водоканал"
ул. Ленина, д. 244
тел. 4-51-14



н.п.

ООО "Газпром
газораспределение
Томск" филиал
в Республике Алтай
ул. Ленина, д. 245
тел. 4-52-92
Согласовано при условии:
1. До начала
производства земляных
работ получить
разрешение на работы в
охранной зоне
газопровода в филиале
ООО "Газпром газораспределение Томск" в Республике Алтай, ул. Ленина 245.
2. На место производства работ вызвать представителя по телефону 4-52-92.
3. Работы в охранной зоне газопровода производить вручную от осей газопровода
по 2 м в обе стороны.
4. Водопровод должен проходить по вертикали ниже газопровода не менее 200мм
5. При параллельной прокладке соблюдать охранную зону газопровода не менее 2м.
6. В месте вскрытия газопровода провести подсыпку песком от верха газопровода
не менее 250 мм с последующим уплотнением.
7. Обратную засыпку газопровода производить в присутствии представителя
ООО "Газпром газораспределение Томск" в Республике Алтай



н.п.



Фотоматериалы с привязкой к
предполагаемому месту ее установки в
произвольном масштабе (дизайн-макет),
выполненные с обзором местности за 50 - 80
метров до предполагаемого места установки и
эксплуатации рекламной конструкции по ходу
движения.



Фотоматериалы с привязкой к
предполагаемому месту ее установки в
произвольном масштабе (дизайн-макет),
выполненные с обзором местности за 50 - 80
метров до предполагаемого места установки и
эксплуатации рекламной конструкции по ходу
хода движения.

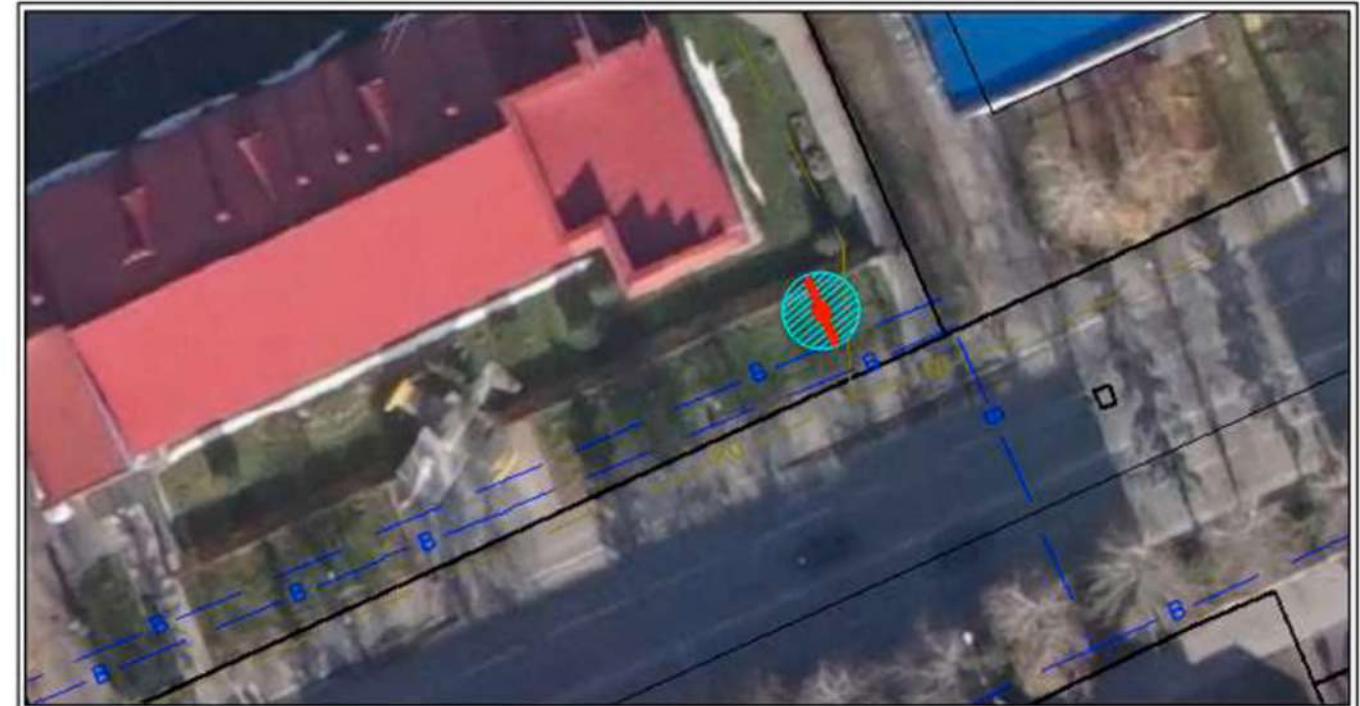

Условные обозначения: - место размещения рекламной конструкции Щит 6 м. х 3 м.
 - зона содержания рекламной конструкции Щит 6 м. х 3 м.



Условные обозначения: - место размещения рекламной конструкции

Особые отметки _____



Место размещения рекламной конструкции № 1-20-С
тип: СКРОЙЛЕР
адресный ориентир: г. Горно-Алтайск пр.Коммунистический д.159

Карта-схема размещения рекламной конструкции
Фрагмент ортофотоплана/Часть топографического плана
города Горно-Алтайска

Наименование организации
Адрес/тел.

Печать согласования

МУ "Управление
имущества,
градостроительства
и земельных отношений
города Горно-Алтайска"
пр. Коммунистический,
д. 18 тел. 2-47-85
(при условии соответствия
требованиям настоящего
Постановления, и не
попадания в коридор
безопасности.

М.П.

МУ "Управление
коммунального хозяйства
города Горно-Алтайска"
ул. Строителей, 3/1,
д. 18 тел. 6-43-33
(с учётом запрета
установки конструкций
данного типа в радиусе
пятидесяти метров от
планируемого места
установки иной
рекламной конструкции
данного типа и вида)

М.П.

(с учётом восстановления всех разрушенных
элементов благоустройства, а также выносом
конструкции на расстояние от края проезжей
части в соответствии с ГОСТ Р 52044-2003.)

МУП Горэлектросети
ул. Связистов, д. 1
тел. 4-83-05
(с учётом соблюдения
охранных зон
ЛЭП - 0,4 кВ)

М.П.

Алтайский филиал
ПАО "Ростелеком"
МРФ "Сибирь"
ул. Чорос-Гуркина Г.И.
д. 244
тел. 2-22-55

М.П.

АО "Горно-Алтайское"
Жилищно-коммунальное
хозяйство
ул. Красноармейская,
д. 52
тел. 8(388-22) 5-12-05

М.П.

АО "Водоканал"
ул. Ленина, д. 244
тел. 4-51-14

М.П.

ООО "Газпром
газораспределение
Томск" филиал
в Республике Алтай
ул. Ленина, д. 245
тел. 4-52-92

М.П.

Согласовано при условии:
1. До начала
производства земляных
работ получить
разрешение на работы в
охранной зоне
газопровода в филиале
ООО "Газпром газораспределение Томск" в Республике Алтай, ул. Ленина 245.
2. На место производства работ вызвать представителя по телефону 4-52-92.
3. Работы в охранной зоне газопровода производить вручную от оси газопровода
по 2 м в обе стороны.
4. Водопровод должен проходить по вертикали ниже газопровода не менее 200мм
5. При параллельной прокладке соблюдать охранную зону газопровода не менее 2м.
6. В месте вскрытия газопровода провести подсыпку песком от верха газопровода
не менее 250 мм с последующим уплотнением.
7. Обратную засыпку газопровода производить в присутствии представителя
ООО "Газпром газораспределение Томск" в Республике Алтай

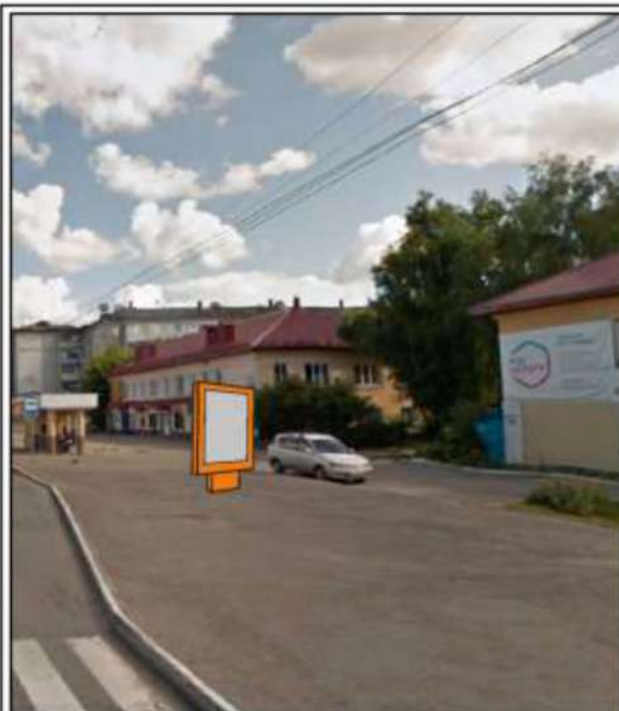

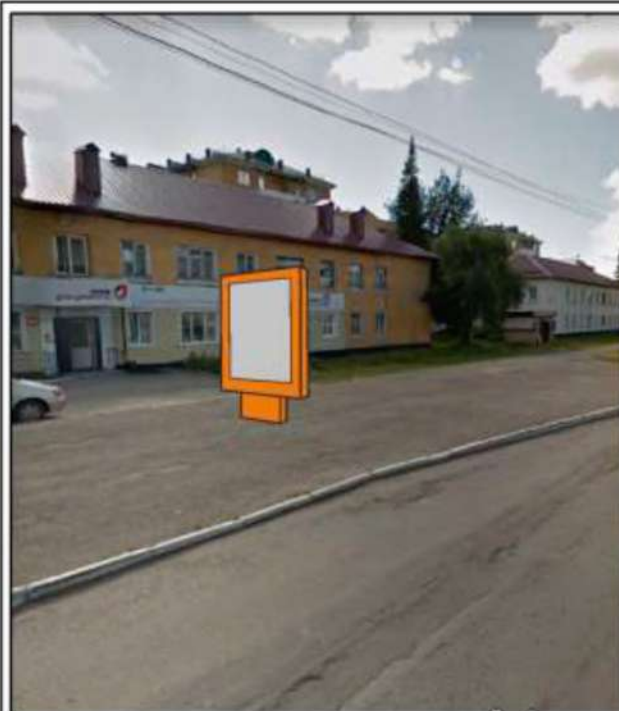

Фотоматериалы с привязкой к
предполагаемому месту ее установки в
произвольном масштабе (дизайн-макет),
выполненные с обзором местности за 50 - 80
метров до предполагаемого места установки и
эксплуатации рекламной конструкции по ходу
движения.



Фотоматериалы с привязкой к
предполагаемому месту ее установки в
произвольном масштабе (дизайн-макет),
выполненные с обзором местности за 50 - 80
метров до предполагаемого места установки и
эксплуатации рекламной конструкции против
хода движения.



Условные обозначения :  - место размещения рекламной конструкции Скройлер
 - зона содержания рекламной конструкции Скройлер

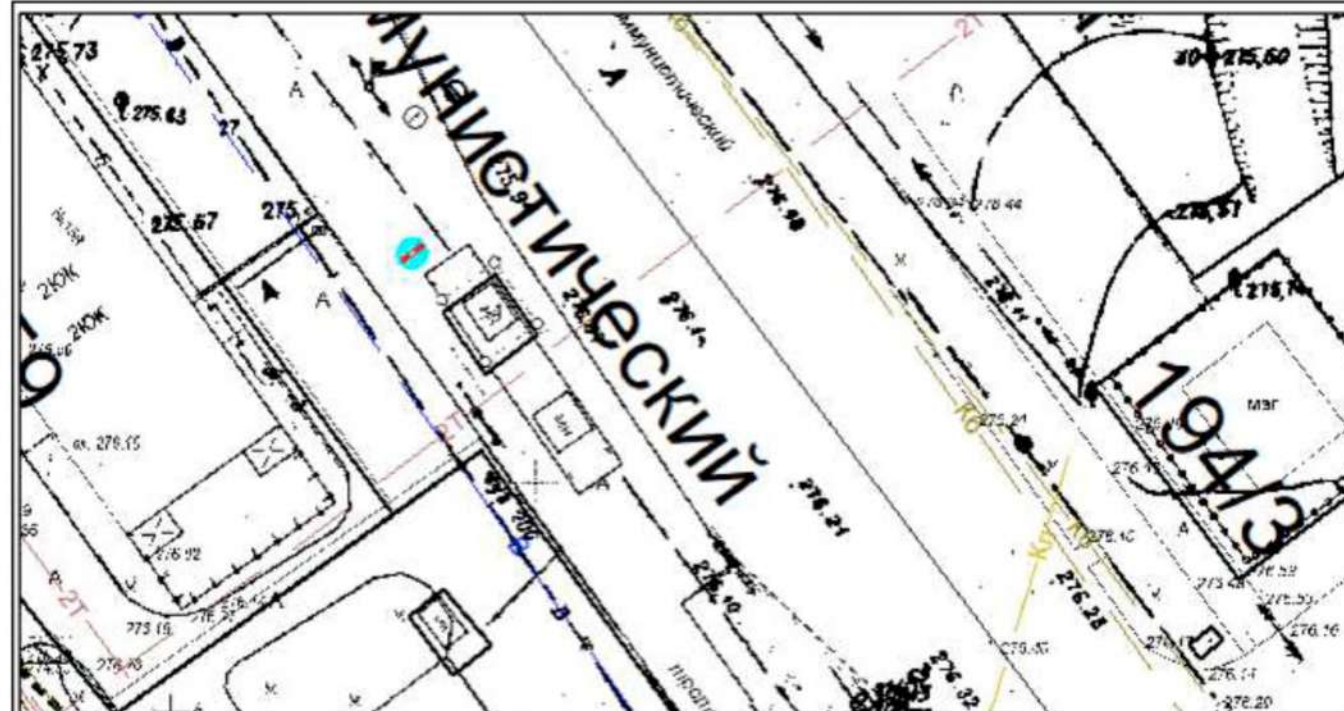

Условные обозначения :  - место размещения рекламной конструкции

Особые отметки :



Место размещения рекламной конструкции № 2-20-С
тип: СКРОЙЛЕР
адресный ориентир: г. Горно-Алтайск пр.Коммунистический д.159

Карта-схема размещения рекламной конструкции
Фрагмент ортофотоплана/Часть топографического плана
города Горно-Алтайска

Наименование организации
Адрес/тел.

Печать согласования

МУ "Управление
имущества,
градоостроительства
и земельных отношений
города Горно-Алтайска"
пр. Коммунистический,
д. 18 тел. 2-47-85
(при условии соответствия
требованиям настоящего
Постановления, и не
попадания в коридор
безопасности.

М.П.

МУ "Управление
коммунального хозяйства
города Горно-Алтайска"
ул. Строителей, 3/1,
д. 18 тел. 6-43-33
(с учётом запрета
установки конструкций
данного типа в радиусе
пятидесяти метров от
планируемого места
установки иной
рекламной конструкции
данного типа и вида)

М.П.

(с учётом восстановления всех разрушенных
элементов благоустройства, а также выносом
конструкции на расстояние от края проезжей
части в соответствии с ГОСТ Р 52044-2003.)

МУП Горэлектросети
ул. Связистов, д. 1
тел. 4-83-05
(с учётом соблюдения
охранных зон
ЛЭП - 0.4 кВ)

М.П.

Алтайский филиал
ПАО "Ростелеком"
МРФ "Сибирь"
ул. Чорос-Гуркина Г.И.
д. 244
тел. 2-22-55

М.П.

АО "Горно-Алтайское"
Жилищно-коммунальное
хозяйство
ул. Красноармейская,
д. 52
тел. 8(388-22) 5-12-05

М.П.

АО "Водоканал"
ул. Ленина, д. 244
тел. 4-51-14

М.П.

ООО "Газпром
газораспределение
Томск" филиал
в Республике Алтай
ул. Ленина, д. 245
тел. 4-52-92
Согласовано при условии:
1. До начала
производства земляных
работ получить
разрешение на работы в
охранной зоне
газопровода в филиале
ООО "Газпром газораспределение Томск" в Республике Алтай, ул. Ленина 245.
2. На место производства работ вызвать представителя по телефону 4-52-92.
3. Работы в охранной зоне газопровода производить вручную от оси газопровода
по 2 м в обе стороны.
4. Водопровод должен проходить по вертикали ниже газопровода не менее 200мм
5. При параллельной прокладке соблюдать охранную зону газопровода не менее 2м.
6. В месте вскрытия газопровода провести подсыпку песком от верха газопровода
не менее 250 мм с последующим уплотнением.
7. Обратную засыпку газопровода производить в присутствии представителя
ООО "Газпром газораспределение Томск" в Республике Алтай

М.П.



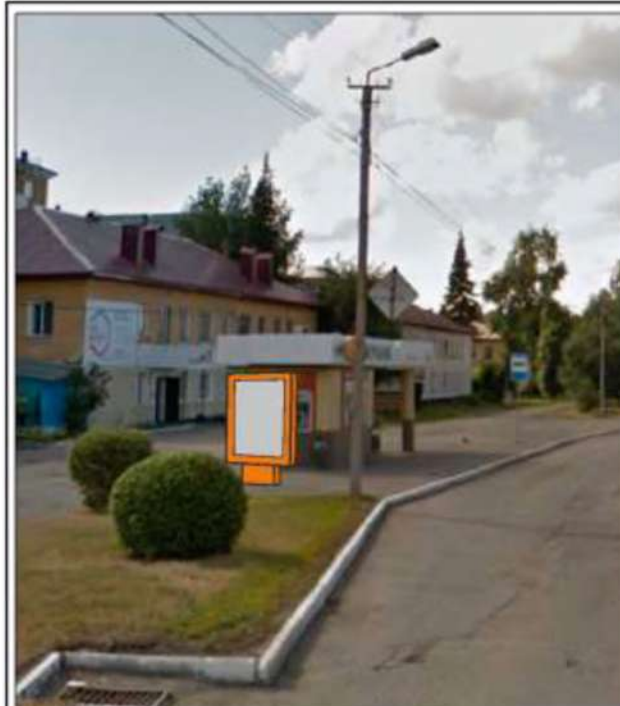

Фотоматериалы с привязкой к
предполагаемому месту ее установки в
произвольном масштабе (дизайн-макет),
выполненные с обзором местности за 50 - 80
метров до предполагаемого места установки и
эксплуатации рекламной конструкции по ходу
движения.



Фотоматериалы с привязкой к
предполагаемому месту ее установки в
произвольном масштабе (дизайн-макет),
выполненные с обзором местности за 50 - 80
метров до предполагаемого места установки и
эксплуатации рекламной конструкции против
хода движения.



Условные обозначения :  - место размещения рекламной конструкции скройлер
 - зона содержания рекламной конструкции скройлер

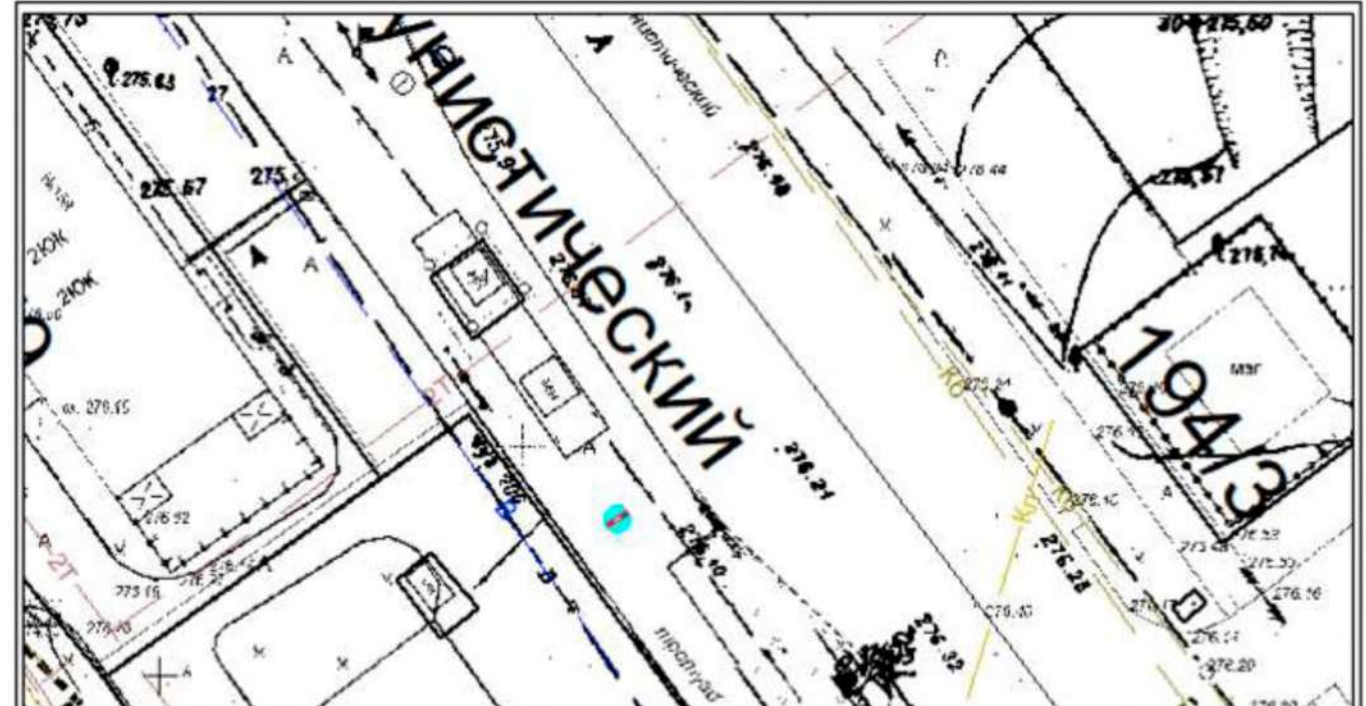

Условные обозначения :  - место размещения рекламной конструкции

Особые отметки : _____



Место размещения рекламной конструкции № 3-20-С
тип: СКРОЙЛЕР
адресный ориентир: г. Горно-Алтайск пр. Коммунистический д.128

Карта-схема размещения рекламной конструкции
Фрагмент ортофотоплана/Часть топографического плана
города Горно-Алтайска

Наименование организации
Адрес/тел.

Печать согласования

МУ "Управление
имущества,
градостроительства
и земельных отношений
города Горно-Алтайска"
пр. Коммунистический,
д. 18 тел. 2-47-85
(при условии соответствия
требованиям настоящего
Постановления, и не
попадания в коридор
безопасности.)

н.п.

МУ "Управление
коммунального хозяйства
города Горно-Алтайска"
ул. Строителей, 3/1,
д. 18 тел. 6-43-33
(с учётом запрета
установки конструкций
данного типа в радиусе
пятидесяти метров от
планируемого места
установки иной
рекламной конструкции
данного типа и вида)

н.п.

(с учётом восстановления всех разрушенных
элементов благоустройства, а также выносом
конструкции на расстояние от края проезжей
части в соответствии с ГОСТ Р 52044-2003.)

МУП Горэлектросети
ул. Связистов, д. 1
тел. 4-83-05
(с учётом соблюдения
охранных зон
ЛЭП - 0,4 кВ)

н.п.

Алтайский филиал
ПАО "Ростелеком",
МРФ "Сибирь"
ул. Чорос-Гуркина Г.И.
д. 244
тел. 2-22-55

н.п.

АО "Горно-Алтайское"
Жилищно-коммунальное
хозяйство
ул. Красноармейская,
д. 52
тел. 8(388-22) 5-12-05

н.п.

АО "Водоканал"
ул. Ленина, д. 244
тел. 4-51-14

н.п.

ООО "Газпром
газораспределение
Томск" филиал
в Республике Алтай
ул. Ленина, д. 245
тел. 4-52-92
Согласовано при условии:
1. До начала
производства земляных
работ получить
разрешение на работы в
охранной зоне
газопровода в филиале
ООО "Газпром газораспределение Томск" в Республике Алтай, ул. Ленина 245.
2. На место производства работ вызвать представителя по телефону 4-52-92.
3. Работы в охранной зоне газопровода производить вручную от оси газопровода
по 2 м в обе стороны.
4. Водопровод должен проходить по вертикали ниже газопровода не менее 200мм
5. При параллельной прокладке соблюдать охранную зону газопровода не менее 2м.
6. В месте вскрытия газопровода провести подсыпку песком от верха газопровода
не менее 250 мм с последующим уплотнением.
7. Обратную засыпку газопровода производить в присутствии представителя
ООО "Газпром газораспределение Томск" в Республике Алтай

н.п.



Фотоматериалы с привязкой к
предполагаемому месту ее установки в
произвольном масштабе (дизайн-макет),
выполненные с обзором местности за 50 - 80
метров до предполагаемого места установки и
эксплуатации рекламной конструкции по ходу
движения.



Фотоматериалы с привязкой к
предполагаемому месту ее установки в
произвольном масштабе (дизайн-макет),
выполненные с обзором местности за 50 - 80
метров до предполагаемого места установки и
эксплуатации рекламной конструкции против
хода движения.



Условные обозначения:



- место размещения рекламной конструкции Скройлер



- зона содержания рекламной конструкции Скройлер



Условные обозначения:



- место размещения рекламной конструкции

Особые отметки:



Место размещения рекламной конструкции № 4-20-С
тип: СКРОЙЛЕР
адресный ориентир: г. Горно-Алтайск пр.Коммунистический д.142/1

63

Карта-схема размещения рекламной конструкции
Фрагмент ортофотоплана/Часть топографического плана
города Горно-Алтайска

Наименование организации
Адрес/тел.

Печать согласования

МУ "Управление
имущества,
градостроительства
и земельных отношений
города Горно-Алтайска"
пр. Коммунистический,
д. 18 тел. 2-47-85
(при условии соответствия
преобладанию настоящего
Постановления, и не
попадания в коридор
безопасности.

н.п.

МУ "Управление
коммунального хозяйства
города Горно-Алтайска"
ул. Строителей, 3/1,
д. 18 тел. 6-43-33
(с учётом запрета
установки конструкций
данного типа в радиусе
пятидесяти метров от
планируемого места
установки иной
рекламной конструкции
данного типа и вида)

н.п.

(с учётом восстановления всех разрушенных
элементов благоустройства, а также выносом
конструкции на расстояние от края проезжей
части в соответствии с ГОСТ Р 52044-2003.)

МУП Горэлектросети
ул. Связистов, д. 1
тел. 4-83-05
(с учётом соблюдения
охранных зон
ЛЭП - 0,4 кВ)

н.п.

Алтайский филиал
ПАО "Ростелеком",
МРФ "Губия"
ул. Чорос-Гуркина Г.И.
д. 244
тел. 2-22-55

н.п.

АО "Горно-Алтайское"
Жилищно-коммунальное
хозяйство
ул. Красноармейская,
д. 52
тел. 8(388-22) 5-12-05

н.п.

АО "Водоканал"
ул. Ленина, д. 244
тел. 4-51-14

н.п.

ООО "Газпром
газораспределение
Томск" филиал
в Республике Алтай
ул. Ленина, д. 245
тел. 4-52-92
Согласовано при условии:
1. До начала
производства земляных
работ получить
разрешение на работы в
охранной зоне
газопровода в филиале

н.п.

ООО "Газпром газораспределение Томск" в Республике Алтай, ул. Ленина 245.
2. На место производства работ вызвать представителя по телефону 4-52-92.
3. Работы в охранной зоне газопровода производить вручную от оси газопровода по 2 м в обе стороны.
4. Водопровод должен проходить по вертикали ниже газопровода не менее 200мм
5. При параллельной прокладке соблюдать охранную зону газопровода не менее 2м.
6. В месте вскрытия газопровода провести подсыпку песком от верха газопровода не менее 250 мм с последующим уплотнением.
7. Обратную засыпку газопровода производить в присутствии представителя
ООО "Газпром газораспределение Томск" в Республике Алтай

Илл. Барский А.А. 2-27-06



Фотоматериалы с привязкой к
предполагаемому месту ее установки в
произвольном масштабе (дизайн-макет),
выполненные с обзором местности за 50 - 80
метров до предполагаемого места установки и
эксплуатации рекламной конструкции по ходу
движения.



Фотоматериалы с привязкой к
предполагаемому месту ее установки в
произвольном масштабе (дизайн-макет),
выполненные с обзором местности за 50 - 80
метров до предполагаемого места установки и
эксплуатации рекламной конструкции против
хода движения.

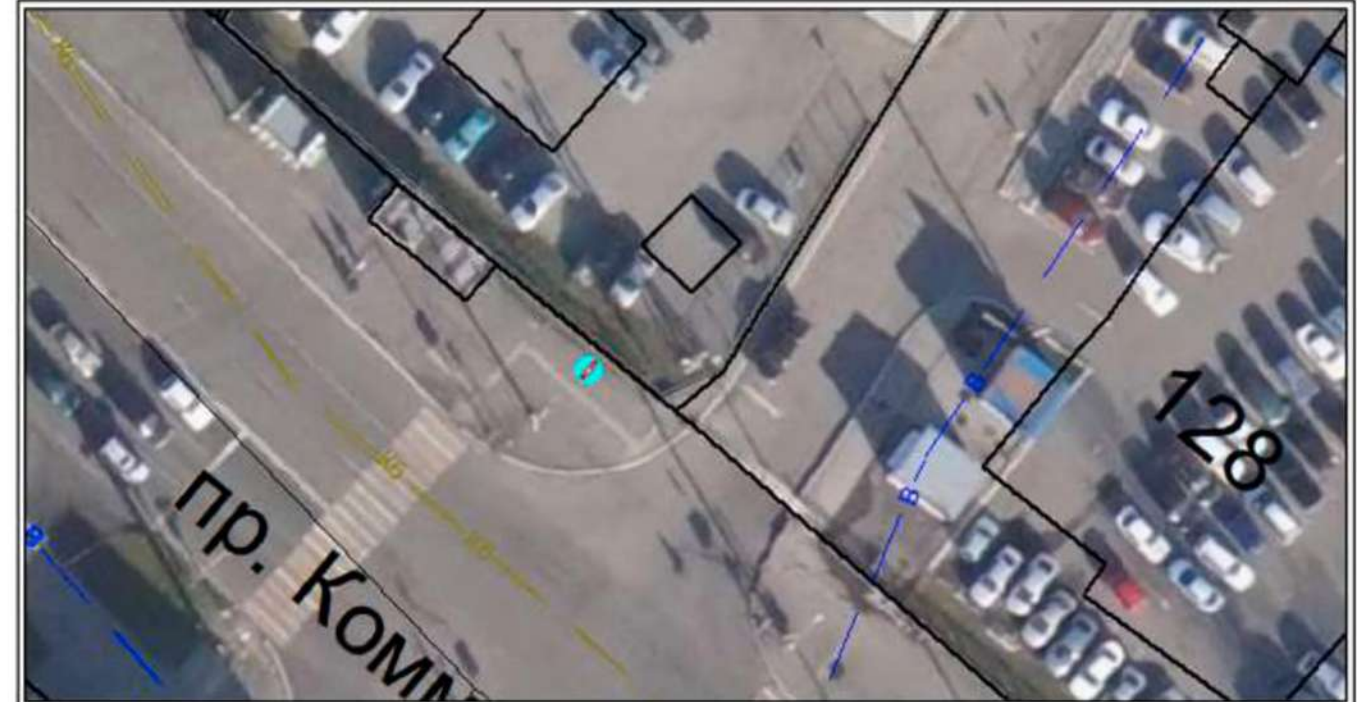

Условные обозначения : - место размещения рекламной конструкции Скройлер
 - зона содержания рекламной конструкции Скройлер



Условные обозначения : - место размещения рекламной конструкции

Особые отметки :



Место размещения рекламной конструкции № 5-20-С
 тип: СКРОЙЛЕР
 адресный ориентир: г. Горно-Алтайск пр. Коммунистический д.100

Карта-схема размещения рекламной конструкции
 Фрагмент ортофотоплана/Часть топографического плана
 города Горно-Алтайска

Наименование организации
 Адрес/тел.

Печать согласования

МУ "Управление
 имущества,
 градостроительства
 и земельных отношений
 города Горно-Алтайска"
 пр. Коммунистический,
 д. 18 тел. 2-47-85
 (при условии соответствия
 требованиям настоящего
 Постановления, и не
 попадания в коридор
 безопасности.)

М.П.

МУ "Управление
 коммунального хозяйства
 города Горно-Алтайска"
 ул. Строителей, 3/1,
 д. 18 тел. 6-43-33
 (с учётом запрета
 установки конструкций
 данного типа в радиусе
 пятидесяти метров от
 планируемого места
 установки иной
 рекламной конструкции
 данного типа и вида)

М.П.

(с учётом восстановления всех разрушенных
 элементов благоустройства, а также выносом
 конструкции на расстояние от края проезжей
 части в соответствии с ГОСТ Р 52044-2003.)

МЯП Горэлектросети
 ул. Связистов, д. 1
 тел. 4-83-05
 (с учётом соблюдения
 охраняемых зон
 ЛЭП - 0,4 кВ)

М.П.

Алтайский филиал
 ПАО "Ростелеком",
 МФ "Сибирь"
 ул. Чорос-Гуркина Г.И.
 д. 244
 тел. 2-22-55

М.П.

АО "Горно-Алтайское"
 Жилищно-коммунальное
 хозяйство
 ул. Красноармейская,
 д. 52
 тел. 8(388-22) 5-12-05

М.П.

АО "Водоканал"
 ул. Ленина, д. 244
 тел. 4-51-14

М.П.

ООО "Газпром
 газораспределение
 Томск" филиал
 в Республике Алтай
 ул. Ленина, д. 245
 тел. 4-52-92
 Согласовано при условии:
 1. До начала
 производства земляных
 работ получить
 разрешение на работы в
 охранной зоне
 газопровода в филиале
 ООО "Газпром газораспределение Томск" в Республике Алтай, ул. Ленина 245.

М.П.

2. На место производства работ вызвать представителя по телефону 4-52-92.
3. Работы в охранной зоне газопровода производить вручную от оси газопровода по 2 м в обе стороны.
4. Водопровод должен проходить по вертикали ниже газопровода не менее 200мм
5. При параллельной прокладке соблюдать охранную зону газопровода не менее 2м.
6. В месте вскрытия газопровода провести подсыпку песком от верха газопровода не менее 250 мм с последующим уплотнением.
7. Обратную засыпку газопровода производить в присутствии представителя ООО "Газпром газораспределение Томск" в Республике Алтай





Фотоматериалы с привязкой к
 предполагаемому месту ее установки в
 произвольном масштабе (дизайн-макет),
 выполненные с обзором местности за 50 - 80
 метров до предполагаемого места установки и
 эксплуатации рекламной конструкции по ходу
 движения.

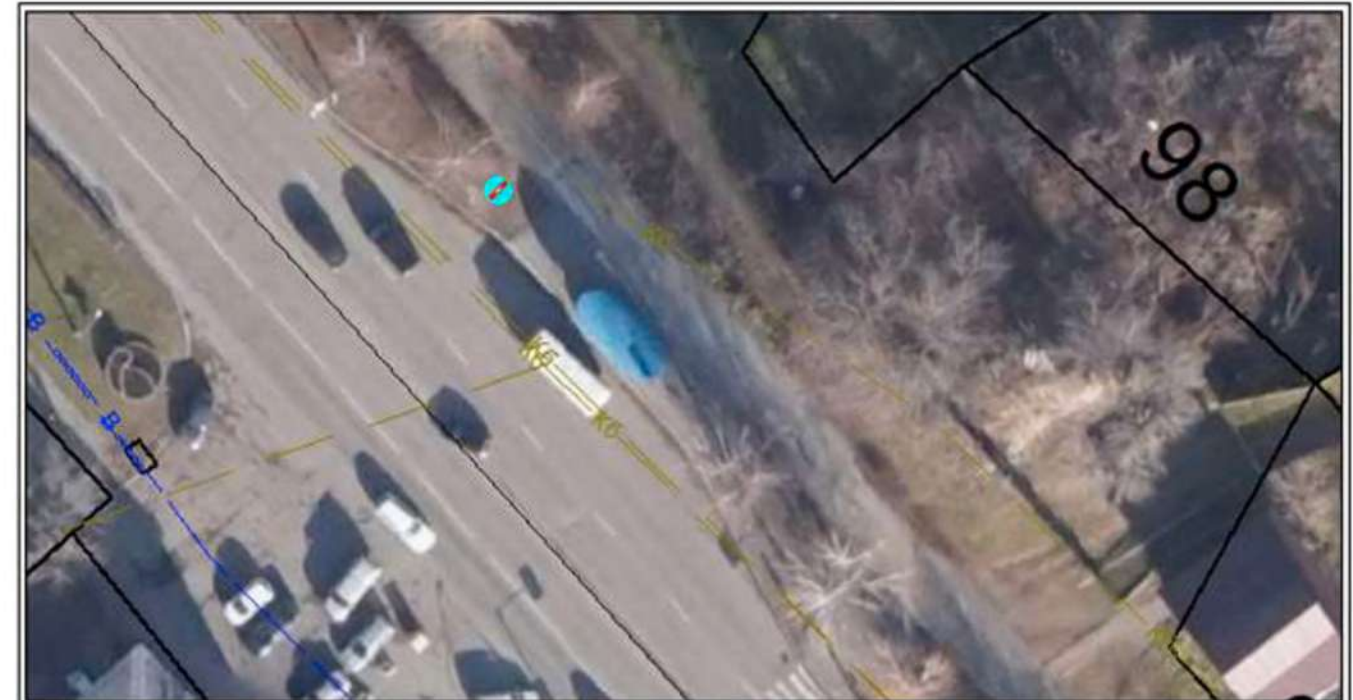

Фотоматериалы с привязкой к
 предполагаемому месту ее установки в
 произвольном масштабе (дизайн-макет),
 выполненные с обзором местности за 50 - 80
 метров до предполагаемого места установки и
 эксплуатации рекламной конструкции против
 хода движения.



Условные обозначения :  - место размещения рекламной конструкции Скройлер
 - зона содержания рекламной конструкции Скройлер

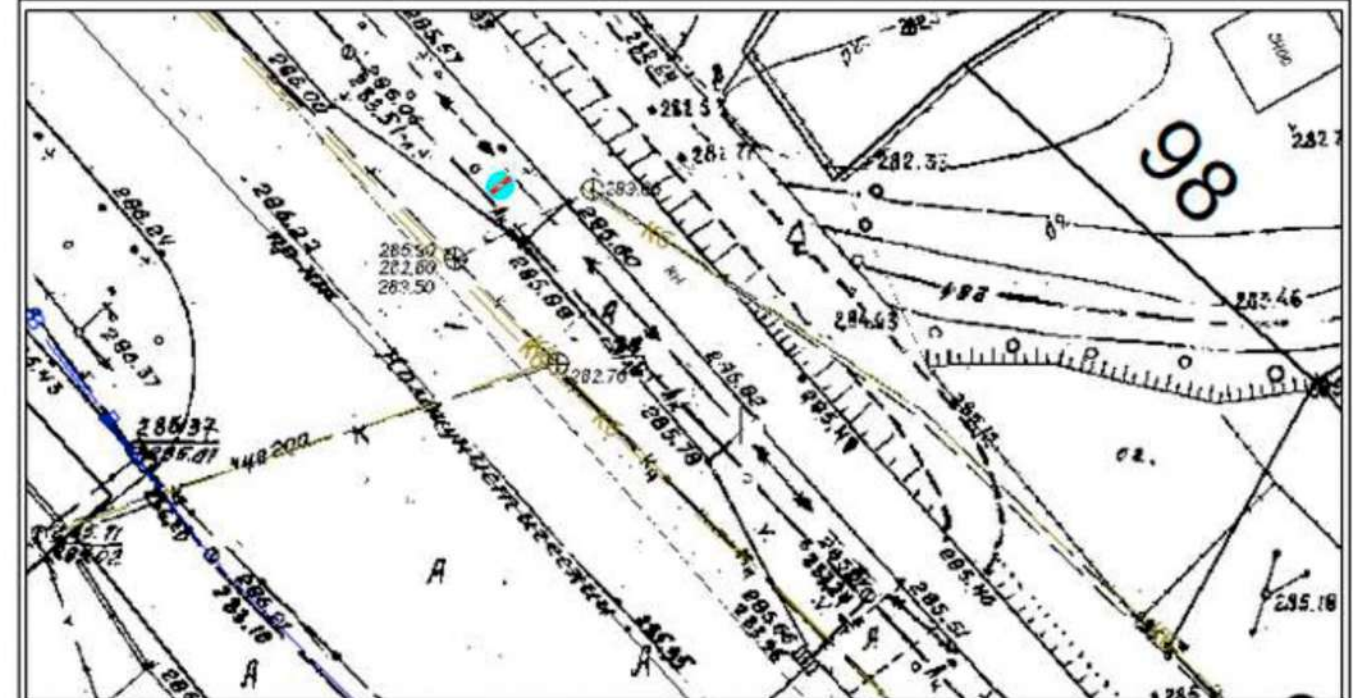

Условные обозначения :  - место размещения рекламной конструкции

Особые отметки : _____



Место размещения рекламной конструкции № 6-20-С
тип: СКРОЙЛЕР
адресный ориентир: г. Горно-Алтайск пр. Коммунистический д.85

Карта-схема размещения рекламной конструкции
Фрагмент ортофотоплана/Часть топографического плана
города Горно-Алтайска

Наименование организации
Адрес/тел.

Печать согласования

МУ "Управление
имущества,
градостроительства
и земельных отношений
города Горно-Алтайска"
пр. Коммунистический,
д. 18 тел. 2-47-85
(при условии соответствия
требованиям настоящего
Постановления, и не
попадания в коридор
безопасности.

н.п.

МУ "Управление
коммунального хозяйства
города Горно-Алтайска"
ул. Строителей, 3/1,
д. 18 тел. 6-43-33
(с учетом запрета
установки конструкций
данного типа в радиусе
пятидесяти метров от
планируемого места
установки иной
рекламной конструкции
данного типа и вида)

н.п.

(с учетом восстановления всех разрушенных
элементов благоустройства, а также выносом
конструкции на расстояние от края проезжей
части в соответствии с ГОСТ Р 52044-2003.)

МУП Горэлектросети
ул. Связистов, д. 1
тел. 4-83-05
(с учетом соблюдения
охранных зон
ЛЭП - 0,4 кВ)

н.п.

Алтайский филиал
ПАО "Ростелеком",
МРФ "Сибирь"
ул. Чорос-Гуркина Г.И.
д. 244
тел. 2-22-55

н.п.

АО "Горно-Алтайское"
Жилищно-коммунальное
хозяйство
ул. Красноармейская,
д. 52
тел. 8(388-22) 5-12-05

н.п.

АО "Водоканал"
ул. Ленина, д. 244
тел. 4-51-14

н.п.

ООО "Газпром
газораспределение
Томск" филиал
в Республике Алтай
ул. Ленина, д. 245
тел. 4-52-92
Согласовано при условии:
1. До начала
производства земляных
работ получить
разрешение на работы в
охранной зоне
газопровода в филиале

н.п.

ООО "Газпром газораспределение Томск" в Республике Алтай, ул. Ленина 245.
2. На место производства работ вызвать представителя по телефону 4-52-92.
3. Работы в охранной зоне газопровода производить вручную от оси газопровода по 2 м в обе стороны.
4. Водопровод должен проходить по вертикали ниже газопровода не менее 200мм
5. При параллельной прокладке соблюдать охранную зону газопровода не менее 2м.
6. В месте вскрытия газопровода провести подсыпку песком от верха газопровода не менее 250 мм с последующим уплотнением.
7. Обратную засыпку газопровода производить в присутствии представителя
ООО "Газпром газораспределение Томск" в Республике Алтай



Фотоматериалы с привязкой к
предполагаемому месту ее установки в
произвольном масштабе (дизайн-макет),
выполненные с обзором местности за 50 - 80
метров до предполагаемого места установки и
эксплуатации рекламной конструкции по ходу
движения.

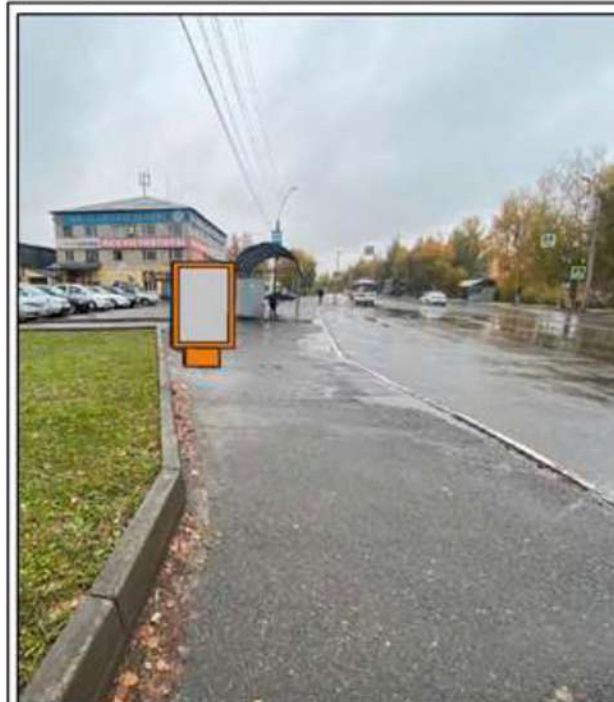

Фотоматериалы с привязкой к
предполагаемому месту ее установки в
произвольном масштабе (дизайн-макет),
выполненные с обзором местности за 50 - 80
метров до предполагаемого места установки и
эксплуатации рекламной конструкции против
хода движения.

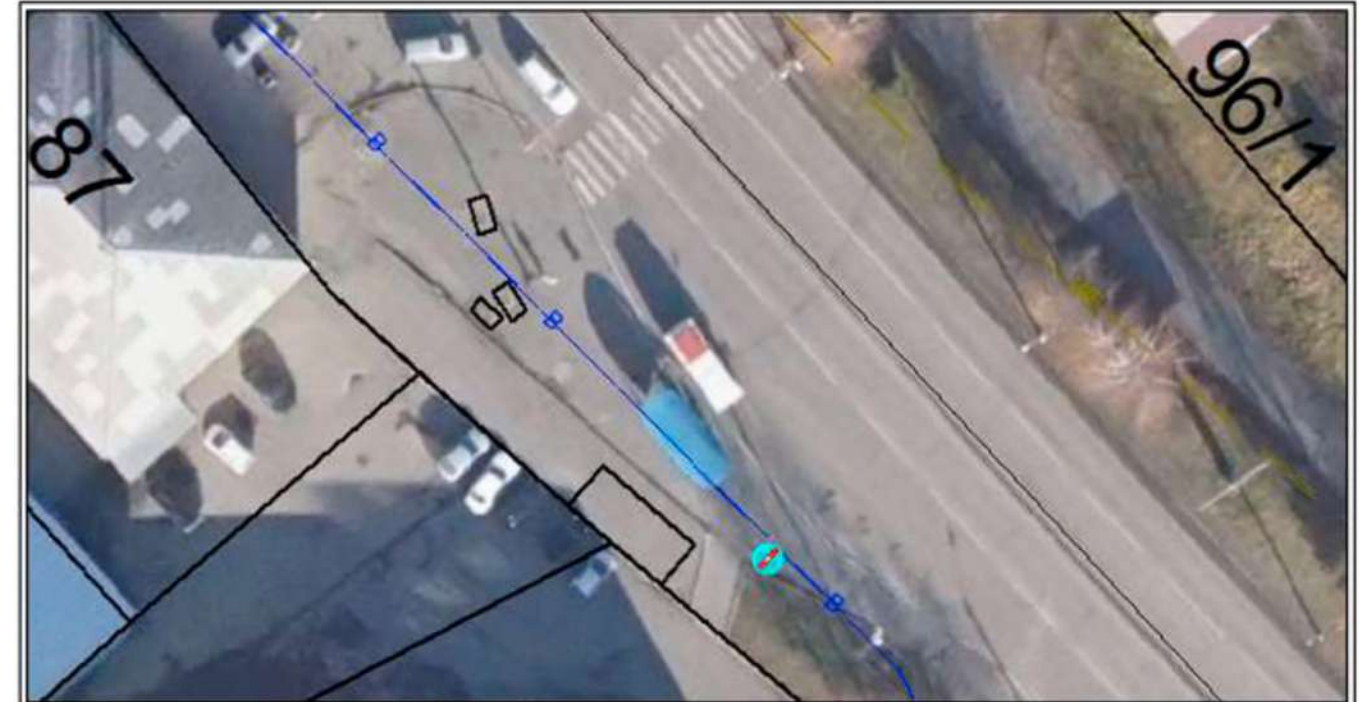

Условные обозначения: - место размещения рекламной конструкции Скройлер
 - зона содержания рекламной конструкции Скройлер

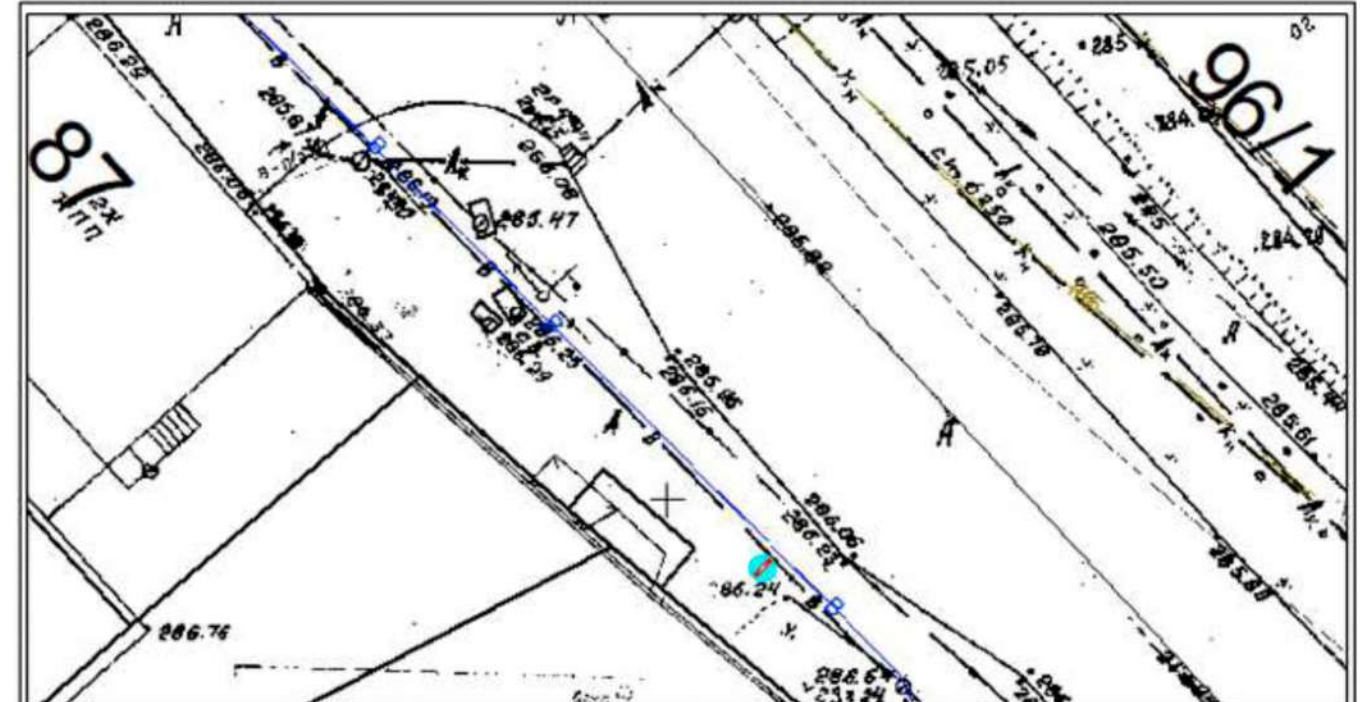

Условные обозначения: - место размещения рекламной конструкции

Особые отметки:



Место размещения рекламной конструкции № 7-20-С
 тип: СКРОЙЛЕР
 адресный ориентир: г. Горно-Алтайск пр.Коммунистический д.85

Карта-схема размещения рекламной конструкции
 Фрагмент ортофотоплана/Часть топографического плана
 города Горно-Алтайска

Наименование организации
 Адрес/тел.

Печать согласования

МУ "Управление
 имущества,
 градостроительства
 и земельных отношений
 города Горно-Алтайска"
 пр. Коммунистический,
 д. 18 тел. 2-47-85
 (при условии соответствия
 требованиям настоящего
 Постановления, и не
 попадая в коридор
 безопасности).

М.П.

МУ "Управление
 коммунального хозяйства
 города Горно-Алтайска"
 ул. Строителей, 3/1,
 д. 18 тел. 6-43-33
 (с учётом запрета
 установки конструкций
 данного типа в радиусе
 пятидесяти метров от
 планируемого места
 установки иной
 рекламной конструкции
 данного типа и вида)

М.П.

(с учётом восстановления всех разрушенных
 элементов благоустройства, а также выносом
 конструкции на расстояние от края проезжей
 части в соответствии с ГОСТ Р 52044-2003.)

МУП Горэлектросети
 ул. Связистов, д. 1
 тел. 4-83-05
 (с учётом соблюдения
 охранных зон
 ЛЭП - 0,4 кВ)

М.П.

Алтайский филиал
 ПАО "Ростелеком",
 МРФ "Сибирь"
 ул. Чарас-Гуркина Г.И.
 д. 244
 тел. 2-22-55

М.П.

АО "Горно-Алтайское"
 Жилищно-коммунальное
 хозяйство
 ул. Красноармейская,
 д. 52
 тел. 8(388-22) 5-12-05

М.П.

АО "Водоканал"
 ул. Ленина, д. 244
 тел. 4-51-14

М.П.

ООО "Газпром
 газораспределение
 Томск" филиал
 в Республике Алтай
 ул. Ленина, д. 245
 тел. 4-52-92
 Согласовано при условии:
 1. До начала
 производства земляных
 работ получить
 разрешение на работы в
 охранной зоне
 газопровода в филиале
 ООО "Газпром газораспределение Томск" в Республике Алтай, ул. Ленина 245.
 2. На место производства работ вызвать представителя по телефону 4-52-92.
 3. Работы в охранной зоне газопровода производить вручную от оси газопровода
 по 2 м в обе стороны.
 4. Водопровод должен проходить по вертикали ниже газопровода не менее 200мм
 5. При параллельной прокладке соблюдать охранную зону газопровода не менее 2м.
 6. В месте вскрытия газопровода провести подсыпку песком от верха газопровода
 не менее 250 мм с последующим уплотнением.
 7. Обратную засыпку газопровода производить в присутствии представителя
 ООО "Газпром газораспределение Томск" в Республике Алтай

М.П.



Фотоматериалы с привязкой к
 предполагаемому месту ее установки в
 произвольном масштабе (дизайн-макет),
 выполненные с обзором местности за 50 - 80
 метров до предполагаемого места установки и
 эксплуатации рекламной конструкции по ходу
 движения.



Фотоматериалы с привязкой к
 предполагаемому месту ее установки в
 произвольном масштабе (дизайн-макет),
 выполненные с обзором местности за 50 - 80
 метров до предполагаемого места установки и
 эксплуатации рекламной конструкции против
 хода движения.

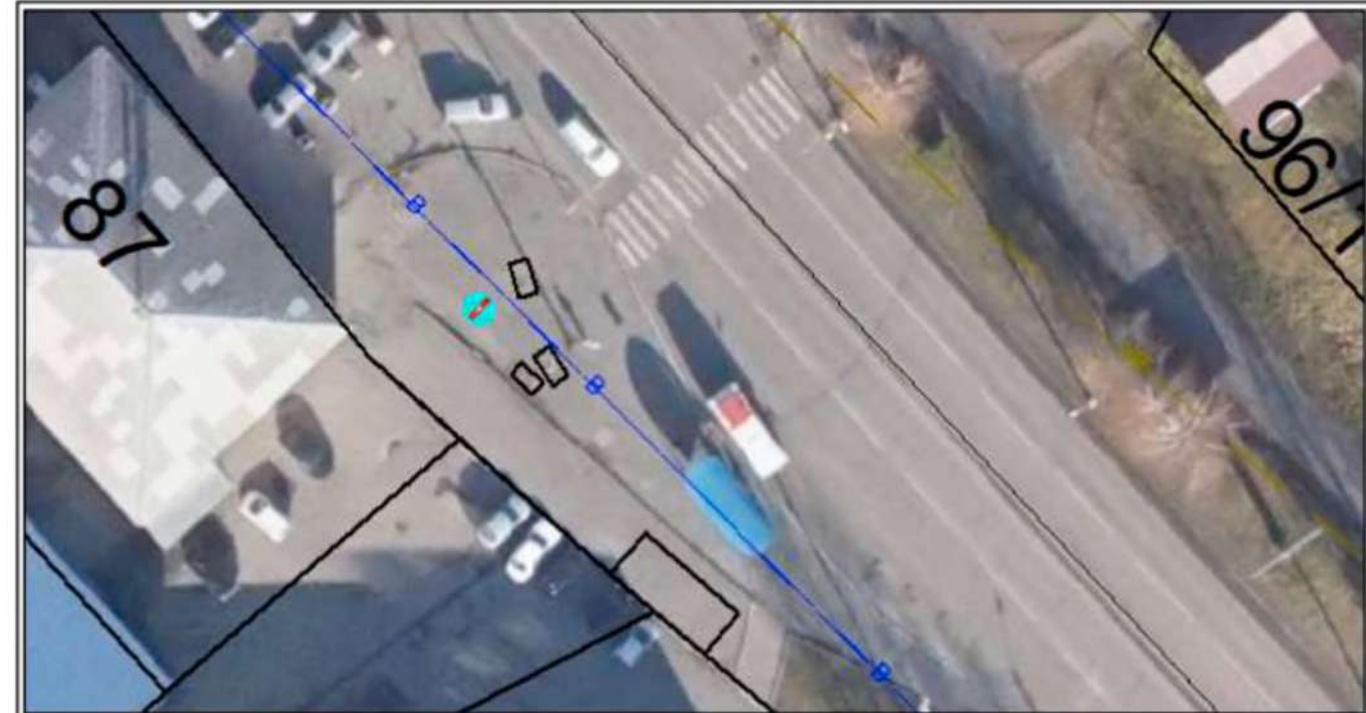

Условные обозначения : - место размещения рекламной конструкции скройлер
 - зона содержания рекламной конструкции скройлер

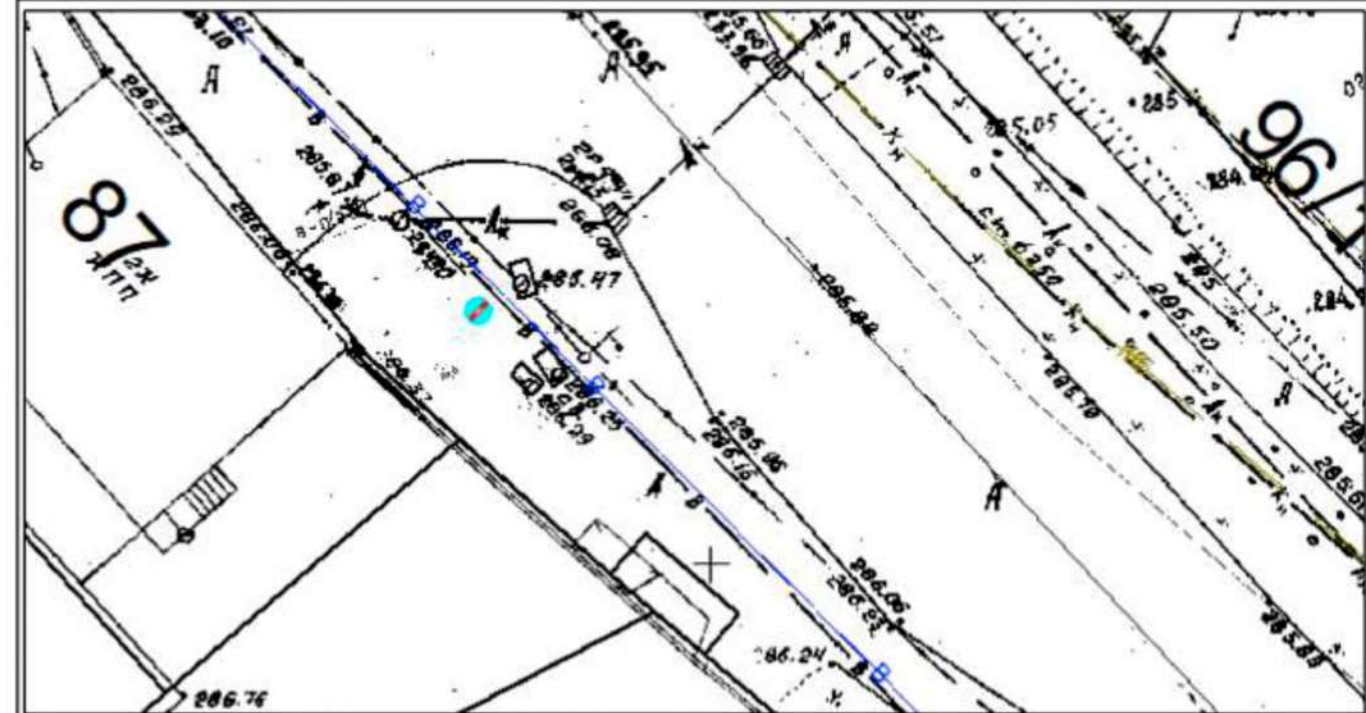

Условные обозначения : - место размещения рекламной конструкции

Особые отметки :



Место размещения рекламной конструкции № 8-20-С
тип: СКРОЙЛЕР
адресный ориентир: г. Горно-Алтайск пр. Коммунистический д.80

Карта-схема размещения рекламной конструкции
Фрагмент ортофотоплана/Часть топографического плана
города Горно-Алтайска

Наименование организации
Адрес/тел.

Печать согласования

МУ "Управление
имущества,
градостроительства
и земельных отношений
города Горно-Алтайска"
пр. Коммунистический,
д. 18 тел. 2-47-85
(при условии соответствия
требованиям настоящего
Постановления, и не
попадания в коридор
безопасности.)

М.П.

МУ "Управление
коммунального хозяйства
города Горно-Алтайска"
ул. Строителей, 3/1,
д. 18 тел. 6-43-33
(с учётом запрета
установки конструкций
данного типа в радиусе
пятидесяти метров от
планируемого места
установки иной
рекламной конструкции
данного типа и вида)

М.П.

(с учётом восстановления всех разрушенных
элементов благоустройства, а также выносом
конструкции на расстояние от края проезжей
части в соответствии с ГОСТ Р 52044-2003.)

МУП Горэлектросети
ул. Связистов, д. 1
тел. 4-83-05
(с учётом соблюдения
охранных зон
ЛЭП - 0,4 кВ)

М.П.

Алтайский филиал
ПАО "Ростелеком",
МРФ "Сибирь"
ул. Чорос-Гуркина Г.И.
д. 244
тел. 2-22-55

М.П.

АО "Горно-Алтайское"
Жилищно-коммунальное
хозяйство
ул. Красноармейская,
д. 52
тел. 8(388-22) 5-12-05

М.П.

АО "Водоканал"
ул. Ленина, д. 244
тел. 4-51-14

М.П.

ООО "Газпром
газораспределение
Томск" филиал
в Республике Алтай
ул. Ленина, д. 245
тел. 4-52-92
Согласовано при условии:
1. До начала
производства земляных
работ получить
разрешение на работы в
охранной зоне
газопровода в филиале
ООО "Газпром газораспределение Томск" в Республике Алтай, ул. Ленина 245.
2. На место производства работ вызвать представителя по телефону 4-52-92.
3. Работы в охранной зоне газопровода производить вручную от оси газопровода
по 2 м в обе стороны.
4. Водопробод должен проходить по вертикали ниже газопровода не менее 200мм
5. При параллельной прокладке соблюдать охранную зону газопровода не менее 2м.
6. В месте вскрытия газопровода провести подсыпку песком от верха газопровода
не менее 250 мм с последующим уплотнением.
7. Обратную засыпку газопровода производить в присутствии представителя
ООО "Газпром газораспределение Томск" в Республике Алтай

М.П.



Фотоматериалы с привязкой к
предполагаемому месту ее установки в
произвольном масштабе (дизайн-макет),
выполненные с обзором местности за 50 - 80
метров до предполагаемого места установки и
эксплуатации рекламной конструкции по ходу
движения.

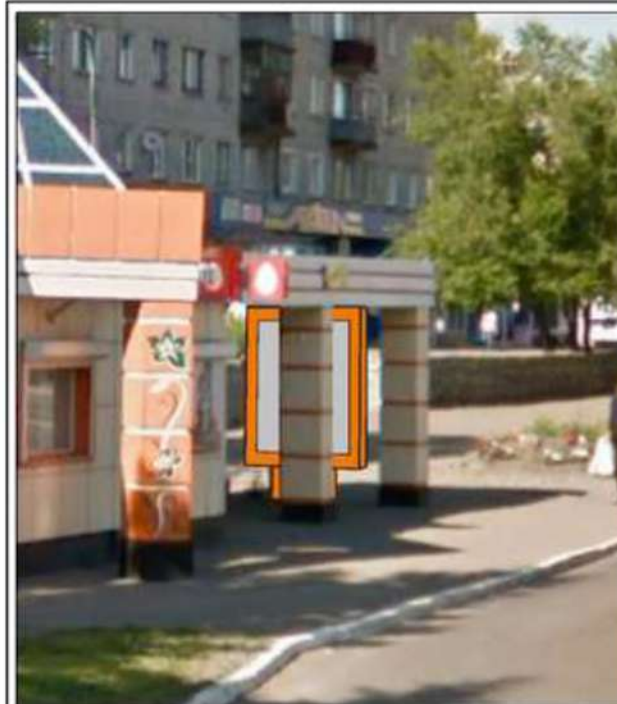

Фотоматериалы с привязкой к
предполагаемому месту ее установки в
произвольном масштабе (дизайн-макет),
выполненные с обзором местности за 50 - 80
метров до предполагаемого места установки и
эксплуатации рекламной конструкции против
хода движения.



Условные обозначения: - место размещения рекламной конструкции Скройлер
 - зона содержания рекламной конструкции Скройлер

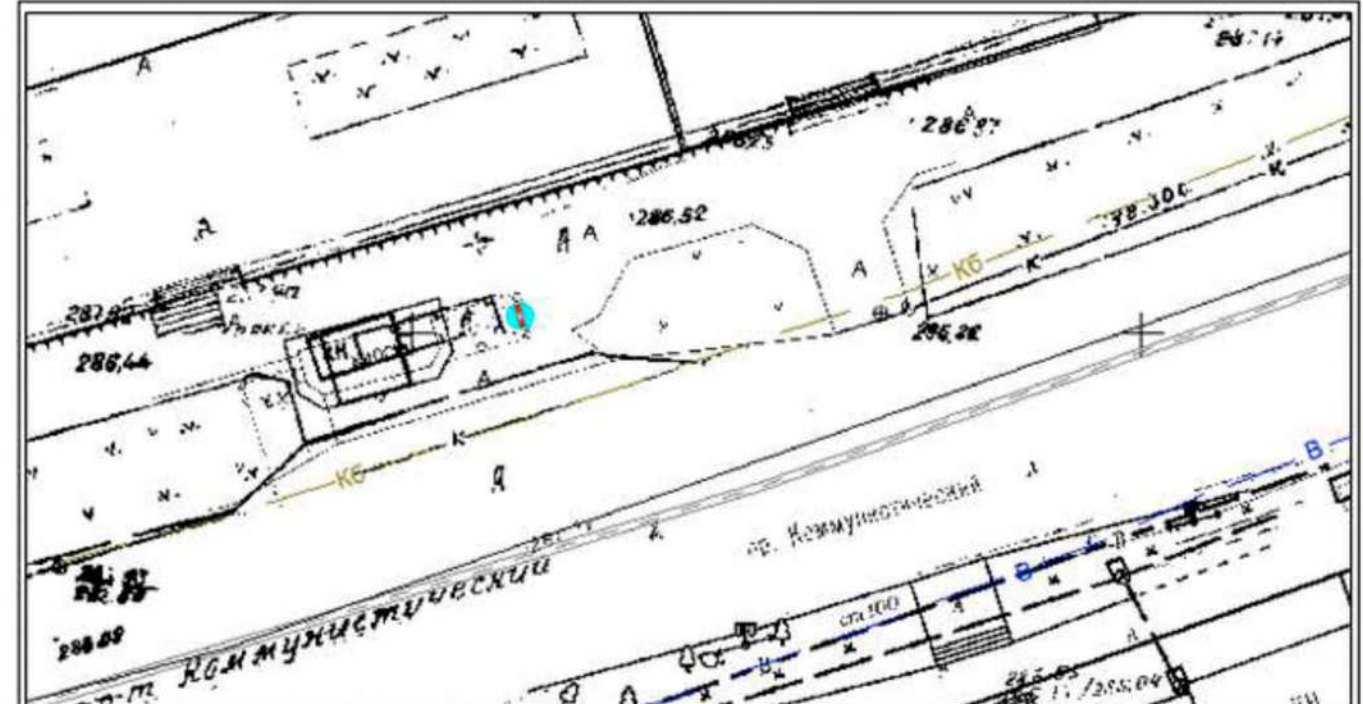

Условные обозначения: - место размещения рекламной конструкции

Особые отметки: _____



Место размещения рекламной конструкции № 9-20-С
тип: СКРОЙЛЕР
адресный ориентир: г. Горно-Алтайск пр. Коммунистический д.55

Карта-схема размещения рекламной конструкции
Фрагмент ортофотоплана/Часть топографического плана
города Горно-Алтайска

Наименование организации
Адрес/тел.

Печать согласования

МУ "Управление
имущества,
градостроительства
и земельных отношений
города Горно-Алтайска"
пр. Коммунистический,
д. 18 тел. 2-47-85
(при условии соответствия
требованиям настоящего
Постановления, и не
попадания в коридор
безопасности.

н.п.

МУ "Управление
коммунального хозяйства
города Горно-Алтайска"
ул. Строителей, 3/1,
д. 18 тел. 6-43-33
(с учетом запрета
установки конструкций
данного типа в радиусе
пятидесяти метров от
планируемого места
установки иной
рекламной конструкции
данного типа и вида)

н.п.

(с учетом восстановления всех разрушенных
элементов благоустройства, а также выносом
конструкции на расстояние от края проезжей
части в соответствии с ГОСТ Р 52044-2003.)

МЭП Горэлектросети
ул. Связистов, д. 1
тел. 4-83-05
(с учетом соблюдения
охранных зон
ЛЭП - 0,4 кВ)

н.п.

Алтайский филиал
ПАО "Ростелеком"
МРФ "Сибирь"
ул. Чорос-Гуркина Г.И.
д. 244
тел. 2-22-55

н.п.

АО "Горно-Алтайское"
Жилищно-коммунальное
хозяйство
ул. Красноармейская,
д. 52
тел. 8(388-22) 5-12-05

н.п.

АО "Водоканал"
ул. Ленина, д. 244
тел. 4-51-14

н.п.

ООО "Газпром
газораспределение
Томск" филиал
в Республике Алтай
ул. Ленина, д. 245
тел. 4-52-92
Согласовано при условии:

н.п.

1. До начала производства земляных работ получить разрешение на работы в охранной зоне газопровода в филиале ООО "Газпром газораспределение Томск" в Республике Алтай, ул. Ленина 245.
2. На место производства работ вызвать представителя по телефону 4-52-92.
3. Работы в охранной зоне газопровода производить вручную от оси газопровода по 2 м в обе стороны.
4. Водопровод должен проходить по вертикали ниже газопровода не менее 200мм
5. При параллельной прокладке соблюдать охранную зону газопровода не менее 2м.
6. В месте вскрытия газопровода провести подсыпку песком от верха газопровода не менее 250 мм с последующим уплотнением.
7. Обратную засыпку газопровода производить в присутствии представителя ООО "Газпром газораспределение Томск" в Республике Алтай

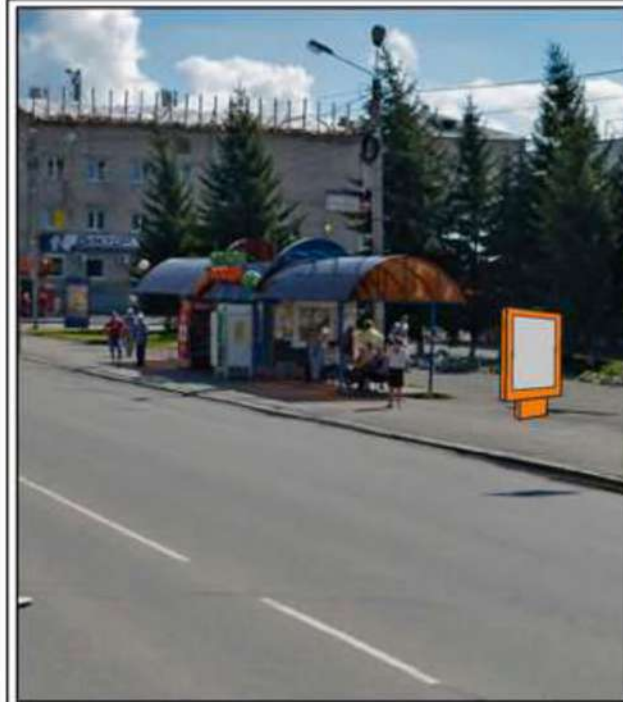

Фотоматериалы с привязкой к предполагаемому месту ее установки в произвольном масштабе (дизайн-макет), выполненные с обзором местности за 50 - 80 метров до предполагаемого места установки и эксплуатации рекламной конструкции по ходу движения.

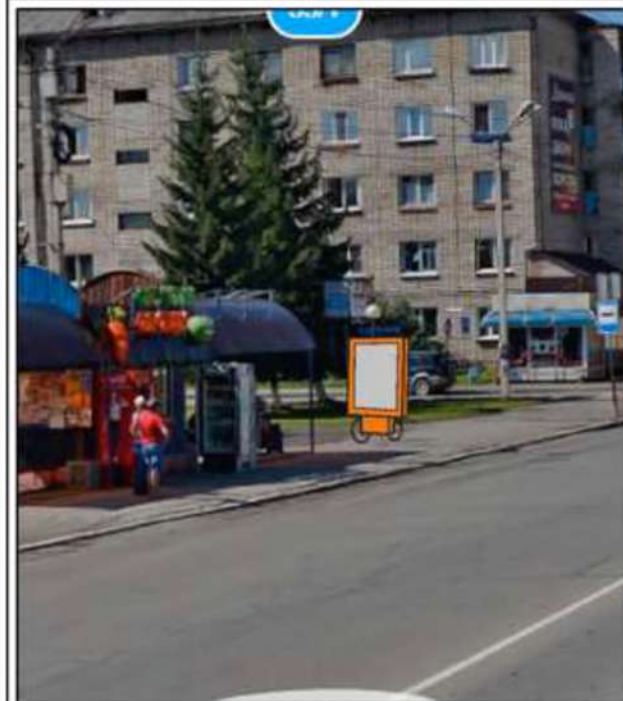

Фотоматериалы с привязкой к предполагаемому месту ее установки в произвольном масштабе (дизайн-макет), выполненные с обзором местности за 50 - 80 метров до предполагаемого места установки и эксплуатации рекламной конструкции против хода движения.



Условные обозначения : - место размещения рекламной конструкции Скройлер
 - зона содержания рекламной конструкции Скройлер

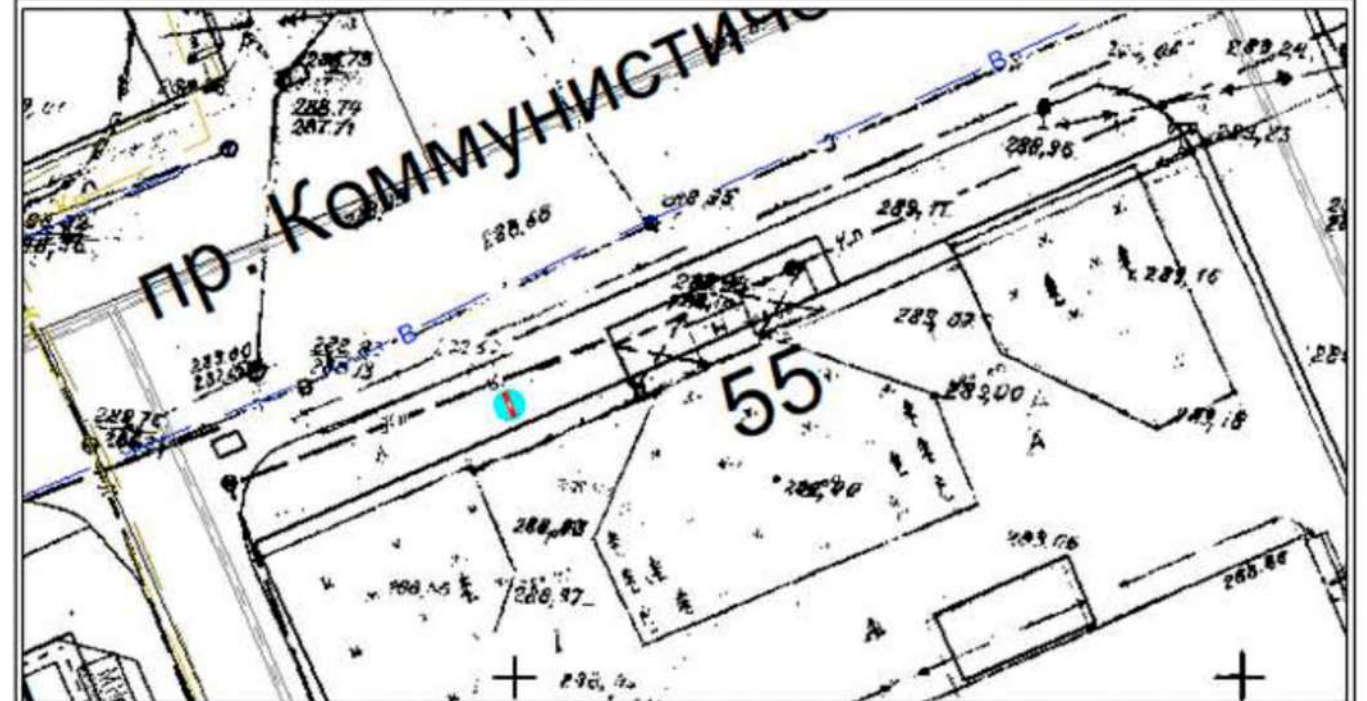

Условные обозначения : - место размещения рекламной конструкции

Особые отметки : _____



Место размещения рекламной конструкции № 10-20-С
тип: СКРОЙЛЕР
адресный ориентир: г. Горно-Алтайск пр. Коммунистический д.55

69

Карта-схема размещения рекламной конструкции
Фрагмент ортофотоплана/Часть топографического плана
города Горно-Алтайска

Наименование организации
Адрес/тел.

Печать согласования

МУ "Управление
имущества,
градостроительства
и земельных отношений
города Горно-Алтайска"
пр. Коммунистический,
д. 18 тел. 2-47-85
(при условии соблюдения
требований настоящего
Постановления, и не
попадания в коридор
безопасности.)

М.П.

МУ "Управление
коммунального хозяйства
города Горно-Алтайска"
ул. Строителей, 3/1,
д. 18 тел. 6-43-33
(с учётом запрета
установки конструкций
данного типа в радиусе
пятидесяти метров от
планируемого места
установки иной
рекламной конструкции
данного типа и вида)

М.П.

(с учётом восстановления всех разрушенных
элементов благоустройства, а также выносом
конструкции на расстояние от края проезжей
части в соответствии с ГОСТ Р 52044-2003.)

МУП Горэлектросети
ул. Связистов, д. 1
тел. 4-83-05
(с учётом соблюдения
охранных зон
ЛЭП - 0,4 кВ)

М.П.

Алтайский филиал
ПАО "Ростелеком",
МРФ "Сибирь"
ул. Чорос-Гуркина Г.И.
д. 244
тел. 2-22-55

М.П.

АО "Горно-Алтайское"
Жилищно-коммунальное
хозяйство
ул. Красноармейская,
д. 52
тел. 8(388-22) 5-12-05

М.П.

АО "Водоканал"
ул. Ленина, д. 244
тел. 4-51-14

М.П.

ООО "Газпром
газораспределение
Томск" филиал
в Республике Алтай
ул. Ленина, д. 245
тел. 4-52-92
Согласовано при условии:
1. До начала
производства земляных
работ получить
разрешение на работы в
охранной зоне
газопровода в филиале
ООО "Газпром газораспределение Томск" в Республике Алтай, ул. Ленина 245.
2. На место производства работ вызвать представителя по телефону 4-52-92.
3. Работы в охранной зоне газопровода производить вручную от оси газопровода
по 2 м в обе стороны.
4. Водопровод должен проходить по вертикали ниже газопровода не менее 200мм
5. При параллельной прокладке соблюдать охранную зону газопровода не менее 2м.
6. В месте вскрытия газопровода провести подсыпку песком от верха газопровода
не менее 250 мм с последующим уплотнением.
7. Обратную засыпку газопровода производить в присутствии представителя
ООО "Газпром газораспределение Томск" в Республике Алтай

М.П.

Ил. Барсисов А.Н., 2-27-06

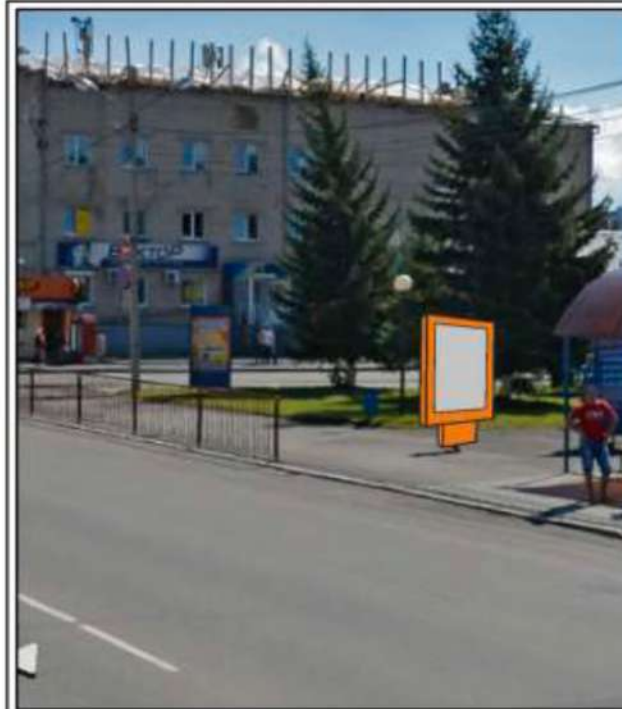

Фотоматериалы с привязкой к
предполагаемому месту ее установки в
произвольном масштабе (дизайн-макет),
выполненные с обзором местности за 50 - 80
метров до предполагаемого места установки и
эксплуатации рекламной конструкции по ходу
движения.

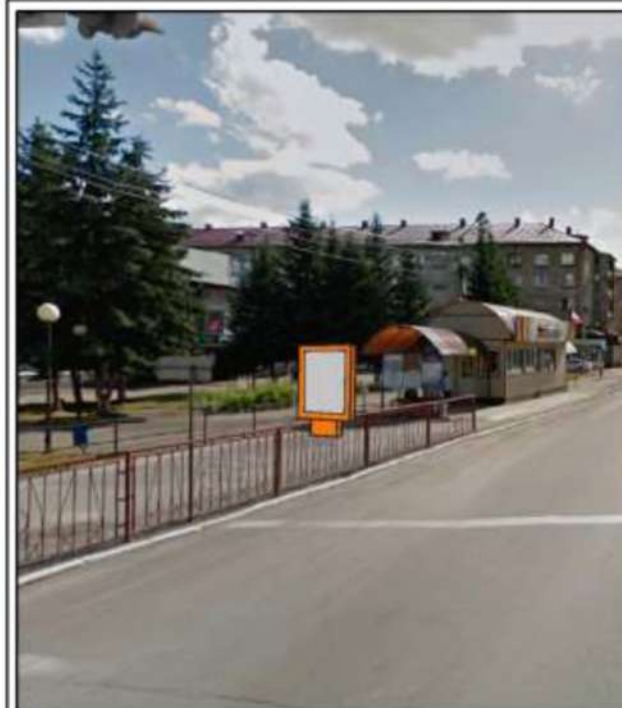

Фотоматериалы с привязкой к
предполагаемому месту ее установки в
произвольном масштабе (дизайн-макет),
выполненные с обзором местности за 50 - 80
метров до предполагаемого места установки и
эксплуатации рекламной конструкции против
хода движения.



Условные обозначения:



- место размещения рекламной конструкции скройлер



- зона содержания рекламной конструкции скройлер



Условные обозначения:



- место размещения рекламной конструкции

Особые отметки:



Место размещения рекламной конструкции № 11-20-С
тип: СКРОЙЛЕР
адресный ориентир: г. Горно-Алтайск пр. Коммунистический д.11

70

Карта-схема размещения рекламной конструкции
Фрагмент ортофотоплана/Часть топографического плана
города Горно-Алтайска

Наименование организации
Адрес/тел.

Печать согласования

МУ "Управление
имущества,
градостроительства
и земельных отношений
города Горно-Алтайска"
пр. Коммунистический,
д. 18 тел. 2-47-85
(при условии соответствия
требованиям настоящего
Постановления, и не
попадающая в коридор
безопасности.

М.П.

МУ "Управление
коммунального хозяйства
города Горно-Алтайска"
ул. Строителей, 3/1,
д. 18 тел. 6-43-33
(с учётом запрета
установки конструкций
данного типа в радиусе
пятидесяти метров от
планируемого места
установки иной
рекламной конструкции
данного типа и вида)

М.П.

(с учётом восстановления всех разрушенных
элементов благоустройства, а также выносом
конструкции на расстояние от края проезжей
части в соответствии с ГОСТ Р 52044-2003.)

МЧП Горэлектросети
ул. Свободы, д. 1
тел. 4-83-05
(с учётом соблюдения
охранной зоны
ЛЭП - 0,4 кВ)

М.П.

Алтайский филиал
ПАО "Ростелеком",
МРФ "Сибирь"
ул. Чорос-Гуркина Г.И.
д. 244
тел. 2-22-55

М.П.

АО "Горно-Алтайское"
Жилищно-коммунальное
хозяйство
ул. Красноярнейская,
д. 52
тел. 8(388-22) 5-12-05

М.П.

АО "Водоканал"
ул. Ленина, д. 244
тел. 4-51-14

М.П.

ООО "Газпром
газораспределение
Томск" филиал
в Республике Алтай
ул. Ленина, д. 245
тел. 4-52-92
Согласовано при условии:
1. До начала
производства земляных
работ получить
разрешение на работы в
охранной зоне
газопровода в филиале
ООО "Газпром газораспределение Томск" в Республике Алтай, ул. Ленина 245.
2. На место производства работ вызвать представителя по телефону 4-52-92.
3. Работы в охранной зоне газопровода производить вручную от оси газопровода
по 2 м в обе стороны.
4. Водопровод должен проходить по вертикали ниже газопровода не менее 200мм
5. При параллельной прокладке соблюдать охранную зону газопровода не менее 2м.
6. В месте вскрытия газопровода провести подсыпку песком от верха газопровода
не менее 250 мм с последующим уплотнением.
7. Обратную засыпку газопровода производить в присутствии представителя
ООО "Газпром газораспределение Томск" в Республике Алтай

М.П.

Илл. Бирюков А.И. 2-27-06



Фотоматериалы с привязкой к
предполагаемому месту ее установки в
произвольном масштабе (дизайн-макет),
выполненные с обзором местности за 50 - 80
метров до предполагаемого места установки и
эксплуатации рекламной конструкции по ходу
движения.



Фотоматериалы с привязкой к
предполагаемому месту ее установки в
произвольном масштабе (дизайн-макет),
выполненные с обзором местности за 50 - 80
метров до предполагаемого места установки и
эксплуатации рекламной конструкции против
хода движения.

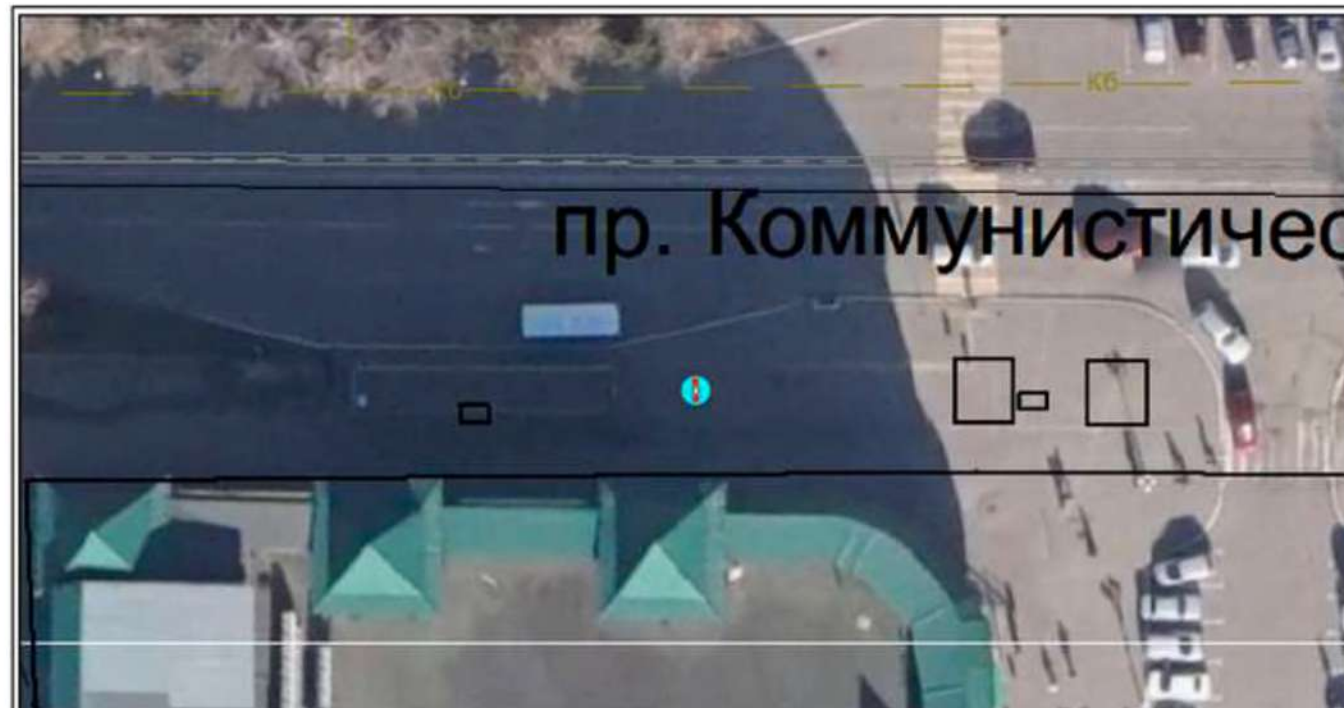

Условные обозначения : - место размещения рекламной конструкции Скройлер
 - зона содержания рекламной конструкции Скройлер

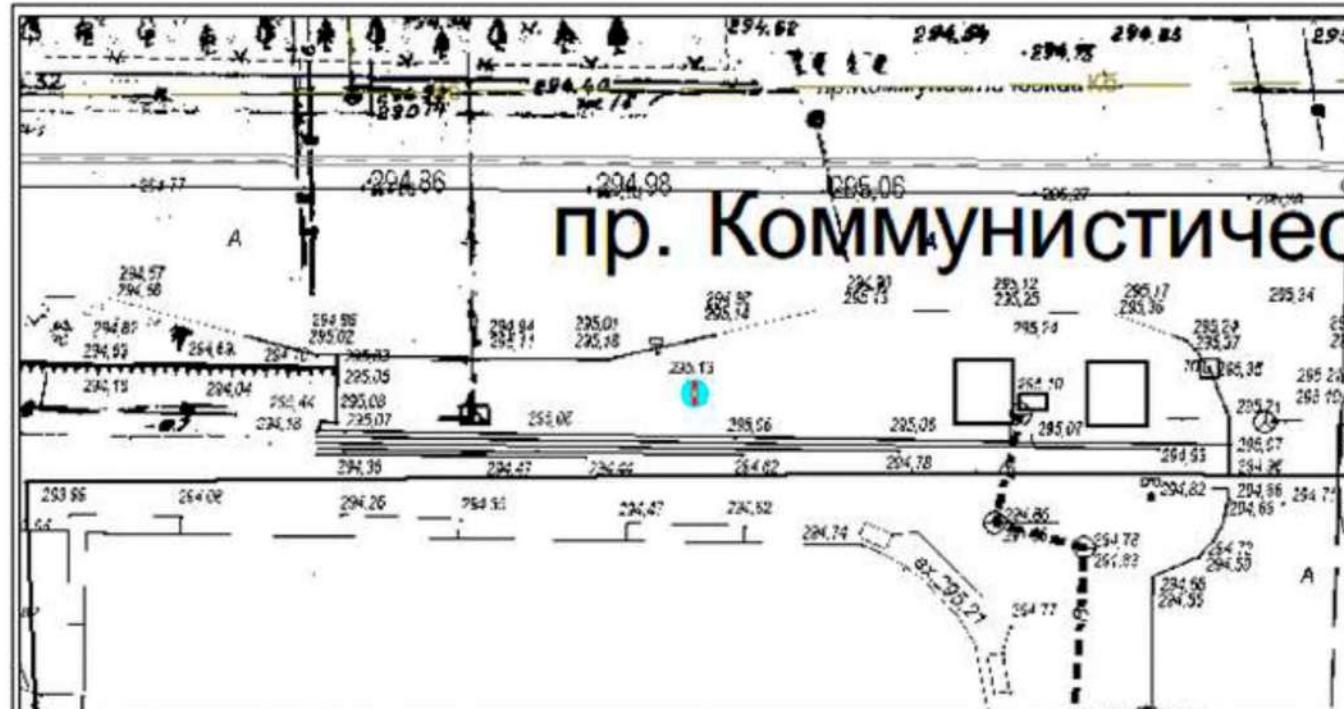

Условные обозначения : - место размещения рекламной конструкции

Особые отметки : _____



Место размещения рекламной конструкции № 12-20-С
тип: СКРОЙЛЕР
адресный ориентир: г. Горно-Алтайск пр. Коммунистический д.11

Карта-схема размещения рекламной конструкции
Фрагмент ортофотоплана/Часть топографического плана
города Горно-Алтайска

Наименование организации
Адрес/тел.

Печать согласования

МУ "Управление
имущества,
градостроительства
и земельных отношений
города Горно-Алтайска"
пр. Коммунистический,
д. 18 тел. 2-47-85
(при условии соответствия
требованиям настоящего
Постановления, и не
попадания в коридор
безопасности.

н.п.

МУ "Управление
коммунального хозяйства
города Горно-Алтайска"
ул. Строителей, 3/1,
д. 18 тел. 6-43-33
(с учётом запрета
установки конструкций
данного типа в радиусе
пятнадцати метров от
планируемого места
установки иной
рекламной конструкции
данного типа и вида)

н.п.

(с учётом восстановления всех разрушенных
элементов благоустройства, а также выносом
конструкции на расстояние от края проезжей
части в соответствии с ГОСТ Р 52044-2003.)

МУП Горэлектросети
ул. Связистов, д. 1
тел. 4-83-05
(с учётом соблюдения
охранных зон
ЛЭП - 0,4 кВ)

н.п.

Алтайский филиал
ПАО "Ростелеком",
МРФ "Сибирь"
ул. Чорос-Гуркина Г.И.
д. 244
тел. 2-22-55

н.п.

АО "Горно-Алтайское"
Жилищно-коммунальное
хозяйство
ул. Красноармейская,
д. 52
тел. 8(388-22) 5-12-05

н.п.

АО "Водоканал"
ул. Ленина, д. 244
тел. 4-51-14

н.п.

ООО "Газпром
газораспределение
Томск" филиал
в Республике Алтай
ул. Ленина, д. 245
тел. 4-52-92
Согласовано при условии:
1. До начала
производства земляных
работ получить
разрешение на работы в
охранной зоне
газопровода в филиале
ООО "Газпром газораспределение Томск" в Республике Алтай, ул. Ленина 245.
2. На место производства работ вызвать представителя по телефону 4-52-92.
3. Работы в охранной зоне газопровода производить вручную от оси газопровода
по 2 м в обе стороны.
4. Водопровод должен проходить по вертикали ниже газопровода не менее 200мм
5. При параллельной прокладке соблюдать охранную зону газопровода не менее 2м.
6. В месте вскрытия газопровода провести подсыпку песком от верха газопровода
не менее 250 мм с последующим уплотнением.
7. Обратную засыпку газопровода производить в присутствии представителя
ООО "Газпром газораспределение Томск" в Республике Алтай

н.п.



Фотоматериалы с привязкой к
предполагаемому месту ее установки в
произвольном масштабе (дизайн-макет),
выполненные с обзором местности за 50 - 80
метров до предполагаемого места установки и
эксплуатации рекламной конструкции по ходу
движения.



Фотоматериалы с привязкой к
предполагаемому месту ее установки в
произвольном масштабе (дизайн-макет),
выполненные с обзором местности за 50 - 80
метров до предполагаемого места установки и
эксплуатации рекламной конструкции против
хода движения.



Условные обозначения: - место размещения рекламной конструкции Скройлер
 - зона содержания рекламной конструкции Скройлер

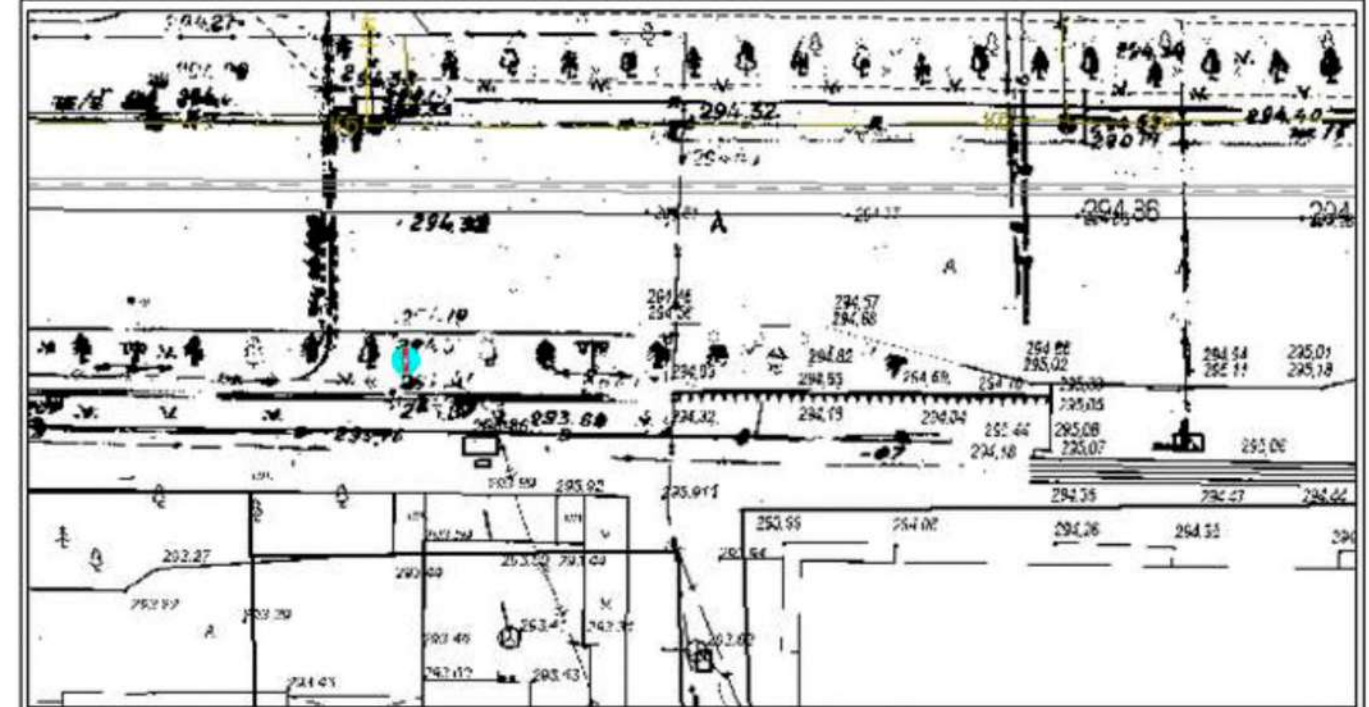

Условные обозначения: - место размещения рекламной конструкции
Особые отметки: _____



Место размещения рекламной конструкции № 13-20-С
тип: СКРОЙЛЕР
адресный ориентир: г. Горно-Алтайск пр.Коммунистический д.8

Карта-схема размещения рекламной конструкции
Фрагмент ортофотоплана/Часть топографического плана
города Горно-Алтайска

Наименование организации
Адрес/тел.

Печать согласования

МУ "Управление
имущества,
градостроительства
и земельных отношений
города Горно-Алтайска"
пр. Коммунистический,
д. 18 тел. 2-47-85
(при условии соответствия
требованиям настоящего
Постановления, и не
попадания в коридор
безопасности.)

н.п.

МУ "Управление
коммунального хозяйства
города Горно-Алтайска"
ул. Строителей, 3/1,
д. 18 тел. 6-43-33
(с учетом запрета
установки конструкций
данного типа в радиусе
пятидесяти метров от
планируемого места
установки иной
рекламной конструкции
данного типа и вида)

н.п.

(с учетом восстановления всех разрушенных
элементов благоустройства, а также выносом
конструкции на расстояние от края проезжей
части в соответствии с ГОСТ Р 52044-2003.)

МУП Горэлектросети
ул. Связистов, д. 1
тел. 4-83-05
(с учетом соблюдения
охранных зон
ЛЭП - 0,4 кВ)

н.п.

Алтайский филиал
ПАО "Ростелеком",
МРФ "Сибирь"
ул. Чорос-Гуркина Г.И.
д. 244
тел. 2-22-55

н.п.

АО "Горно-Алтайское"
Жилищно-коммунальное
хозяйство
ул. Красноармейская,
д. 52
тел. 8(388-22) 5-12-05

н.п.

АО "Водоканал"
ул. Ленина, д. 244
тел. 4-51-14

н.п.

ООО "Газпром
газораспределение
Томск" филиал
в Республике Алтай
ул. Ленина, д. 245
тел. 4-52-92
Согласовано при условии:
1. До начала
производства земляных
работ получить
разрешение на работы в
охранной зоне
газопровода в филиале
ООО "Газпром газораспределение Томск" в Республике Алтай, ул. Ленина 245.
2. На место производства работ вызвать представителя по телефону 4-52-92.
3. Работы в охранной зоне газопровода производить вручную от оси газопровода
по 2 м в обе стороны.
4. Водопровод должен проходить по вертикали ниже газопровода не менее 200мм
5. При параллельной прокладке соблюдать охранную зону газопровода не менее 2м.
6. В месте вскрытия газопровода провести подсыпку песком от верха газопровода
не менее 250 мм с последующим уплотнением.
7. Обратную засыпку газопровода производить в присутствии представителя
ООО "Газпром газораспределение Томск" в Республике Алтай

н.п.



Фотоматериалы с привязкой к
предполагаемому месту ее установки в
произвольном масштабе (дизайн-макет),
выполненные с обзором местности за 50 - 80
метров до предполагаемого места установки и
эксплуатации рекламной конструкции по ходу
движения.



Фотоматериалы с привязкой к
предполагаемому месту ее установки в
произвольном масштабе (дизайн-макет),
выполненные с обзором местности за 50 - 80
метров до предполагаемого места установки и
эксплуатации рекламной конструкции против
хода движения.



Условные обозначения : - место размещения рекламной конструкции Скройлер
 - зона содержания рекламной конструкции Скройлер



Условные обозначения : - место размещения рекламной конструкции

Особые отметки : _____



Место размещения рекламной конструкции № 14-20-С
 тип: СКРОЙЛЕР
 адресный ориентир: г. Горно-Алтайск пр. Коммунистический д.14

Наименование организации
 Адрес/тел.

Печать согласования

МУ "Управление
 имущества,
 градостроительства
 и земельных отношений
 города Горно-Алтайска"
 пр. Коммунистический,
 д. 18 тел. 2-47-85
 (при условии соответствия
 требованиям настоящего
 Постановления, и не
 попадающая в коридор
 безопасности.)

М.П.

МУ "Управление
 коммунального хозяйства
 города Горно-Алтайска"
 ул. Строителей, 3/1,
 д. 18 тел. 6-43-33
 (с учётом запрета
 установки конструкций
 данного типа в радиусе
 пятидесяти метров от
 планируемого места
 установки иной
 рекламной конструкции
 данного типа и вида)

М.П.

(с учётом восстановления всех разрушенных
 элементов благоустройства, а также выносом
 конструкции на расстояние от края проезжей
 части в соответствии с ГОСТ Р 52044-2003.)

МУП Горэлектросети
 ул. Связистов, д. 1
 тел. 4-83-05
 (с учётом соблюдения
 охранных зон
 ЛЭП - 0,4 кВ)

М.П.

Алтайский филиал
 ПАО "Ростелеком",
 МРФ "Сибирь"
 ул. Чорос-Гуркина Г.И.
 д. 244
 тел. 2-22-55

М.П.

АО "Горно-Алтайское"
 Жилищно-коммунальное
 хозяйство
 ул. Красноармейская,
 д. 52
 тел. 8(388-22) 5-12-05

М.П.

АО "Водоканал"
 ул. Ленина, д. 244
 тел. 4-51-14

М.П.

ООО "Газпром
 газораспределение
 Томск" филиал
 в Республике Алтай
 ул. Ленина, д. 245
 тел. 4-52-92
 Согласовано при условии:
 1. До начала
 производства земляных
 работ получить
 разрешение на работы в
 охранной зоне
 газопровода в филиале

М.П.

ООО "Газпром газораспределение Томск" в Республике Алтай, ул. Ленина 245.
 2. На место производства работ вызвать представителя по телефону 4-52-92.
 3. Работы в охранной зоне газопровода производить вручную от оси газопровода по 2 м в обе стороны.
 4. Водопровод должен проходить по вертикали ниже газопровода не менее 200мм.
 5. При параллельной прокладке соблюдать охранную зону газопровода не менее 2м.
 6. В месте вскрытия газопровода провести подсыпку песком от верха газопровода не менее 250 мм с последующим уплотнением.
 7. Обратную засыпку газопровода производить в присутствии представителя
 ООО "Газпром газораспределение Томск" в Республике Алтай

Ил. Барсег А.И. 2-27-06



Фотоматериалы с привязкой к
 предполагаемому месту ее установки в
 произвольном масштабе (дизайн-макет),
 выполненные с обзором местности за 50 - 80
 метров до предполагаемого места установки и
 эксплуатации рекламной конструкции по ходу
 движения.



Фотоматериалы с привязкой к
 предполагаемому месту ее установки в
 произвольном масштабе (дизайн-макет),
 выполненные с обзором местности за 50 - 80
 метров до предполагаемого места установки и
 эксплуатации рекламной конструкции по ходу
 движения.

Карта-схема размещения рекламной конструкции
 Фрагмент ортофотоплана/Часть топографического плана
 города Горно-Алтайска



Условные обозначения : - место размещения рекламной конструкции скройлер
 - зона содержания рекламной конструкции скройлер

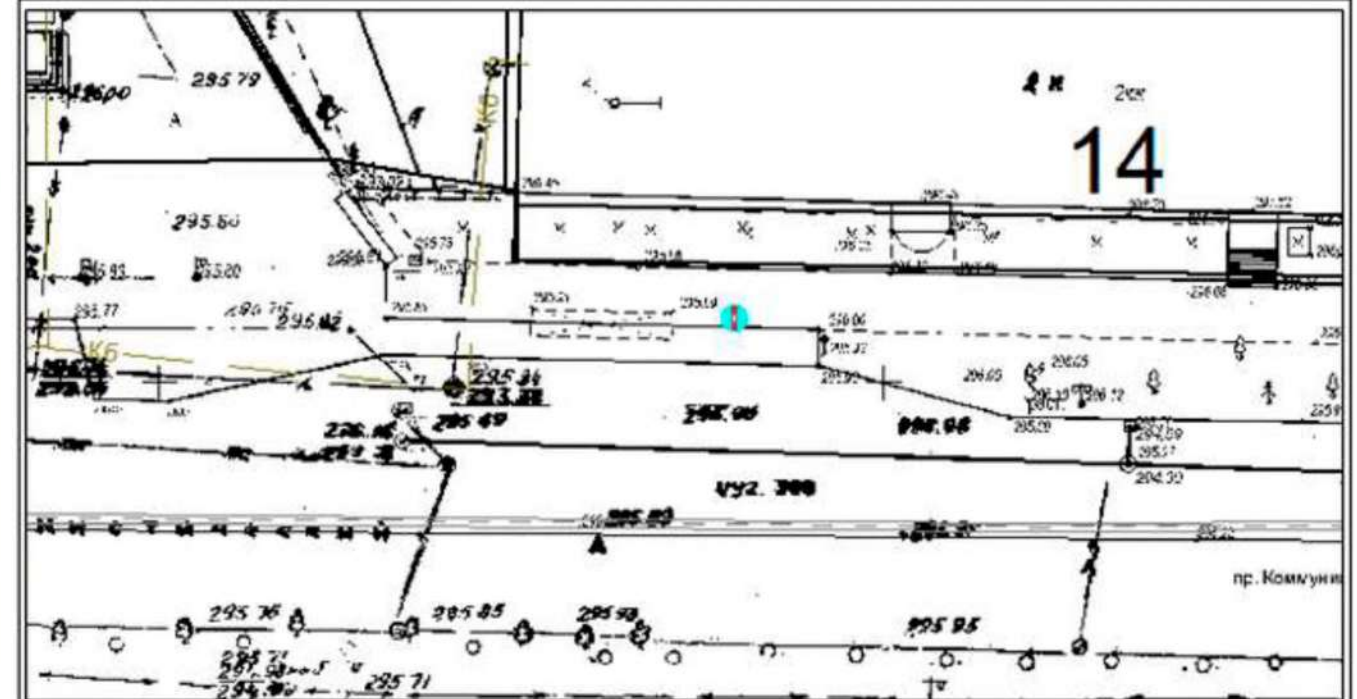

Условные обозначения : - место размещения рекламной конструкции

Особые отметки : _____



Место размещения рекламной конструкции № 15-20-С

тип: СКРОЙЛЕР

адресный ориентир: г. Горно-Алтайск пр. Коммунистический д.14

Карта-схема размещения рекламной конструкции

Фрагмент ортофотоплана/Часть топографического плана

города Горно-Алтайска

Наименование организации
Адрес/тел.

Печать согласования

МУ "Управление
имущественных,
градостроительных
и земельных отношений
города Горно-Алтайска"
пр. Коммунистический,
д. 18 тел. 2-47-85
(при условии соответствия
требованиям настоящего
Постановления, и не
попадания в коридор
безопасности.

М.П.

МУ "Управление
коммунального хозяйства
города Горно-Алтайска"
ул. Строителей, 3/1,
д. 18 тел. 6-43-33
(с учётом запрета
установки конструкций
данного типа в радиусе
пятидесяти метров от
планируемого места
установки иной
рекламной конструкции
данного типа и вида)

М.П.

(с учётом восстановления всех разрушенных
элементов благоустройства, а также выносом
конструкции на расстояние от края проезжей
части в соответствии с ГОСТ Р 52044-2003.)

МУП Горэлектросети
ул. Связистов, д. 1
тел. 4-83-05
(с учётом соблюдения
охранных зон
ЛЭП - 0,4 кВ)

М.П.

Алтайский филиал
ПАО "Ростелеком",
МРФ "Губия"
ул. Чорос-Гуркина Г.И.
д. 244
тел. 2-22-55

М.П.

АО "Горно-Алтайское"
Жилищно-коммунальное
хозяйство
ул. Красноармейская,
д. 52
тел. 8(388-22) 5-12-05

М.П.

АО "Водоканал"
ул. Ленина, д. 244
тел. 4-51-14

М.П.

ООО "Газпром
газораспределение
Томск" филиал
в Республике Алтай
ул. Ленина, д. 245
тел. 4-52-92
Согласовано при условии:

М.П.

1. До начала производства земляных работ получить разрешение на работы в охранной зоне газопровода в филиале ООО "Газпром газораспределение Томск" в Республике Алтай, ул. Ленина 245.
2. На место производства работ вызвать представителя по телефону 4-52-92.
3. Работы в охранной зоне газопровода производить вручную от оси газопровода по 2 м в обе стороны.
4. Водопровод должен проходить по вертикали ниже газопровода не менее 200мм
5. При параллельной прокладке соблюдать охранную зону газопровода не менее 2м.
6. В месте вскрытия газопровода провести подсыпку песком от верха газопровода не менее 250 мм с последующим уплотнением.
7. Обратную засыпку газопровода производить в присутствии представителя ООО "Газпром газораспределение Томск" в Республике Алтай

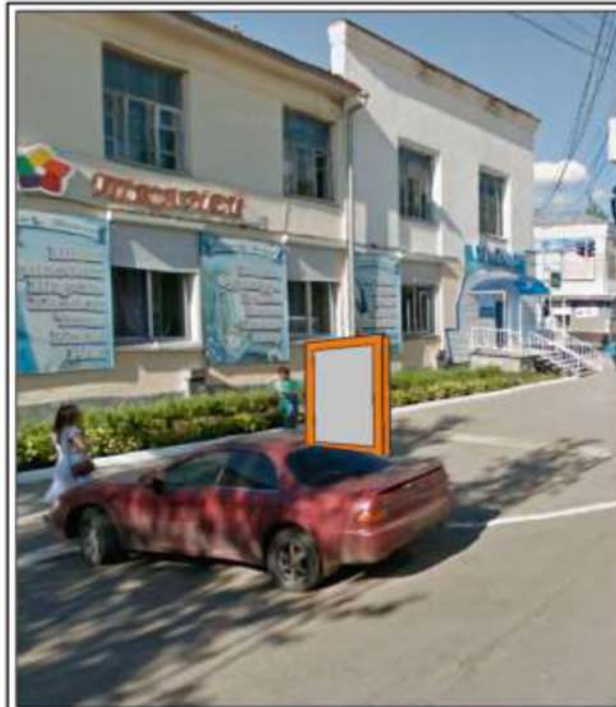

Фотоматериалы с привязкой к предполагаемому месту ее установки в произвольном масштабе (дизайн-макет), выполненные с обзором местности за 50 - 80 метров до предполагаемого места установки и эксплуатации рекламной конструкции по ходу движения.

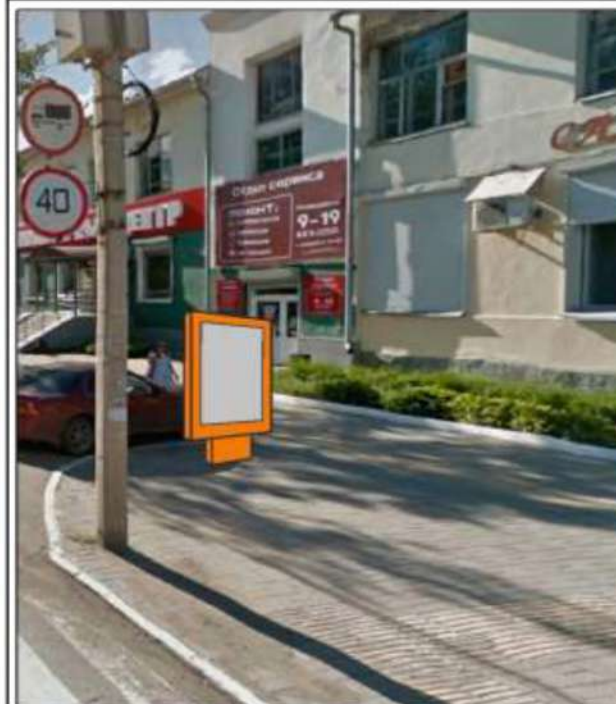

Фотоматериалы с привязкой к предполагаемому месту ее установки в произвольном масштабе (дизайн-макет), выполненные с обзором местности за 50 - 80 метров до предполагаемого места установки и эксплуатации рекламной конструкции против хода движения.

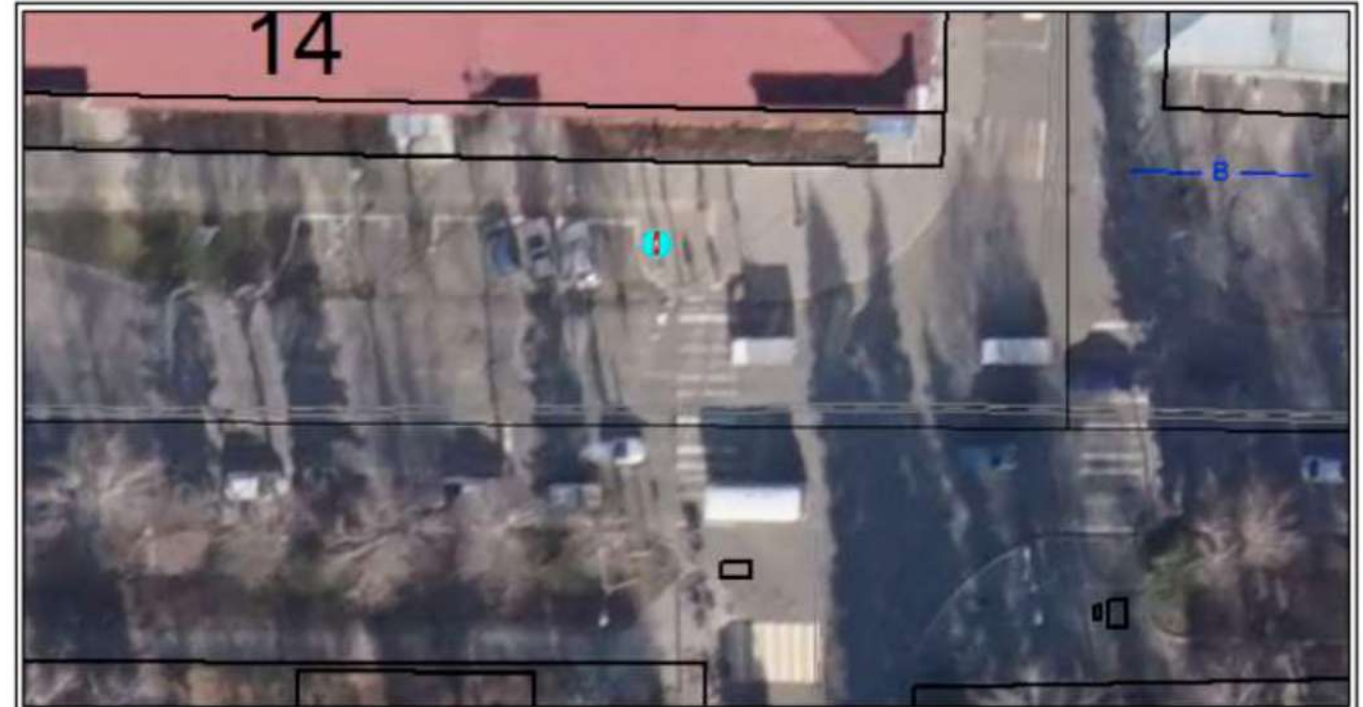

Условные обозначения: - место размещения рекламной конструкции скройлер
 - зона содержания рекламной конструкции скройлер

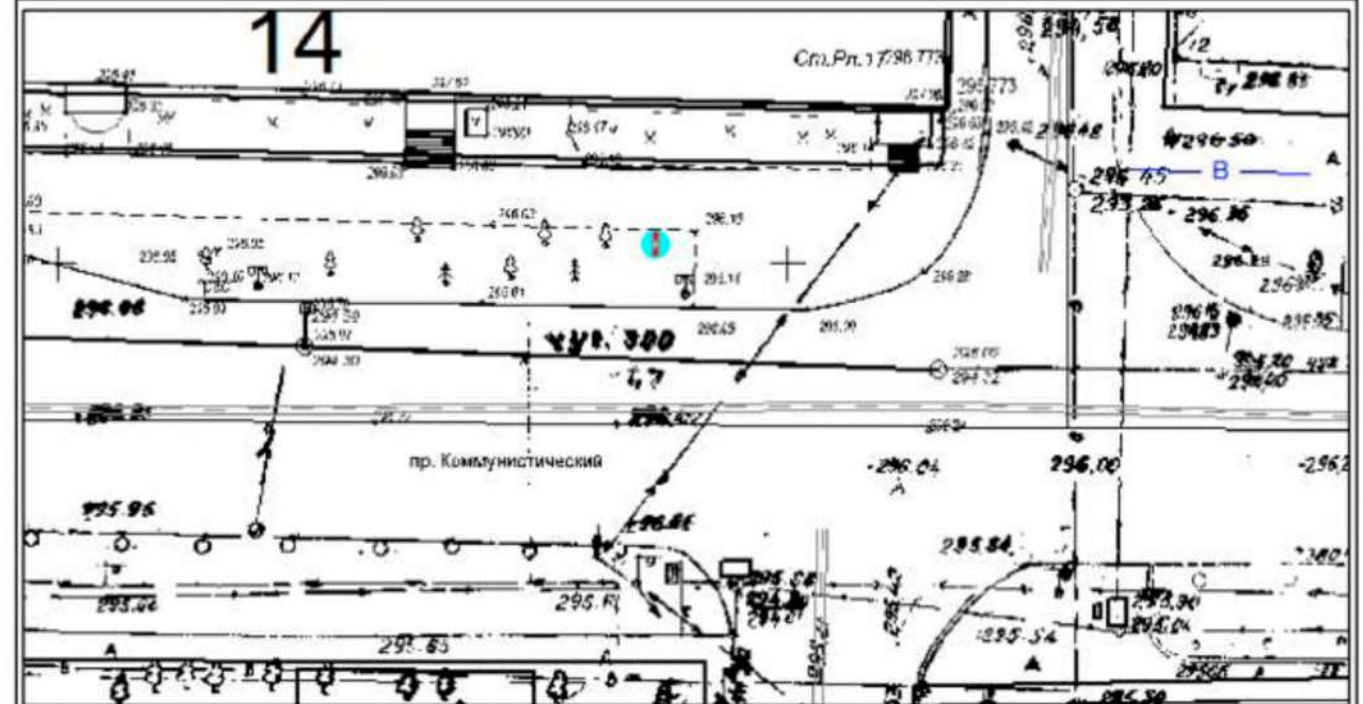

Условные обозначения: - место размещения рекламной конструкции

Особые отметки: _____



Место размещения рекламной конструкции № 16-20-С
тип: СКРОЙЛЕР
адресный ориентир: г. Горно-Алтайск пр. Коммунистический д.6

75

Карта-схема размещения рекламной конструкции
Фрагмент ортофотоплана/Часть топографического плана
города Горно-Алтайска

Наименование организации
Адрес/тел.

Печать согласования

МУ "Управление
имущества,
градостроительства
и земельных отношений
города Горно-Алтайска"
пр. Коммунистический,
д. 18 тел. 2-47-85
(с учетом соответствия
требованиям настоящего
Постановления, и не
попадания в коридор
безопасности).

М.П.

МУ "Управление
коммунального хозяйства
города Горно-Алтайска"
ул. Строителей, 3/1,
д. 18 тел. 6-43-33
(с учетом запрета
установки конструкций
данного типа в радиусе
пятидесяти метров от
планируемого места
установки иной
рекламной конструкции
данного типа и вида)

М.П.

(с учетом восстановления всех разрушенных
элементов благоустройства, а также выносом
конструкции на расстояние от края проезжей
части в соответствии с ГОСТ Р 52044-2003)

МЭП Горэлектросети
ул. Связистов, д. 1
тел. 4-83-05
(с учетом соблюдения
охранных зон
ЛЭП - 0.4 кВ)

М.П.

Алтайский филиал
ПАО "Ростелеком",
МРФ "Сибирь"
ул. Чорос-Гуркина Г.И.
д. 244
тел. 2-22-55

М.П.

АО "Горно-Алтайское"
Жилищно-коммунальное
хозяйство
ул. Красноармейская,
д. 52
тел. 8(388-22) 5-12-05

М.П.

АО "Водоканал"
ул. Ленина, д. 244
тел. 4-51-14

М.П.

ООО "Газпром
газораспределение
Томск" филиал
в Республике Алтай
ул. Ленина, д. 245
тел. 4-52-92
Согласовано при условии:
1. До начала
производства земляных
работ получить
разрешение на работы в
охранной зоне
газопровода в филиале
ООО "Газпром газораспределение Томск" в Республике Алтай, ул. Ленина 245.
2. На место производства работ вызвать представителя по телефону 4-52-92.
3. Работы в охранной зоне газопровода производить вручную от оси газопровода
по 2 м в обе стороны.
4. Водопровод должен проходить по вертикали ниже газопровода не менее 200мм
5. При параллельной прокладке соблюдать охранную зону газопровода не менее 2м.
6. В месте вскрытия газопровода провести подсыпку песком от верха газопровода
на не менее 250 мм с последующим уплотнением.
7. Обратную засыпку газопровода производить в присутствии представителя
ООО "Газпром газораспределение Томск" в Республике Алтай



М.П.

Ил. Бирюков Л.Н. 2-27-06

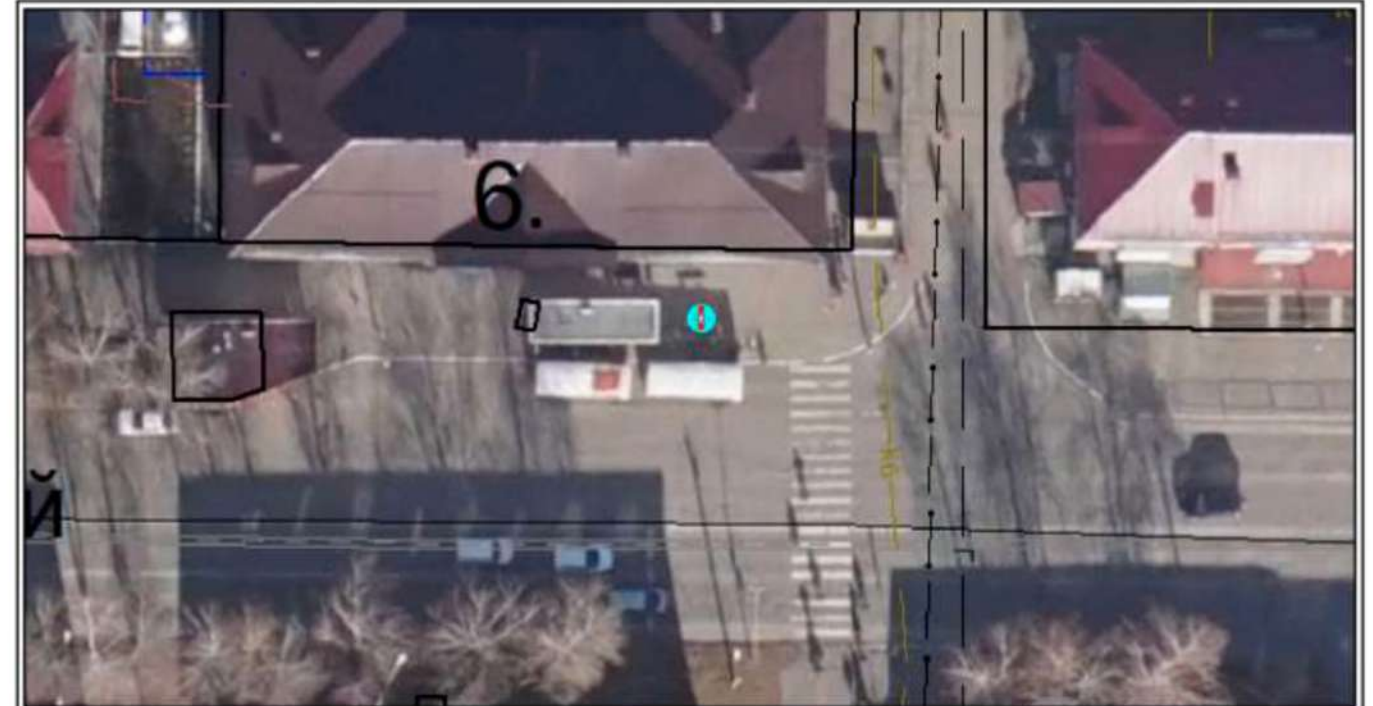

Фотоматериалы с привязкой к
предполагаемому месту ее установки в
произвольном масштабе (дизайн-макет),
выполненные с обзором местности за 50 - 80
метров до предполагаемого места установки и
эксплуатации рекламной конструкции по ходу
движения.



Условные обозначения :  - место размещения рекламной конструкции Скройлер
 - зона содержания рекламной конструкции Скройлер

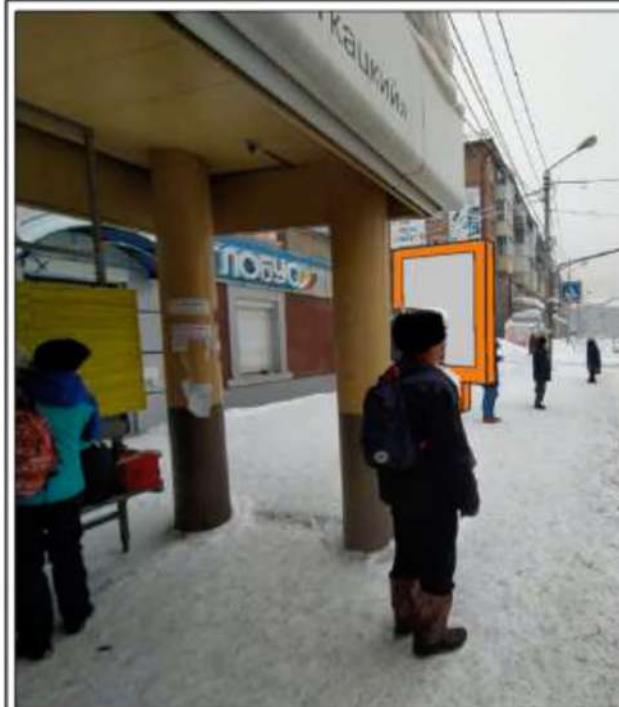

Фотоматериалы с привязкой к
предполагаемому месту ее установки в
произвольном масштабе (дизайн-макет),
выполненные с обзором местности за 50 - 80
метров до предполагаемого места установки и
эксплуатации рекламной конструкции против
хода движения.

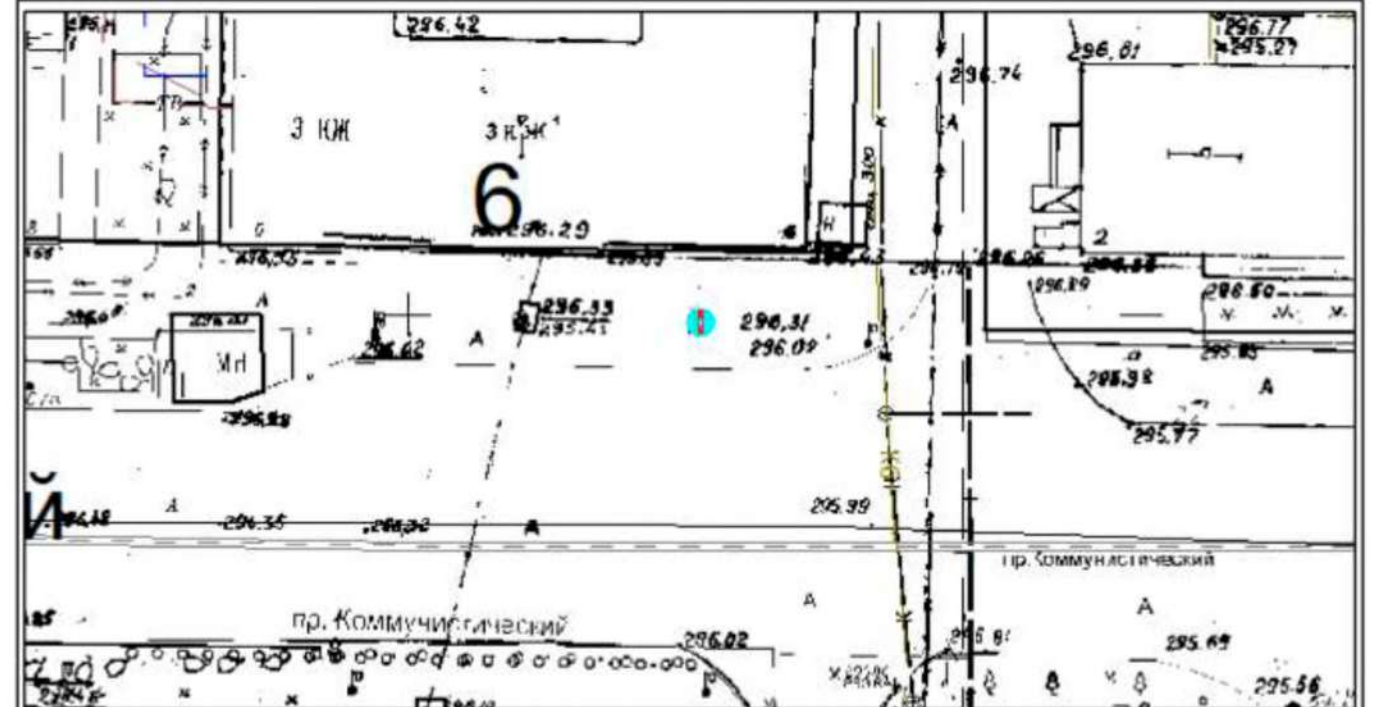

Условные обозначения :  - место размещения рекламной конструкции

Особые отметки : _____



Место размещения рекламной конструкции № 17-20-С
тип: СКРОЙЛЕР
адресный ориентир: г. Горно-Алтайск пр. Коммунистический д.1

Карта-схема размещения рекламной конструкции
Фрагмент ортофотоплана/Часть топографического плана
города Горно-Алтайска

Наименование организации
Адрес/тел.

Печать согласования

МУ "Управление
имущества,
градостроительства
и земельных отношений
города Горно-Алтайска"
пр. Коммунистический,
д. 18 тел. 2-47-85
(при условии соответствия
требованиям настоящего
Постановления, и не
попадающая в коридор
безопасности.

М.П.

МУ "Управление
коммунального хозяйства
города Горно-Алтайска"
ул. Строителей, 3/1,
д. 18 тел. 6-43-33
(с учётом запрета
установки конструкций
данного типа в радиусе
пятидесяти метров от
планируемого места
установки иной
рекламной конструкции
данного типа и вида)

М.П.

(с учётом восстановления всех разрушенных
элементов благоустройства, а также выносом
конструкции на расстояние от края проезжей
части в соответствии с ГОСТ Р 52044-2003.)

МУП Горэлектросети
ул. Связистов, д. 1
тел. 4-83-05
(с учётом соблюдения
охранных зон
ЛЭП - 0,4 кВ)

М.П.

Алтайский филиал
ПАО "Ростелеком",
МРФ "Сибирь"
ул. Чарас-Гуркина Г.И.
д. 244
тел. 2-22-55

М.П.

АО "Горно-Алтайское"
Жилищно-коммунальное
хозяйство
ул. Красноармейская,
д. 52
тел. 8(388-22) 5-12-05

М.П.

АО "Водоканал"
ул. Ленина, д. 244
тел. 4-51-14

М.П.

ООО "Газпром
газораспределение
Томск" филиал
в Республике Алтай
ул. Ленина, д. 245
тел. 4-52-92
Согласовано при условии:
1. До начала
производства земляных
работ получить
разрешение на работы в
охранной зоне
газопровода в филиале
ООО "Газпром газораспределение Томск" в Республике Алтай, ул. Ленина 245.
2. На место производства работ вызвать представителя по телефону 4-52-92.
3. Работы в охранной зоне газопровода производить вручную от оси газопровода
по 2 м в обе стороны.
4. Водопровод должен проходить по вертикали ниже газопровода не менее 200мм
5. При параллельной прокладке соблюдать охранную зону газопровода не менее 2м.
6. В месте вскрытия газопровода провести подсыпку песком от верха газопровода
не менее 250 мм с последующим уплотнением.
7. Обратную засыпку газопровода производить в присутствии представителя
ООО "Газпром газораспределение Томск" в Республике Алтай

М.П.



Фотоматериалы с привязкой к предполагаемому месту ее установки в произвольном масштабе (дизайн-макет), выполненные с обзором местности за 50 - 80 метров до предполагаемого места установки и эксплуатации рекламной конструкции по ходу движения.

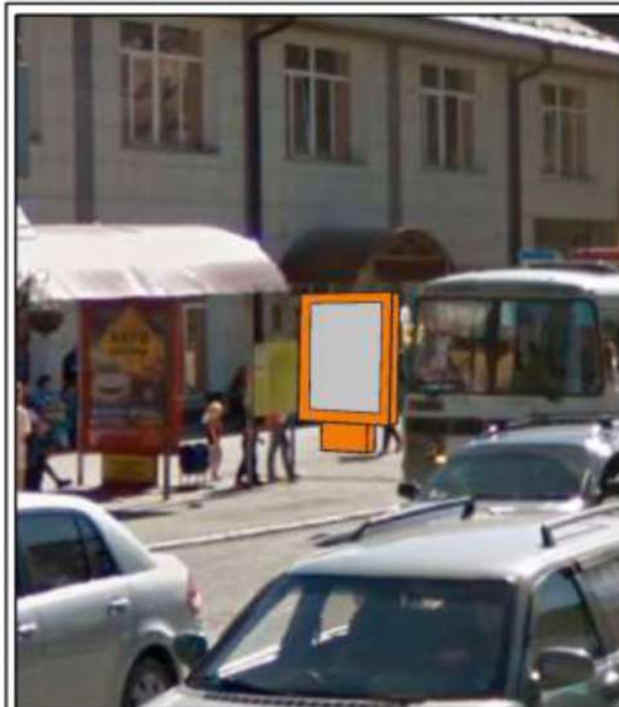

Фотоматериалы с привязкой к предполагаемому месту ее установки в произвольном масштабе (дизайн-макет), выполненные с обзором местности за 50 - 80 метров до предполагаемого места установки и эксплуатации рекламной конструкции против хода движения.



Условные обозначения: - место размещения рекламной конструкции скройлер
 - зона содержания рекламной конструкции скройлер



Условные обозначения: - место размещения рекламной конструкции
Особые отметки: _____



Место размещения рекламной конструкции № 18-20-С
тип: СКРОЙЛЕР
адресный ориентир: г. Горно-Алтайск ул.Эркемена Палкина д.2/1

77

Карта-схема размещения рекламной конструкции
Фрагмент ортофотоплана/Часть топографического плана
города Горно-Алтайска

Наименование организации
Адрес/тел.

Печать согласования

МУ "Управление имуществом, градостроительства и земельных отношений города Горно-Алтайска"
пр. Коммунистический, д. 18 тел. 2-47-85
(с учетом соответствия требованиям настоящего Постановления, и не попадания в коридор безопасности.)

М.П.

МУ "Управление коммунального хозяйства города Горно-Алтайска"
ул. Строителей, 3/1, д. 18 тел. 6-43-33
(с учетом запрета установки конструкции данного типа в радиусе пятидесяти метров от планируемого места установки иной рекламной конструкции данного типа и вида)

М.П.

(с учетом восстановления всех разрушенных элементов благоустройства, а также выносом конструкции на расстояние от края проезжей части в соответствии с ГОСТ Р 52044-2003.)

МЭП Горэлектросети
ул. Связистов, д. 1 тел. 4-83-05
(с учетом соблюдения охраняемых зон ЛЭП - 0,4 кВ)

М.П.

Алтайский филиал ПАО "Ростелеком", МРФ "Сибирь"
ул. Чорос-Гуркина Г.И. д. 244 тел. 2-22-55

М.П.

АО "Горно-Алтайское" Жилищно-коммунальное хозяйство
ул. Красноармейская, д. 52 тел. 8(388-22) 5-12-05

М.П.

АО "Водоканал"
ул. Ленина, д. 244 тел. 4-51-14

М.П.

ООО "Газпром газораспределение Тонск" филиал в Республике Алтай
ул. Ленина, д. 245 тел. 4-52-92
Согласовано при условии:
1. До начала производства земляных работ получить разрешение на работы в охранной зоне газопровода в филиале

М.П.

ООО "Газпром газораспределение Тонск" в Республике Алтай, ул. Ленина 245.
2. На место производства работ вызвать представителя по телефону 4-52-92.
3. Работы в охранной зоне газопровода производить вручную от оси газопровода по 2 м в обе стороны.
4. Водопровод должен проходить по вертикали ниже газопровода не менее 200мм
5. При параллельной прокладке соблюдать охранную зону газопровода не менее 2м.
6. В месте вскрытия газопровода провести подсыпку песком от верха газопровода не менее 250 мм с последующим уплотнением.
7. Обратную засыпку газопровода производить в присутствии представителя ООО "Газпром газораспределение Тонск" в Республике Алтай

М.П. Барский Л.И. 2-27-86

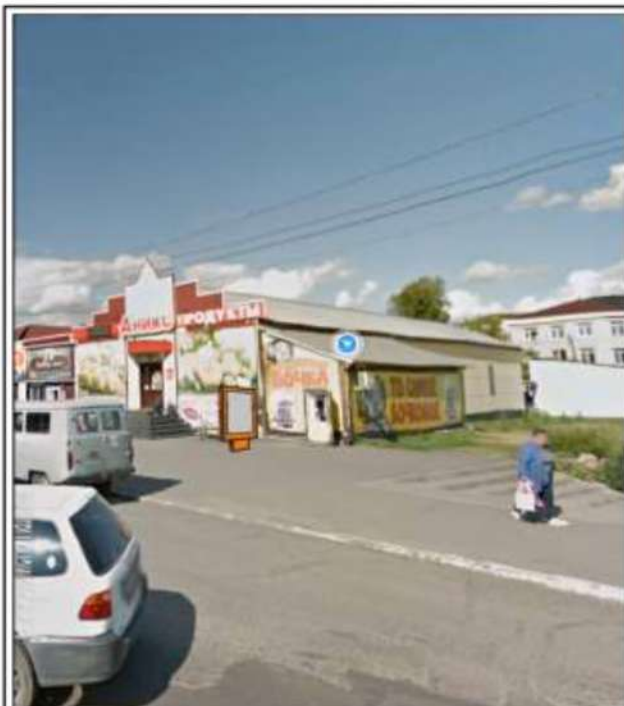

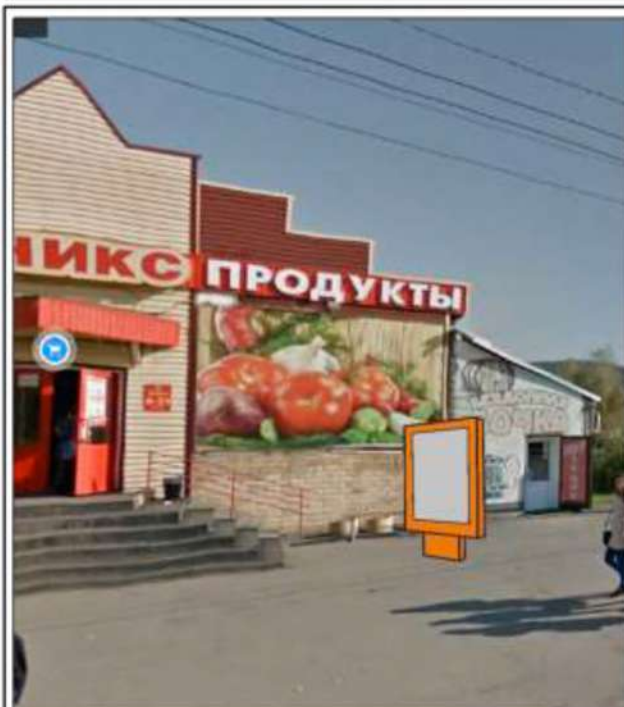

Фотоматериалы с привязкой к предполагаемому месту ее установки в произвольном масштабе (дизайн-макет), выполненные с обзором местности за 50 - 80 метров до предполагаемого места установки и эксплуатации рекламной конструкции по ходу движения.



Фотоматериалы с привязкой к предполагаемому месту ее установки в произвольном масштабе (дизайн-макет), выполненные с обзором местности за 50 - 80 метров до предполагаемого места установки и эксплуатации рекламной конструкции против хода движения.



Условные обозначения :  - место размещения рекламной конструкции скройлер
 - зона содержания рекламной конструкции скройлер

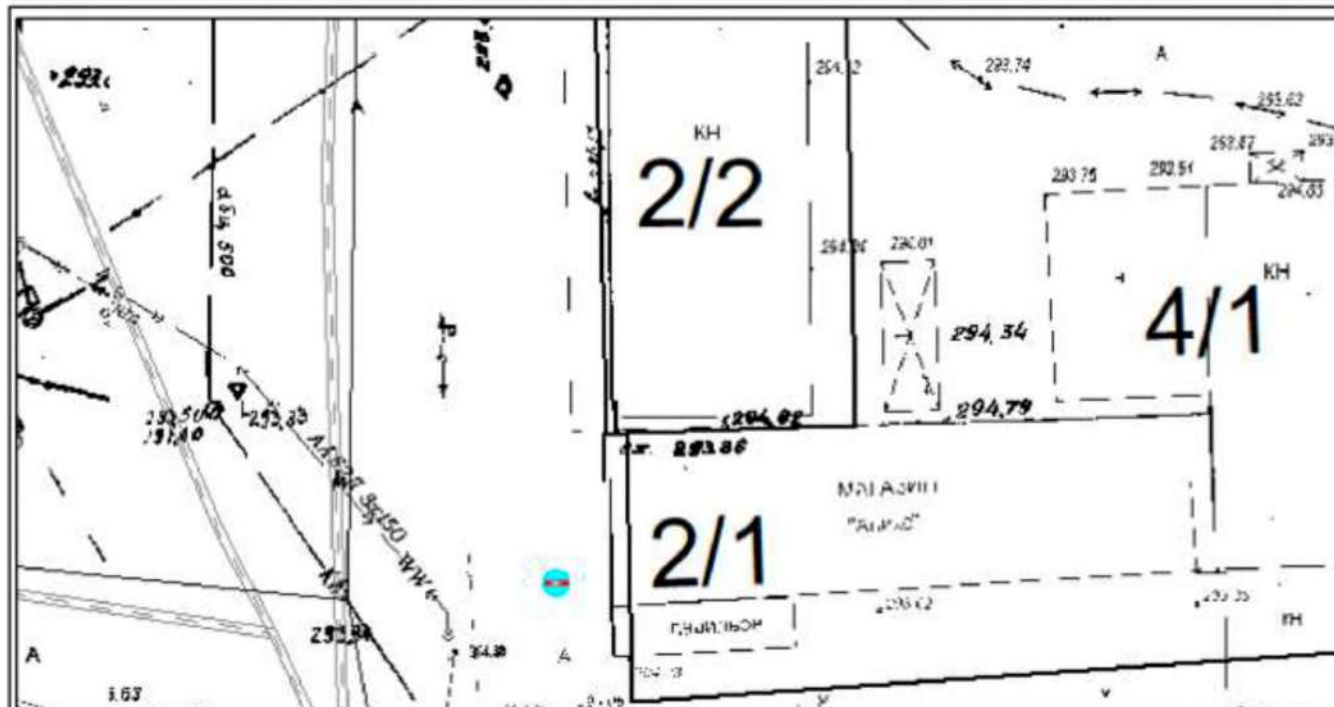

Условные обозначения :  - место размещения рекламной конструкции

Особые отметки : _____



Место размещения рекламной конструкции № 19-20-С
 тип: СКРОЙЛЕР
 адресный ориентир: г. Горно-Алтайск ул. Чорос-Гуркина Г.И. д.38

Карта-схема размещения рекламной конструкции
 Фрагмент ортофотоплана/Часть топографического плана
 города Горно-Алтайска

Наименование организации
 Адрес/тел.

Печать согласования

МУ "Управление
 имущества,
 градостроительства
 и земельных отношений
 города Горно-Алтайска"
 пр. Коммунистический,
 д. 18 тел. 2-47-85
 (при условии соответствия
 требованиям настоящего
 Постановления, и не
 попадая в коридор
 безопасности).

н.п.

МУ "Управление
 коммунального хозяйства
 города Горно-Алтайска"
 ул. Строителей, 3/1,
 д. 18 тел. 6-43-33
 (с учётом запрета
 установки конструкций
 данного типа в радиусе
 пятидесяти метров от
 планируемого места
 установки иной
 рекламной конструкции
 данного типа и вида)

н.п.

(с учётом восстановления всех разрушенных
 элементов благоустройства, а также выносом
 конструкции на расстояние от края проезжей
 части в соответствии с ГОСТ Р 52044-2003.)

МУП Горэлектросети
 ул. Связистов, д. 1
 тел. 4-83-05
 (с учётом соблюдения
 охранных зон
 ЛЭП - 0,4 кВ)

н.п.

Алтайский филиал
 ПАО "Ростелеком",
 МРФ "Сибирь"
 ул. Чорос-Гуркина Г.И.
 д. 244
 тел. 2-22-55

н.п.

АО "Горно-Алтайское"
 Жилищно-коммунальное
 хозяйство
 ул. Красноармейская,
 д. 52
 тел. 8(388-22) 5-12-05

н.п.

АО "Водоканал"
 ул. Ленина, д. 244
 тел. 4-51-14

н.п.

ООО "Газпром
 газораспределение
 Томск" филиал
 в Республике Алтай
 ул. Ленина, д. 245
 тел. 4-52-92

н.п.

Согласовано при условии:
 1. До начала
 производства земляных
 работ получить
 разрешение на работы в
 охранной зоне
 газопровода в филиале
 ООО "Газпром газораспределение Томск" в Республике Алтай, ул. Ленина 245.
 2. На место производства работ вызвать представителя по телефону 4-52-92.
 3. Работы в охранной зоне газопровода производить вручную от оси газопровода
 по 2 м в обе стороны.
 4. Водопровод должен проходить по вертикали ниже газопровода не менее 200мм
 5. При параллельной прокладке соблюдать охранную зону газопровода не менее 2м.
 6. В месте вскрытия газопровода провести подсыпку песком от верха газопровода
 не менее 250 мм с последующим уплотнением.
 7. Обратную засыпку газопровода производить в присутствии представителя
 ООО "Газпром газораспределение Томск" в Республике Алтай

Илл. Барсков А.Н. 2-27-06



Фотоматериалы с привязкой к
 предполагаемому месту ее установки в
 произвольном масштабе (дизайн-макет),
 выполненные с обзором местности за 50 - 80
 метров до предполагаемого места установки и
 эксплуатации рекламной конструкции по ходу
 движения.

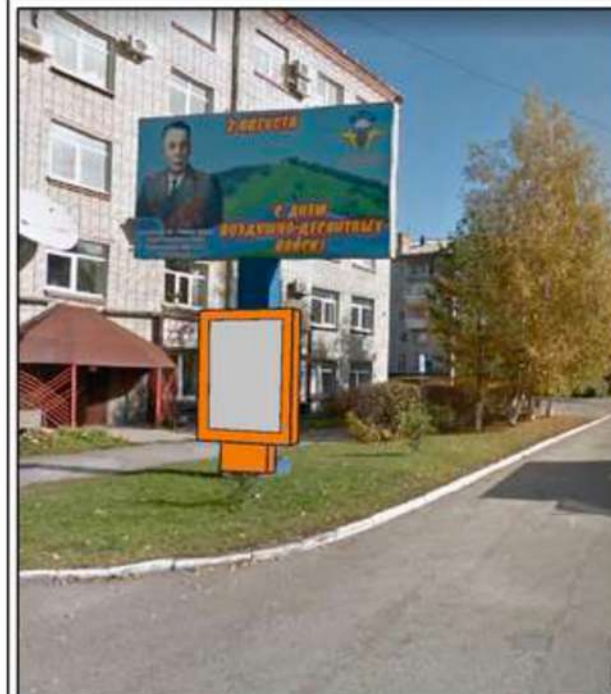

Фотоматериалы с привязкой к
 предполагаемому месту ее установки в
 произвольном масштабе (дизайн-макет),
 выполненные с обзором местности за 50 - 80
 метров до предполагаемого места установки и
 эксплуатации рекламной конструкции против
 хода движения.

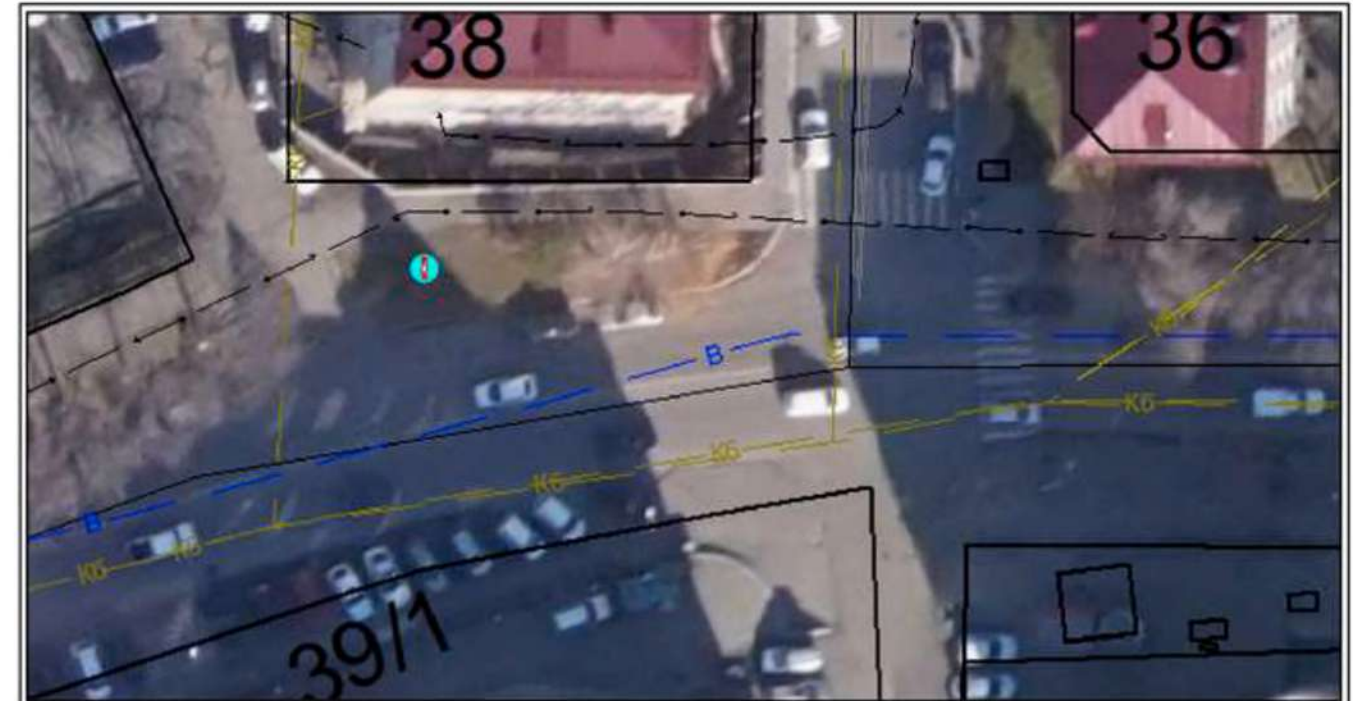

Условные обозначения: - место размещения рекламной конструкции скройлер
 - зона содержания рекламной конструкции скройлер

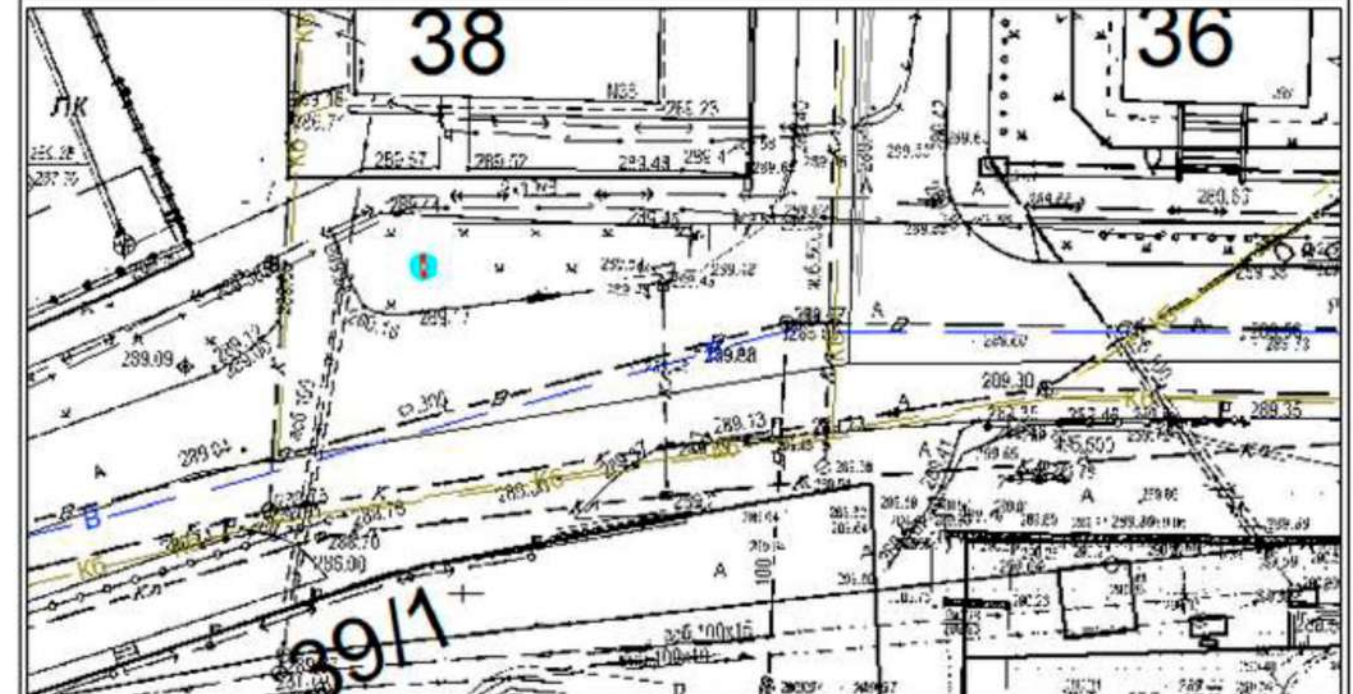

Условные обозначения: - место размещения рекламной конструкции

Особые отметки:



Место размещения рекламной конструкции № 21-20-С
тип: СКРОЙЛЕР
адресный ориентир: г. Горно-Алтайск ул. Ленина д.195

Карта-схема размещения рекламной конструкции
Фрагмент ортофотоплана/Часть топографического плана
города Горно-Алтайска

Наименование организации
Адрес/тел.

Печать согласования

МУ "Управление
имущества,
градостроительства
и земельных отношений"
города Горно-Алтайска
пр. Коммунистический,
д. 18 тел. 2-47-85
(при условии соответствия
требованиям настоящего
Постановления, и не
попадания в коридор
безопасности.

н.п.

МУ "Управление
коммунального хозяйства
города Горно-Алтайска"
ул. Строителей, 3/1,
д. 18 тел. 6-43-33
(с учётом запрета
установки конструкций
данного типа в радиусе
пятидесяти метров от
планируемого места
установки иной
рекламной конструкции
данного типа и вида)

н.п.

(с учётом восстановления всех разрушенных
элементов благоустройства, а также выносом
конструкции на расстояние от края проезжей
части в соответствии с ГОСТ Р 52044-2003.)

МУП Горэлектросети
ул. Связистов, д. 1
тел. 4-83-05
(с учётом соблюдения
охранных зон
ЛЭП - 0,4 кВ)

н.п.

Алтайский филиал
ПАО "Ростелеком"
МРФ "Сибирь"
ул. Чорос-Гуркина Г.И.
д. 244
тел. 2-22-55

н.п.

АО "Горно-Алтайское"
Жилищно-коммунальное
хозяйство
ул. Красноармейская,
д. 52
тел. 8(388-22) 5-12-05

н.п.

АО "Водоканал"
ул. Ленина, д. 244
тел. 4-51-14

н.п.

ООО "Газпром
газораспределение
Тонск" филиал
в Республике Алтай
ул. Ленина, д. 245
тел. 4-52-92
Согласовано при условии:
1. До начала
производства земляных
работ получить
разрешение на работы в
охранной зоне
газопровода в филиале
ООО "Газпром газораспределение Тонск" в Республике Алтай, ул. Ленина 245.
2. На место производства работ вызвать представителя по телефону 4-52-92.
3. Работы в охранной зоне газопровода производить вручную от оси газопровода
по 2 м в обе стороны.
4. Водопровод должен проходить по вертикали ниже газопровода не менее 200мм
5. При параллельной прокладке соблюдать охранную зону газопровода не менее 2м.
6. В месте вскрытия газопровода провести подсыпку песком от верха газопровода
не менее 250 мм с последующим уплотнением.
7. Обратную засыпку газопровода производить в присутствии представителя
ООО "Газпром газораспределение Тонск" в Республике Алтай

н.п.

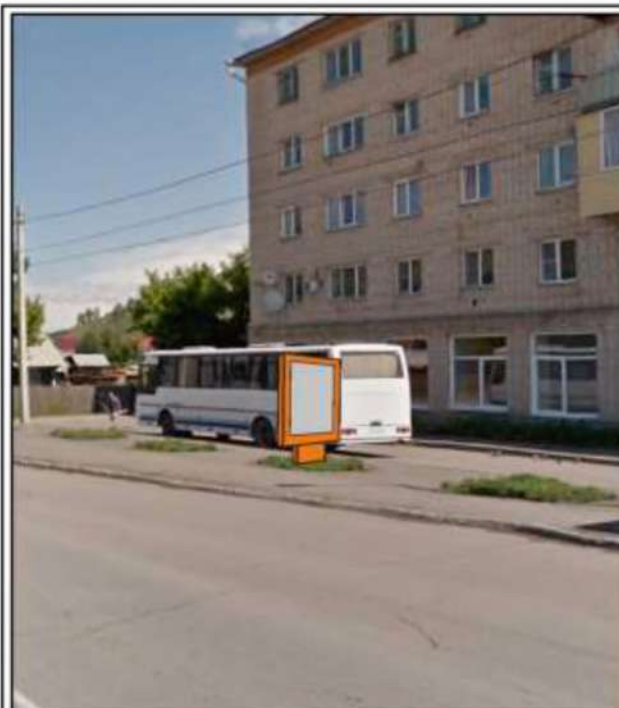



Фотоматериалы с привязкой к
предполагаемому месту ее установки в
произвольном масштабе (дизайн-макет),
выполненные с обзором местности за 50 - 80
метров до предполагаемого места установки и
эксплуатации рекламной конструкции по ходу
движения.



Фотоматериалы с привязкой к
предполагаемому месту ее установки в
произвольном масштабе (дизайн-макет),
выполненные с обзором местности за 50 - 80
метров до предполагаемого места установки и
эксплуатации рекламной конструкции против
хода движения.



Условные обозначения:  - место размещения рекламной конструкции Скройлер
 - зона содержания рекламной конструкции Скройлер

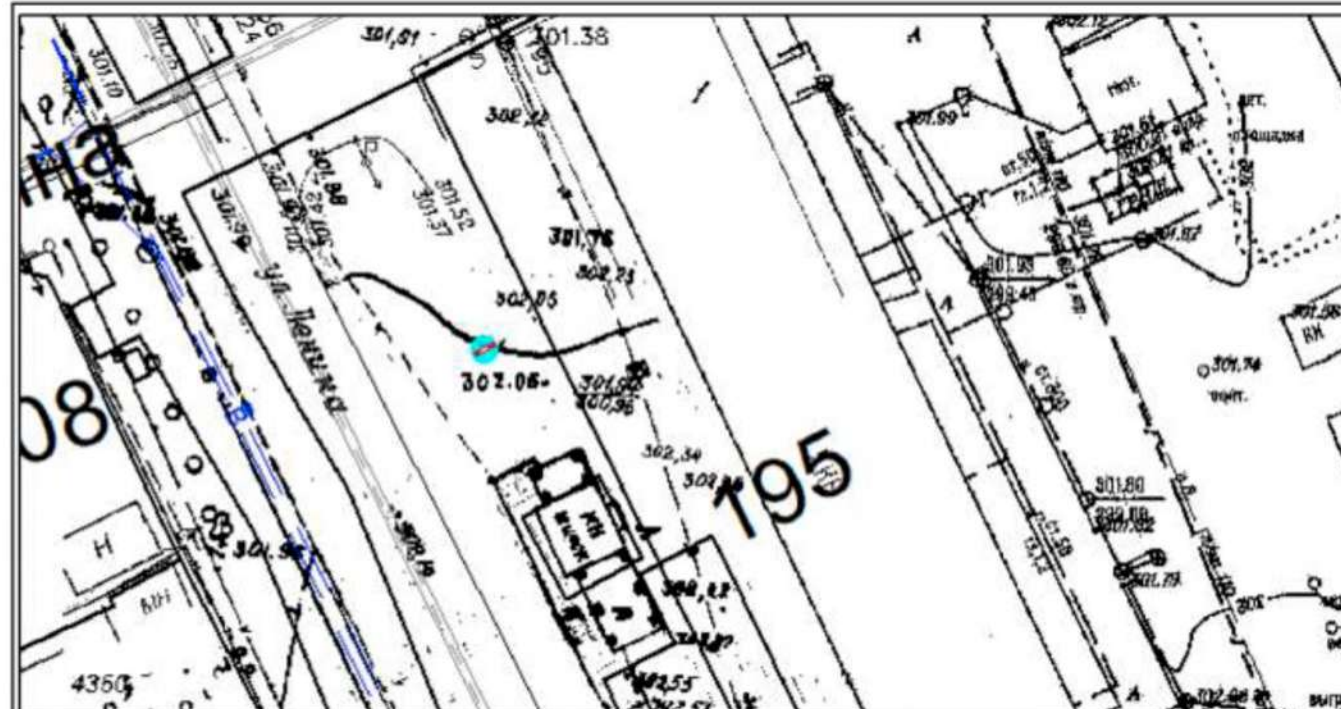

Условные обозначения:  - место размещения рекламной конструкции

Особые отметки: _____



Место размещения рекламной конструкции № 1-20-П
 тип: ПИЛЛАР
 адресный ориентир: г. Горно-Алтайск пр. Коммунистический д.117

80

Карта-схема размещения рекламной конструкции
 Фрагмент ортофотоплана/Часть топографического плана
 города Горно-Алтайска

Наименование организации
 Адрес/тел.

Печать согласования

МУ "Управление
 имущества,
 градостроительства
 и земельных отношений
 города Горно-Алтайска"
 пр. Коммунистический,
 д. 18 тел. 2-47-85
 (при условии соответствия
 требованиям настоящего
 Постановления, и не
 попадающая в коридор
 безопасности).

М.П.

МУ "Управление
 коммунального хозяйства
 города Горно-Алтайска"
 ул. Строителей, 3/1,
 д. 18 тел. 6-43-33
 (с учётом запрета
 установки конструкций
 данного типа в радиусе
 пятидесяти метров от
 планируемого места
 установки иной
 рекламной конструкции
 данного типа и вида)

М.П.

(с учётом восстановления всех разрушенных
 элементов благоустройства, а также выносом
 конструкции на расстояние от края проезжей
 части в соответствии с ГОСТ Р 52044-2003.)

МУП Горэлектросети
 ул. Связистов, д. 1
 тел. 4-83-05
 (с учётом соблюдения
 охранных зон
 ЛЭП - 0,4 кВ)

М.П.

Алтайский филиал
 ПАО "Ростелеком",
 МРФ "Сибирь"
 ул. Чорос-Гуркина Г.И.
 д. 244
 тел. 2-22-55

М.П.

АО "Горно-Алтайское"
 Жилищно-коммунальное
 хозяйство
 ул. Красноармейская,
 д. 52
 тел. 8(388-22) 5-12-05

М.П.

АО "Водоканал"
 ул. Ленина, д. 244
 тел. 4-51-14

М.П.

ООО "Газпром
 газораспределение
 Тонск" филиал
 в Республике Алтай
 ул. Ленина, д. 245
 тел. 4-52-92
 Согласовано при условии:
 1. До начала
 производства земляных
 работ получить
 разрешение на работы в
 охранной зоне
 газопровода в филиале
 ООО "Газпром газораспределение Тонск" в Республике Алтай, ул. Ленина 245.
 2. На место производства работ вызвать представителя по телефону 4-52-92.
 3. Работы в охранной зоне газопровода производить вручную от оси газопровода
 по 2 м в обе стороны.
 4. Водопровод должен проходить по вертикали ниже газопровода не менее 200мм
 5. При параллельной прокладке соблюдать охранную зону газопровода не менее 2м.
 6. В месте вскрытия газопровода провести подсыпку песком от верха газопровода
 не менее 250 мм с последующим уплотнением.
 7. Обратную засыпку газопровода производить в присутствии представителя
 ООО "Газпром газораспределение Тонск" в Республике Алтай

М.П.

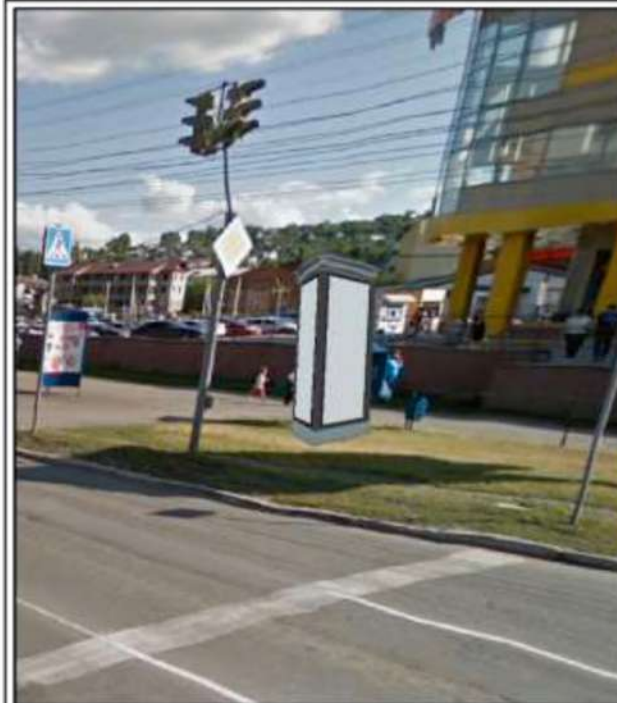

Фотоматериалы с привязкой к
 предполагаемому месту ее установки в
 произвольном масштабе (дизайн-макет),
 выполненные с обзором местности за 50 - 80
 метров до предполагаемого места установки и
 эксплуатации рекламной конструкции по ходу
 движения.

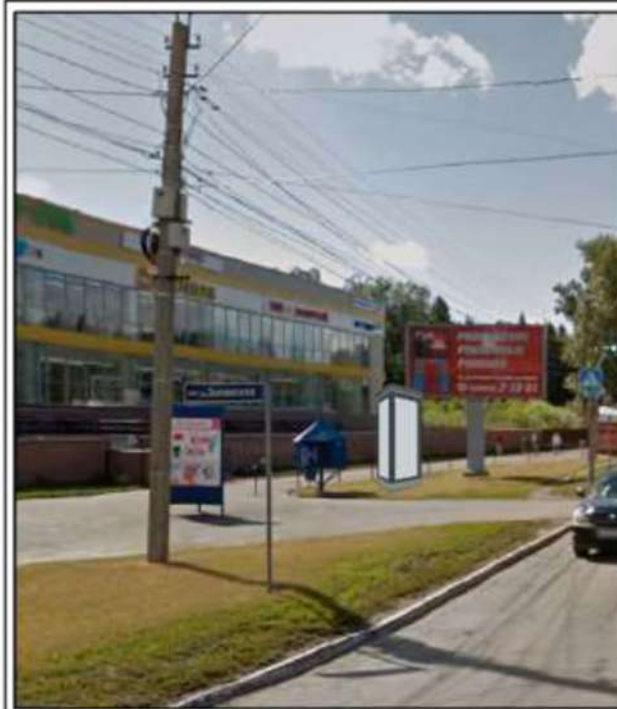

Фотоматериалы с привязкой к
 предполагаемому месту ее установки в
 произвольном масштабе (дизайн-макет),
 выполненные с обзором местности за 50 - 80
 метров до предполагаемого места установки и
 эксплуатации рекламной конструкции против
 хода движения.

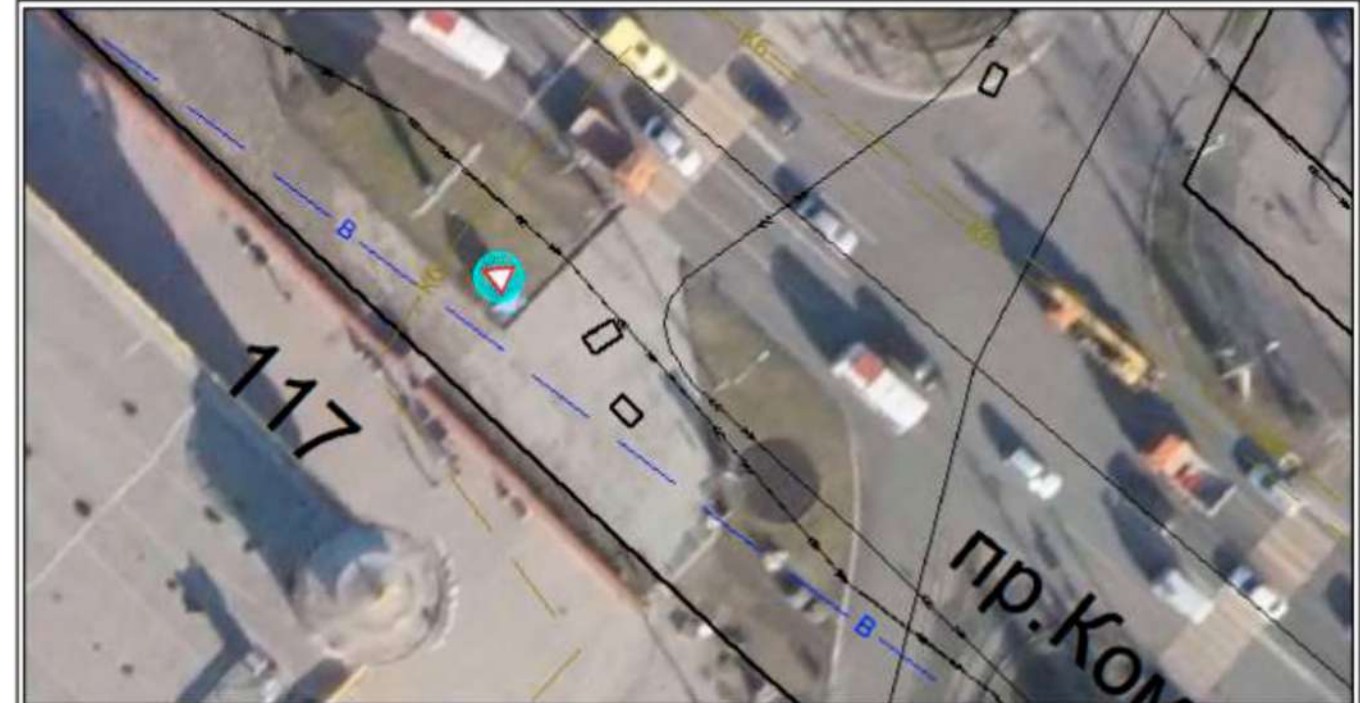

Условные обозначения:



- место размещения рекламной конструкции ПИЛЛАР

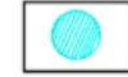

- зона содержания рекламной конструкции ПИЛЛАР



Условные обозначения:



- место размещения рекламной конструкции

Особые отметки:



Место размещения рекламной конструкции № 2-20-П
тип: ПИЛЛАР
адресный ориентир: г. Горно-Алтайск ул. Проточная д. 16

Карта-схема размещения рекламной конструкции
Фрагмент ортофотоплана/Часть топографического плана
города Горно-Алтайска

Наименование организации
Адрес/тел.

Печать согласования

МУ "Управление
имущества,
градостроительства
и земельных отношений
города Горно-Алтайска"
пр. Коммунистический,
д. 18 тел. 2-47-85
(при условии соблюдения
требований настоящего
Постановления, и не
попадающая в коридор
безопасности.)

М.П.

МУ "Управление
коммунального хозяйства
города Горно-Алтайска"
ул. Строителей, 3/1,
д. 18 тел. 6-43-33
(с учетом запрета
установки конструкций
данного типа в радиусе
пятидесяти метров от
планируемого места
установки иной
рекламной конструкции
данного типа и вида)

М.П.

(с учетом восстановления всех разрушенных
элементов благоустройства, а также выносом
конструкции на расстояние от края проезжей
части в соответствии с ГОСТ Р 52044-2003.)

МУП Горэлектросети
ул. Связистов, д. 1
тел. 4-83-05
(с учетом соблюдения
охранных зон
ЛЭП - 0,4 кВ)

М.П.

Алтайский филиал
ПАО "Ростелеком"
МРФ "Сибирь"
ул. Чарос-Гуркина Г.И.
д. 244
тел. 2-22-55

М.П.

АО "Горно-Алтайское"
Жилищно-коммунальное
хозяйство
ул. Красноармейская,
д. 52
тел. 8(388-22) 5-12-05

М.П.

АО "Водоканал"
ул. Ленина, д. 244
тел. 4-51-14

М.П.

ООО "Газпром
газораспределение
Томск" филиал
в Республике Алтай
ул. Ленина, д. 245
тел. 4-52-92
Согласовано при условии:
1. До начала
производства земляных
работ получить
разрешение на работы в
охранной зоне
газопровода в филиале
ООО "Газпром газораспределение Томск" в Республике Алтай, ул. Ленина 245.
2. На место производства работ вызвать представителя по телефону 4-52-92.
3. Работы в охранной зоне газопровода производить вручную от оси газопровода
по 2 м в обе стороны.
4. Водопровод должен проходить по вертикали ниже газопровода не менее 200мм
5. При параллельной прокладке соблюдать охранную зону газопровода не менее 2м.
6. В месте вскрытия газопровода провести подсыпку песком от верха газопровода
не менее 250 мм с последующим уплотнением.
7. Обратную засыпку газопровода производить в присутствии представителя
ООО "Газпром газораспределение Томск" в Республике Алтай

М.П.



Фотоматериалы с привязкой к
предполагаемому месту ее установки в
произвольном масштабе (дизайн-макет),
выполненные с обзором местности за 50 - 80
метров до предполагаемого места установки и
эксплуатации рекламной конструкции по ходу
движения.



Фотоматериалы с привязкой к
предполагаемому месту ее установки в
произвольном масштабе (дизайн-макет),
выполненные с обзором местности за 50 - 80
метров до предполагаемого места установки и
эксплуатации рекламной конструкции против
хода движения.



Условные обозначения: - место размещения рекламной конструкции ПИЛЛАР
 - зона содержания рекламной конструкции ПИЛЛАР

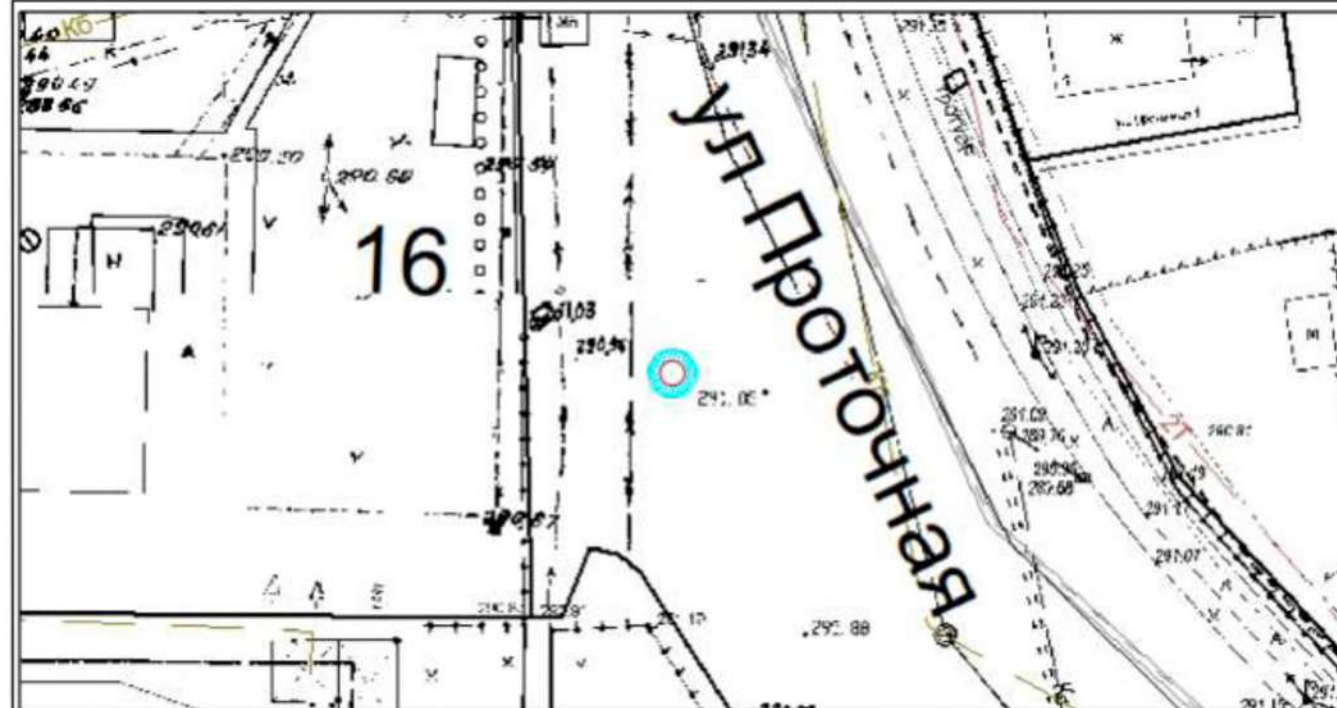

Условные обозначения: - место размещения рекламной конструкции

Особые отметки: _____



Место размещения рекламной конструкции № 1-20-СБ
тип: СИТИБОРД
адресный ориентир: г. Горно-Алтайск пр. Коммунистический д.26

Карта-схема размещения рекламной конструкции
Фрагмент ортофотоплана/Часть топографического плана
города Горно-Алтайска

Наименование организации
Адрес/тел.

Печать согласования

МУ "Управление
имущества,
градостроительства
и земельных отношений
города Горно-Алтайска"
пр. Коммунистический,
д. 18 тел. 2-47-85
(при условии соответствия
требованиям настоящего
Постановления, и не
попадающая в коридор
безопасности.

М.П.

МУ "Управление
коммунального хозяйства
города Горно-Алтайска"
ул. Строителей, 3/1,
д. 18 тел. 6-43-33
(с учётом запрета
установки конструкций
данного типа в радиусе
пятидесяти метров от
планируемого места
установки иной
рекламной конструкции
данного типа и вида)

М.П.

(с учётом восстановления всех разрушенных
элементов благоустройства, а также выносом
конструкции на расстояние от края проезжей
части в соответствии с ГОСТ Р 52044-2003.)

МУП Горэлектросети
ул. Связистов, д. 1
тел. 4-83-05
(с учётом соблюдения
охранных зон
ЛЭП - 0,4 кВ)

М.П.

Алтайский филиал
ПАО "Ростелеком"
МРФ "Сибирь"
ул. Чорос-Гуркина Г.И.
д. 244
тел. 2-22-55

М.П.

АО "Горно-Алтайское"
Жилщица-коммунальное
хозяйство
ул. Красноармейская,
д. 52
тел. 8(388-22) 5-12-05

М.П.

АО "Водоканал"
ул. Ленина, д. 244
тел. 4-51-14

М.П.

ООО "Газпром
газораспределение
Томск" филиал
в Республике Алтай
ул. Ленина, д. 245
тел. 4-52-92
Согласовано при условии:
1. До начала
производства земляных
работ получить
разрешение на работы в
охранной зоне
газопровода в филиале
ООО "Газпром газораспределение Томск" в Республике Алтай,
ул. Ленина, д. 245.
2. На место производства работ вызвать представителя по телефону 4-52-92.
3. Работы в охранной зоне газопровода производить вручную от оси газопровода
по 2 м в обе стороны.
4. Водопровод должен проходить по вертикали ниже газопровода не менее 200мм
5. При параллельной прокладке соблюдать охранную зону газопровода не менее 2м.
6. В месте вскрытия газопровода провести подсыпку песком от верха газопровода
не менее 250 мм с последующим уплотнением.
7. Обратную засыпку газопровода производить в присутствии представителя
ООО "Газпром газораспределение Томск" в Республике Алтай

М.П.



Фотоматериалы с привязкой к
предполагаемому месту ее установки в
произвольном масштабе (дизайн-макет),
выполненные с обзором местности за 50 - 80
метров до предполагаемого места установки и
эксплуатации рекламной конструкции по ходу
движения.

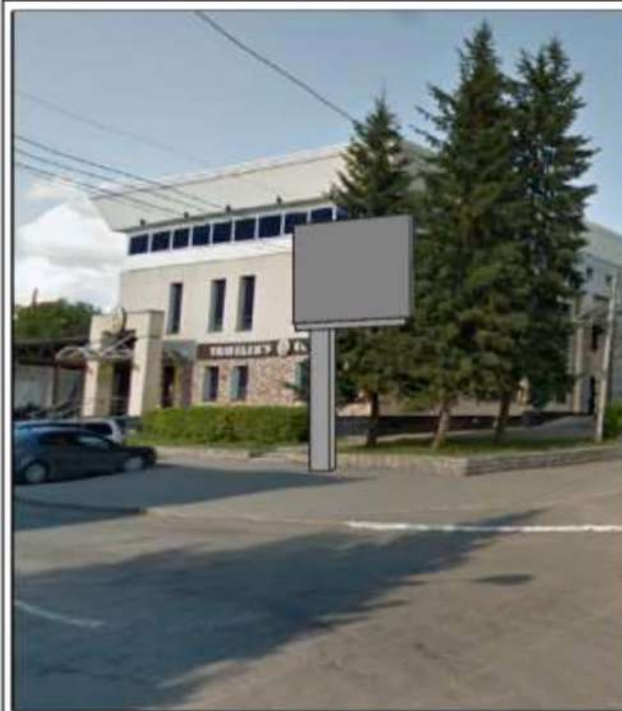

Фотоматериалы с привязкой к
предполагаемому месту ее установки в
произвольном масштабе (дизайн-макет),
выполненные с обзором местности за 50 - 80
метров до предполагаемого места установки и
эксплуатации рекламной конструкции против
хода движения.



Условные обозначения:



- место размещения рекламной конструкции СИТИБОРД



- зона содержания рекламной конструкции СИТИБОРД

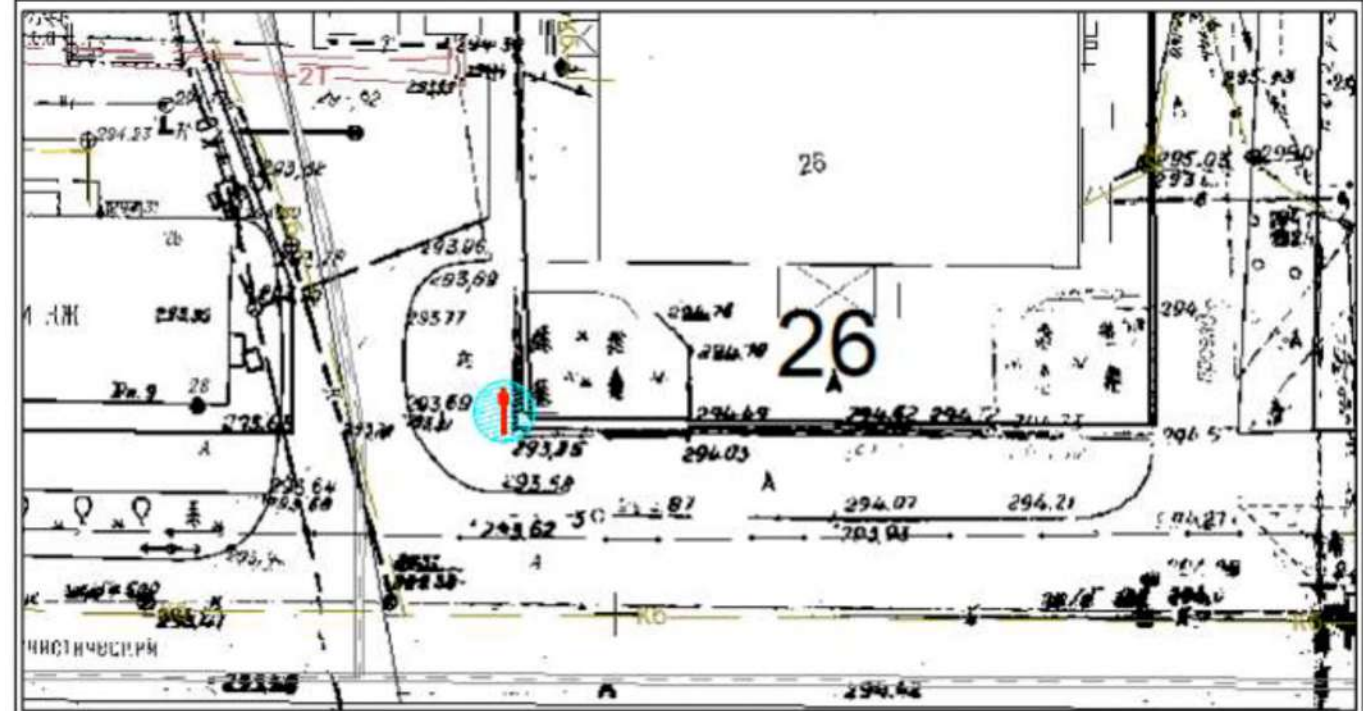

Условные обозначения:



- место размещения рекламной конструкции

Особые отметки:
